

MIGRACIJE STANOVNIŠTVA
POPULATION MIGRATION
2023



STATISTIČKI BILTEN
375 STATISTICAL BULLETIN **375**

Sarajevo, 2024.



Bosna i Hercegovina

Federacija Bosne i Hercegovine

Federalni zavod za statistiku

Institute for Statistics of FBiH

ISSN 1512-5106

MIGRACIJE STANOVNIŠTVA

POPULATION MIGRATION

2023

375 STATISTIČKI BILTEN **375**
STATISTICAL BULLETIN

Sarajevo, 2024.

PREDGOVOR

Bilten o migracijama stanovništva je publikacija Federalnog zavoda za statistiku koja sadrži statističke podatke o kretanju stanovništva unutar Federacije Bosne i Hercegovine, kao i kretanje stanovništva između Federacije Bosne i Hercegovine i Republike Srpske i Federacije Bosne i Hercegovine i Brčko Distrikta BiH, prema demografskim karakteristikama.

Federalni zavod za statistiku provodi istraživanje o migracijama stanovništva na osnovu Zakona o statistici u Federaciji Bosne i Hercegovine („Službene novine Federacije BiH“, br. 63/03 i 9/09) i Plana provođenja statističkih istraživanja od interesa za Federaciju Bosne i Hercegovine za 2023. godinu („Službene novine Federacije BiH“, broj 5/21).

Istraživanje o migracijama stanovništva u Federaciji Bosne i Hercegovine temelji se na evidencijama prebivališta i boravišta građana Bosne i Hercegovine koje se vode u Agenciji za identifikacione dokumente, evidenciju i razmjenu podataka Bosne i Hercegovine (IDDEEA).

U cilju boljeg razumijevanja podataka prezentiranih u ovom Biltenu, korisnike podataka upućujemo na metodološka objašnjenja.

Sarajevo, februar 2024.

DIREKTOR

Doc. dr. Emir Kremić

PREFACE

The Bulletin on migration is a publication of the Institute for Statistics of FBiH which contains the statistical information on the movement of the population on the territory of the Federation of Bosnia and Herzegovina, as well as the population movement between the Federation of Bosnia and Herzegovina and the Republika Srpska; and data on population movement between the Federation of Bosnia and Herzegovina and the Brčko Distrikt of BiH by demographic characteristics.

Institute for Statistics of FBiH conducts a survey on population migration on the basis of the Act on Statistics in FBiH ("Official Gazette of Federation BiH" no. 63/03 and 9/09) and according to the Plan of Statistical Survey of interest for the Federation of Bosnia and Herzegovina for 2023. ("Official Gazette of the Federation BiH", No. 5/21)

Survey on population migration in the Federation of Bosnia and Herzegovina is based on the records of permanent and temporary residence of citizens of Bosnia and Herzegovina and they are managed by the Agency for Identification Documents, Registers and Data Exchange of BiH (IDDEEA).

In order to better understand the data presented in this Bulletin, users should refer to the methodological notes.

Sarajevo, February 2024

DIRECTOR

Assist. Prof. Emir Kremić

SADRŽAJ
CONTENTS

MIGRACIJE STANOVNIŠTVA 2023.
POPULATION MIGRATION 2023

PREDGOVOR <i>PREFACE</i>	3
METODOLOGIJA STATISTIČKOG ISTRAŽIVANJA O UNUTRAŠNJIM MIGRACIJAMA <i>METHODOLOGY OF STATISTICAL RESEARCH ON INTERNAL MIGRATION</i>	7
1. Pregled migracija stanovništva Bosne i Hercegovine <i>The overview of Bosnia and Herzegovina population migration</i>	10
2. Saldo migracija stanovništva <i>The net population migration</i>	10
3. Saldo migracija stanovništva FBiH unutar FBiH, prema RS, BD BiH i inozemstvu, po kantonima i općinama <i>Net migration of the FBiH population inside FBiH, to/from RS, to/from BD BiH and abroad, by cantons and municipalities</i>	11
4. Međukantonalne migracije stanovništva FBiH <i>Intercantonal population migration FBiH</i>	18
5. Saldo migracija stanovništva FBiH unutar FBiH, po kantonima i općinama <i>Net migration of the population inside FBiH, by cantons and municipalities</i>	19
6. Doseljeno stanovništvo u FBiH po starosti i spolu (uključujući kretanje stanovništva unutar FBiH i iz RS i BD BiH), po kantonima i općinama <i>Immigrants to FBiH by age and sex (including the population movements inside The FBiH and from RS and BD BiH), by cantons and municipalities</i>	26
7. Odseljeno stanovništvo iz FBiH po starosti i spolu (uključujući kretanje stanovništva unutar FBiH i u RS, i BD BiH i inozemstvo), po kantonima i općinama <i>Emmigrants from FBiH by age and sex (including the population movements inside The FBiH and from RS, BD BiH and abroad), by cantons and municipalities</i>	40
8. Saldo migracija stanovništva FBiH po starosti i spolu (uključujući kretanje stanovništva unutar FBiH i iz/u RS i iz/u BD BiH), po kantonima i općinama <i>Net migration of the population of FBiH by age and sex (including the population movements inside FBiH and to/from RS and to/from BD BiH), by cantons and municipalities</i>	54
9. Registrirani odlasci iz FBiH u inozemstvo, po državama <i>Registered departures from FBiH to abroad, by country</i>	68
10. Registrirani odlasci u inozemstvo iz FBiH, po starosti i spolu <i>Registered departures to abroad from FBiH, by age and sex</i>	70
11. Odseljeno stanovništvo prema kantonu/općini iz kojeg se odselilo i mjestu rođenja <i>Emigrated by the canton/municipality from which is moved out, by place of birth</i>	72
12. Doseljeno stanovništvo prema kantonu/općini u koju se doselilo i mjestu rođenja <i>Immigrated by the canton/municipality where is moved in, by place of birth</i>	74
13. Doseljeno/odseljeno stanovništvo prema kantonu/općini i državljanstvu druge države <i>Immigrated/Emmigrated populatuon by the canton/municipality and citizenship of other country</i>	76

Zakonom o prebivalištu i boravištu državljana Bosne i Hercegovine („Službeni glasnik BiH“, br. 32/01, 56/08 i 58/15) uređuju se prebivalište i boravište državljana Bosne i Hercegovine i boravište raseljenih lica u Bosni i Hercegovini. Odredbe ovog Zakona odnose se jednako na sve državljane, osim ako nije drukčije predviđeno u posebnim odredbama u poglavlju IV ovog Zakona.

*The permanent and temporary residence of citizens of Bosnia and Herzegovina and temporary residence of displaced persons in Bosnia and Herzegovina are regulated by **The Law on permanent and temporary residence of citizens of Bosnia and Herzegovina** („Gazette BiH“, No. 32/01, 56/08 and 58/15). The regulations of the law are dealing with all citizens, except in the cases of the chapter IV of the law.*

Prikupljanje podataka u vezi sa promjenom prebivališta i boravišta obavlja se u skladu sa Zakonom o statistici u Federaciji BiH („Službene novine FBiH“, br. 63/03 i 9/09), Zakonom o zaštiti ličnih podataka BiH („Službeni glasnik BiH“, br. 49/06, 76/11 i 89/11), te Zakonom o Agenciji za identifikacione dokumente, evidenciju i razmjenu podataka Bosne i Hercegovine („Službeni glasnik BiH“, broj 56/08).

*The collection of data on change of permanent and temporary residence is in the line with **The Law on Statistics FB&H** („Gazette FBiH“, No.63/03 and 9/09), **The Law on protection of personal data of Bosnia and Herzegovina** („Gazette BiH“, No.49/06, 76/11 and 89/11) and **The Law on Agency for Identification Documents, Registers and Data Exchange of Bosnia and Herzegovina** („Gazette BiH“, No. 56/08).*

Prebivalištem se smatra općina ili distrikt u kojem se državljanin nastani s namjerom da tamo stalno živi.

*The municipality or district in which a citizen is placed with the purpose of permanent living is considered as a **permanent residence**.*

Boravištem se smatra općina ili distrikt gdje se državljanin nastani s namjerom da tamo privremeno živi. Pod boravištem raseljenog lica smatra se općina ili distrikt gdje se raseljeno lice nastani s namjerom da tamo privremeno živi.

*The municipality or district in which a citizen is placed with the purpose of temporary living is considered as a **temporary residence**. The municipality or district in which a displaced person is placed with the purpose of temporary living is considered as a temporary residence of displaced person.*

Državljanin mogu prijaviti samo jedno prebivalište na teritoriju Bosne i Hercegovine.

The citizens are obliged to register one residence only on the territory of Bosnia and Herzegovina.

U skladu sa Zakonom o Agenciji za identifikacione dokumente, evidenciju i razmjenu podataka BiH Agencija tehnički održava i elektronski arhivira podatke i informacije koje se vode u evidenciji prebivališta i boravišta državljana BiH. Entitetska ministarstva unutrašnjih poslova mogu voditi elektronsku evidenciju podataka o prebivalištu i boravištu državljana na području entiteta. Nadležni organ putem elektronske obrade podataka vodi i održava lokalnu evidenciju o prebivalištu i boravištu državljana (lokalna evidencija).

*In line with **The Law on Agency for Identification Documents, Registers and Data Exchange of BiH** the Agency maintains technically and archives electronically the data and information, which are kept in register of residence of citizens of BiH. Ministries of Interior for entities can manage electronic database on residence of citizens on the territory of the entities. Each authority via electronic processing data on permanent and temporary residence of citizens manages the local database on residence of citizens (local database).*

Nadležni organ je dužan da redovno dostavlja Agenciji podatke iz svoje lokalne evidencije, a Agencija osigurava nadležnom organu podatke iz centralne evidencije u cilju vršenja dužnosti nadležnog organa u skladu sa Zakonom o Agenciji za identifikacione dokumente, evidenciju i razmjenu podataka BiH.

*The authority is obliged to send the data from its local database to Agency regularly and Agency assures to the authorities the data from central database in the line with the **Law on Agency for Identification Documents, Registers and Data Exchange of BiH**.*

Cilj istraživanja

The goal of the statistical research

Istraživanjem o preseljavanju stanovništva u Federaciji Bosne i Hercegovine obezbjeđuju se podaci o obimu i tokovima preseljavanja stanovništva unutar Federacije BiH kao i kretanje stanovništva prema drugom BiH entitetu ili prema Brčko Distriktu BiH prema demografskim i drugim karakteristikama stanovništva.

*Data on the size and flows of population migration inside **The Federation of Bosnia and Herzegovina** (internal migration) and population movement from/to the other BiH entity and from/to **Brčko Distrikt BiH** are the result of the statistical research according to the demographic and other characteristics of the population.*

Predmet istraživanja unutrašnjih migracija su migracije stanovništva koje se odnose na stanovništvo koje se preseljava iz svog dosadašnjeg mjesta stanovanja u drugo mjesto sa namjerom da u tom drugom mjestu živi.

Na osnovu prikupljenih podataka obezbjeđuje se praćenje i proučavanje kvantitativnih aspekata migracije (obim doseljenja i odseljenja), kao i migracionog salda, tokova migracija, teritorijalne distance na kojoj se kreću migranti, tipova migracija, a sa demografskog aspekta migranti prema starosti, spolu, mjestu/državi rođenja i državljanstvu.

Pored navedenog, migracije stanovništva sa obje svoje komponente (imigracija i emigracija) utiču na porast, odnosno, smanjenje stanovništva i predstavljaju elemenat za izračunavanje broja stanovnika prema teritorijalnom rasporedu.

Ciljem statističkog istraživanja o migracijama smatra se i formiranje baze podataka koja se sastoji od osoba koje su barem jedanput promijenile mjesto stanovanja u posmatranom periodu, uzimajući u obzir samo posljednju promjenu prebivališta-boravišta.

Podaci koji se publikuju su slijedeći:

- ukupan broj migranata,
- tip migracija – međuopćinske, međukantonalne, međuentitetske
- polazište migranta ili mjesto odakle migrant odseljava,

- odredište migranta ili mjesto gdje se migrant doseljava,

- spol,
- starost migranta na dan prijave - odjave prebivališta - boravišta,
- mjesto rođenja migranta,
- državljanstvo migranta.

Jedinica posmatranja

Jedinica posmatranja je događaj preseljenja za svaku osobu koja je izvršila promjenu prebivališta-boravišta (migrant), odnosno, osobu koje se preselila iz jedne općine u drugu ili iz jedne države u drugu. Dakle, **u ovom biltenu međunaseljska kretanja stanovništva unutar općine nisu uključena.**

Osoba koja je mijenjala adresu stanovanja u okviru istog naseljenog mjesta ili dijela istog naseljenog mjesta nije obuhvaćena istraživanjem.

Preseljenje koje se odvijalo između različitih općina Grada Sarajeva u okviru naseljenog mjesta Sarajevo, uzima se u obzir (u svrhu korištenja podataka o migracijama stanovništva za izradu procjena broja stanovnika na nivou općina).

Za 2023. godinu uključena su i kretanja stanovništva prema inostranstvu i to samo za one građane koji su svoj odlazak registrovali kod nadležnog organa.

The subject of the research on internal migration is population migration related to the population migrating from its previous place of residence to the other one with the purpose of living in the new place.

The collected data are the base for research of the migration size (immigration and emigration) as well as net migration, migration flows, territorial distance of migrants, migration types and migrants from demographic point of view (age, sex, place/country of birth and citizenship).

Furthermore, population migration (immigration and emigration) is an element for calculation the total number of population according to the territorial dispersion and leads to the increase or decrease the total number of population.

The goal of statistical research on migration is considered as creation of database composed of persons who changed their place of residence once at least (permanent or temporary) in the defined period taking into account the last change only.

Published data are as follows:

- total number of migrants,
- type of migration – inter-municipal, inter-cantonal, inter-entity,
- departure place of migrant – place where the migrant comes from,
- destination place of migrant – place where the migrant moved in,
- sex,
- age of the migrant at the residence registration date,
- place of birth,
- citizenship.

Research units

*The matter of research is an migration event for each person moved from one place of residence to the other one (migrant), i.e. the person moved from one municipality to the other one or from one country to the other. So **the inter-settlement population movements inside municipality are not included in this bulletin.***

The person who changed its address in the same settlement or in the parts of the same settlement is not covered by the research as a migrant.

The migration inside the settlement Sarajevo if this movement registered between different municipalities of the Town Sarajevo is covered (taking into account the purpose of using data on migration of population to produce estimate of population at the municipality level).

For 2023. the abroad population movements are covered for those citizens who registered its departure only.

Komentar publikovanih podataka

Tabele 1 i 2 sadrže podatke o kretanju stanovništva između entiteta Bosne i Hercegovine, Brčko Distrikta BiH i inozemstva, kao i ukupni saldo migracija.

Tabela 3 prikazuje kretanja stanovništva: unutar Federacije BiH, prema RS, Brčko Distriktu BiH i prema inozemstvu. Za svaku općinu Federacije BiH izračunat je saldo migracija.

Tabela 4 prikazuje zbirno kretanje stanovništva za nivo kantona Federacije BiH, doseljenja i odseljenja.

Tabela 5 prikazuje kretanje stanovništva do nivoa općina Federacije BiH, prema kantonu doseljenja / odseljenja.

Tabela 6 daje pregled doseljenog stanovništva u pojedine kantone i općine Federacije BiH prema starosti i spolu migranata uključujući i doseljenja iz neke od općina Federacije BiH, iz RS ili iz Brčko Distrikta BiH.

Tabela 7 sumira sva odseljenja iz pojedinih kantona i općina Federacije BiH prema starosti i spolu migranata uključujući i odseljenja u neku od općina Federacije BiH, u RS, u Brčko Distrikt BiH ili u inozemstvo.

Tabela 8 je zbirni prikaz podataka iz tabela 6 i 7 sa izračunatim saldom migracija.

U tabeli 9 daju su podaci o stanovništvu Federacije BiH koje je registrovalo svoj odlazak u inozemstvo prema kantonu odseljenja i državi - odredištu.

Tabela 10 pokazuje registrirane odlaske u inozemstvo iz Federacije BiH prema starosti i spolu migranata.

Tabela 11 prikazuje odseljeno stanovništvo prema kantonu/općini iz kojeg se odselilo, i mjestu rođenja.

Tabela 12 prikazuje doseljeno stanovništvo prema kantonu/općini u koju se doselilo i mjestu rođenja.

Tabela 13 prikazuje doseljeno/odseljeno stanovništvo prema kantonu/općini i državljanstvu druge države.

ZNAKOVI

... ne raspoloživo se podatkom

- nema pojave

0 izračunata vrijednost = 0

Comment of published data

Tables 1 and 2 provide the data on the movement of the population between the entities of BiH, Brčko Distrikt BiH and abroad, as well as the total net migration.

Table 3 shows movements: inside The Federation of BiH, from/to RS, from/to Brčko Distrikt BiH and abroad. The net migration is calculated for each municipality of The Federation of BiH.

Table 4 shows the population movements to the level of immigration and emigration cantons.

Table 5 shows the population movements to the municipality level of The Federation of BiH, tabulated by canton of immigration/emigration.

Table 6 shows immigrated population to cantons and municipalities of The Federation of BiH by age and sex of migrants including immigration from the municipality of The Federation of BiH, from RS or Brčko Distrikt BiH.

Table 7 sums all emigrants from cantons and municipalities of The Federation of BiH by age and sex of migrants including emigration to the municipality of The Federation of BiH, to RS, to Brčko Distrikt BiH or abroad.

Table 8 is overview of data from the tables 6 and 7 with calculated net migration.

Table 9 shows the data on citizens of Federation of BiH who registered their emigration abroad by emigration canton and destination country.

Table 10 shows registered abroad departures from the Federation of BiH by age and sex of migrants.

Table 11 shows emigrated population by the canton/municipality from which is moved out, by place of birth.

Table 12 shows immigrated by the canton/municipality where is moved in, by place of birth.

Table 13 shows immigrated/emigrated population by the canton/municipality and citizenship of other country.

SYMBOLS

... data not available

- no occurrence

0 calculated value = 0

1 - Pregled migracija stanovništva Bosne i Hercegovine, 2023

The overview of BiH population migration, 2023

Odseljeni iz <i>Emmigrants from</i>	Doseljeni u <i>Immigrants to</i>				
	Ukupno BiH <i>Total BiH</i>	Federacija BiH <i>Federation of BiH</i>	RS	Brčko Distrikt BiH <i>Brčko District BiH</i>	Inozemstvo <i>Abroad</i>
Ukupno BiH <i>Total BiH</i>	32.733	20.288	9.155	506	2.784
Federacija BiH <i>Federation of BiH</i>	22.189	17.659	2.410	260	1.860
RS	9.803	2.319	6.383	246	855
Brčko Distrikt BiH <i>Brčko District BiH</i>	741	310	362	-	69

2 - Saldo migracija stanovništva, 2023

The net population migration, 2023

Vrsta migracije <i>Type of migration</i>	Federacija BiH <i>Federation of BiH</i>	RS	Brčko Distrikt BiH <i>Brčko District BiH</i>
doseljeni/immigrants	2.629	2.772	506
odseljeni/emmigrants	4.530	3.420	741
saldo migracija/net migration	-1.901	-648	-235

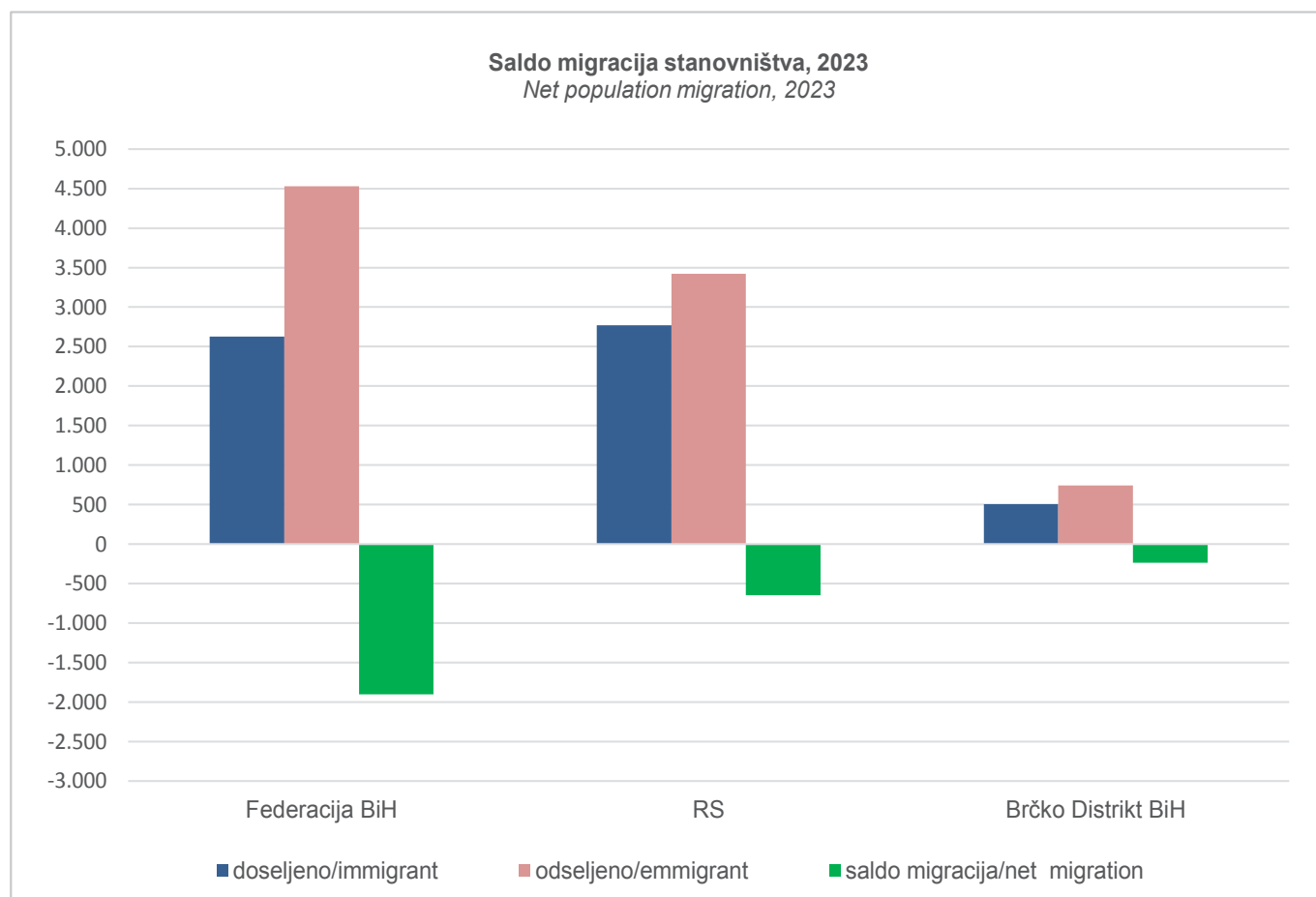

3 - Saldo migracija stanovništva FBiH unutar FBiH, prema RS, BD BiH i inozemstvu, po kantonima i općinama
Net migration od the FBiH population inside FBiH, to/from RS, to/from BD BiH and abroad, by cantons and municipalities
2023

Doseljeni u/Odseljeni iz	Ukupno Total	FBiH	RS	BD BiH	Inozemstvo Abroad	Immigrants to/ Emmigrants from
FEDERACIJA BiH						<i>THE FEDERATION OF BiH</i>
doseljeni	20.288	17.659	2.319	310	...	<i>immigrants</i>
odseljeni	22.189	17.659	2.410	260	1.860	<i>emmigrants</i>
saldo migracija	-1.901	0	-91	50	-1.860	<i>net migration</i>
UNSKO - SANSKI KANTON						<i>UNSKO - SANSKI KANTON</i>
doseljeni	1.753	1.365	381	7	...	<i>immigrants</i>
odseljeni	2.299	1.417	369	8	505	<i>emmigrants</i>
saldo migracija	-546	-52	12	-1	-505	<i>net migration</i>
GRAD BOSANSKA KRUPA						<i>GRAD BOSANSKA KRUPA</i>
doseljeni	232	184	48	-	...	<i>immigrants</i>
odseljeni	309	199	48	-	62	<i>emmigrants</i>
saldo migracija	-77	-15	0	-	-62	<i>net migration</i>
BOSANSKI PETROVAC						<i>BOSANSKI PETROVAC</i>
doseljeni	73	43	30	-	...	<i>immigrants</i>
odseljeni	138	41	91	-	6	<i>emmigrants</i>
saldo migracija	-65	2	-61	-	-6	<i>net migration</i>
BUŽIM						<i>BUŽIM</i>
doseljeni	150	139	11	-	...	<i>immigrants</i>
odseljeni	192	152	15	-	25	<i>emmigrants</i>
saldo migracija	-42	-13	-4	-	-25	<i>net migration</i>
GRAD BIHAĆ						<i>GRAD BIHAĆ</i>
doseljeni	390	328	61	1	...	<i>immigrants</i>
odseljeni	450	288	43	2	117	<i>emmigrants</i>
saldo migracija	-60	40	18	-1	-117	<i>net migration</i>
GRAD CAZIN						<i>GRAD CAZIN</i>
doseljeni	357	308	46	3	...	<i>immigrants</i>
odseljeni	445	291	20	2	132	<i>emmigrants</i>
saldo migracija	-88	17	26	1	-132	<i>net migration</i>
KLJUČ						<i>KLJUČ</i>
doseljeni	88	70	18	-	...	<i>immigrants</i>
odseljeni	132	90	26	-	16	<i>emmigrants</i>
saldo migracija	-44	-20	-8	-	-16	<i>net migration</i>
SANSKI MOST						<i>SANSKI MOST</i>
doseljeni	286	139	146	1	...	<i>immigrants</i>
odseljeni	310	146	114	1	49	<i>emmigrants</i>
saldo migracija	-24	-7	32	0	-49	<i>net migration</i>
VELIKA KLADUŠA						<i>VELIKA KLADUŠA</i>
doseljeni	177	154	21	2	...	<i>immigrants</i>
odseljeni	323	210	12	3	98	<i>emmigrants</i>
saldo migracija	-146	-56	9	-1	-98	<i>net migration</i>
KANTON POSAVSKI						<i>KANTON POSAVSKI</i>
doseljeni	156	86	57	13	...	<i>immigrants</i>
odseljeni	204	88	58	10	48	<i>emmigrants</i>
saldo migracija	-48	-2	-1	3	-48	<i>net migration</i>
DOMALJEVAC - ŠAMAC						<i>DOMALJEVAC - ŠAMAC</i>
doseljeni	19	8	7	4	...	<i>immigrants</i>
odseljeni	28	12	7	1	8	<i>emmigrants</i>
saldo migracija	-9	-4	0	3	-8	<i>net migration</i>
ODŽAK						<i>ODŽAK</i>
doseljeni	70	31	37	2	...	<i>immigrants</i>
odseljeni	102	46	34	-	22	<i>emmigrants</i>
saldo migracija	-32	-15	3	2	-22	<i>net migration</i>
GRAD ORAŠJE						<i>GRAD ORAŠJE</i>
doseljeni	67	47	13	7	...	<i>immigrants</i>
odseljeni	74	30	17	9	18	<i>emmigrants</i>
saldo migracija	-7	17	-4	-2	-18	<i>net migration</i>

3 - Saldo migracija stanovništva FBiH unutar FBiH, prema RS, BD BiH i inozemstvu, po kantonima i općinama (nastavak)
Net migration of the FBiH population inside FBiH, to/from RS, to/from BD BiH and abroad, by cantons and municipalities (continued)
2023

Doseljeni u/Odseljeni iz	Ukupno Total	FBiH	RS	BD BiH	Inozemstvo Abroad	Immigrants to/ Emmigrants from
TUZLANSKI KANTON						TUZLANSKI KANTON
doseljeni	3.192	2.384	607	201	...	immigrants
odseljeni	3.519	2.466	540	170	343	emmigrants
saldo migracija	-327	-82	67	31	-343	net migration
BANOVIĆI						BANOVIĆI
doseljeni	116	98	13	5	...	immigrants
odseljeni	205	174	16	2	13	emmigrants
saldo migracija	-89	-76	-3	3	-13	net migration
ČELIĆ						ČELIĆ
doseljeni	93	23	13	57	...	immigrants
odseljeni	127	46	18	57	6	emmigrants
saldo migracija	-34	-23	-5	0	-6	net migration
DOBOJ - ISTOK						DOBOJ - ISTOK
doseljeni	94	71	23	-	...	immigrants
odseljeni	112	76	29	-	7	emmigrants
saldo migracija	-18	-5	-6	-	-7	net migration
GRAD GRAČANICA						GRAD GRAČANICA
doseljeni	237	180	49	8	...	immigrants
odseljeni	296	211	43	9	33	emmigrants
saldo migracija	-59	-31	6	-1	-33	net migration
GRAD TUZLA						GRAD TUZLA
doseljeni	967	766	162	39	...	immigrants
odseljeni	799	562	123	23	91	emmigrants
saldo migracija	168	204	39	16	-91	net migration
GRAD GRADAČAC						GRAD GRADAČAC
doseljeni	206	152	37	17	...	immigrants
odseljeni	233	149	45	23	16	emmigrants
saldo migracija	-27	3	-8	-6	-16	net migration
KALESIJA						KALESIJA
doseljeni	281	207	69	5	...	immigrants
odseljeni	341	223	73	6	39	emmigrants
saldo migracija	-60	-16	-4	-1	-39	net migration
KLADANJ						KLADANJ
doseljeni	56	36	20	-	...	immigrants
odseljeni	170	148	9	1	12	emmigrants
saldo migracija	-114	-112	11	-1	-12	net migration
GRAD LUKAVAC						GRAD LUKAVAC
doseljeni	241	187	46	8	...	immigrants
odseljeni	309	252	44	8	5	emmigrants
saldo migracija	-68	-65	2	0	-5	net migration
SAPNA						SAPNA
doseljeni	81	45	30	6	...	immigrants
odseljeni	118	75	31	1	11	emmigrants
saldo migracija	-37	-30	-1	5	-11	net migration
GRAD SREBRENİK						GRAD SREBRENİK
doseljeni	304	215	44	45	...	immigrants
odseljeni	304	195	36	32	41	emmigrants
saldo migracija	0	20	8	13	-41	net migration
TEOČAK						TEOČAK
doseljeni	46	27	18	1	...	immigrants
odseljeni	66	36	22	2	6	emmigrants
saldo migracija	-20	-9	-4	-1	-6	net migration
GRAD ŽIVINICE						GRAD ŽIVINICE
doseljeni	470	377	83	10	...	immigrants
odseljeni	439	319	51	6	63	emmigrants
saldo migracija	31	58	32	4	-63	net migration

3 - Saldo migracija stanovništva FBiH unutar FBiH, prema RS, BD BiH i inozemstvu, po kantonima i općinama (nastavak)
Net migration of the FBiH population inside FBiH, to/from RS, to/from BD BiH and abroad, by cantons and municipalities (continued)

2023

Doseljeni u/Odseljeni iz	Ukupno Total	FBiH	RS	BD BiH	Inozemstvo Abroad	Immigrants to/ Emmigrants from
ZENIČKO - DOBOJSKI KANTON						ZENIČKO - DOBOJSKI KANTON
doseljeni	2.071	1.758	297	16	...	immigrants
odseljeni	2.940	2.429	307	25	179	emmigrants
saldo migracija	-869	-671	-10	-9	-179	net migration
BREZA						BREZA
doseljeni	89	89	-	-	...	immigrants
odseljeni	171	164	6	-	1	emmigrants
saldo migracija	-82	-75	-6	-	-1	net migration
DOBOJ - JUG						DOBOJ - JUG
doseljeni	94	67	27	-	...	immigrants
odseljeni	93	51	32	-	10	emmigrants
saldo migracija	1	16	-5	-	-10	net migration
GRAD ZENICA						GRAD ZENICA
doseljeni	531	476	49	6	...	immigrants
odseljeni	778	662	75	11	30	emmigrants
saldo migracija	-247	-186	-26	-5	-30	net migration
KAKANJ						KAKANJ
doseljeni	192	183	9	-	...	immigrants
odseljeni	278	252	20	2	4	emmigrants
saldo migracija	-86	-69	-11	-2	-4	net migration
MAGLAJ						MAGLAJ
doseljeni	166	121	41	4	...	immigrants
odseljeni	215	161	30	-	24	emmigrants
saldo migracija	-49	-40	11	4	-24	net migration
OLOVO						OLOVO
doseljeni	97	93	4	-	...	immigrants
odseljeni	149	135	8	3	3	emmigrants
saldo migracija	-52	-42	-4	-3	-3	net migration
TEŠANJ						TEŠANJ
doseljeni	275	160	113	2	...	immigrants
odseljeni	303	199	77	3	24	emmigrants
saldo migracija	-28	-39	36	-1	-24	net migration
USORA						USORA
doseljeni	30	19	11	-	...	immigrants
odseljeni	42	25	9	-	8	emmigrants
saldo migracija	-12	-6	2	-	-8	net migration
VAREŠ						VAREŠ
doseljeni	39	35	4	-	...	immigrants
odseljeni	109	104	3	-	2	emmigrants
saldo migracija	-70	-69	1	-	-2	net migration
GRAD VISOKO						GRAD VISOKO
doseljeni	244	228	14	2	...	immigrants
odseljeni	331	305	11	2	13	emmigrants
saldo migracija	-87	-77	3	0	-13	net migration
GRAD ZAVIDOVIĆI						GRAD ZAVIDOVIĆI
doseljeni	155	141	13	1	...	immigrants
odseljeni	285	230	19	4	32	emmigrants
saldo migracija	-130	-89	-6	-3	-32	net migration
ŽEPČE						ŽEPČE
doseljeni	159	146	12	1	...	immigrants
odseljeni	186	141	17	-	28	emmigrants
saldo migracija	-27	5	-5	1	-28	net migration

3 - Saldo migracija stanovništva FBiH unutar FBiH, prema RS, BD BiH i inozemstvu, po kantonima i općinama (nastavak)
Net migration of the FBiH population inside FBiH, to/from RS, to/from BD BiH and abroad, by cantons and municipalities (continued)
2023

Doseljeni u/Odseljeni iz	Ukupno <i>Total</i>	FBiH	RS	BD BiH	Inozemstvo <i>Abroad</i>	Immigrants to/ Emmigrants from
BOSANSKO - PODRINJSKI KANTON						BOSANSKO - PODRINJSKI KANTON
doseljeni	161	97	63	1	...	<i>immigrants</i>
odseljeni	331	235	79	3	14	<i>emmigrants</i>
saldo migracija	-170	-138	-16	-2	-14	<i>net migration</i>
FOČA						FOČA
doseljeni	19	15	4	-	...	<i>immigrants</i>
odseljeni	33	22	10	-	1	<i>emmigrants</i>
saldo migracija	-14	-7	-6	-	-1	<i>net migration</i>
GRAD GORAŽDE						GRAD GORAŽDE
doseljeni	126	69	56	1	...	<i>immigrants</i>
odseljeni	279	195	68	3	13	<i>emmigrants</i>
saldo migracija	-153	-126	-12	-2	-13	<i>net migration</i>
PALE						PALE
doseljeni	16	13	3	-	-	<i>immigrants</i>
odseljeni	19	18	1	-	-	<i>emmigrants</i>
saldo migracija	-3	-5	2	-	-	<i>net migration</i>
SREDNJOBOSANSKI KANTON						SREDNJOBOSANSKI KANTON
doseljeni	1.683	1.562	114	7	...	<i>immigrants</i>
odseljeni	2.137	1.834	106	6	191	<i>emmigrants</i>
saldo migracija	-454	-272	8	1	-191	<i>net migration</i>
BUGOJNO						BUGOJNO
doseljeni	283	269	13	1	...	<i>immigrants</i>
odseljeni	273	231	12	-	30	<i>emmigrants</i>
saldo migracija	10	38	1	1	-30	<i>net migration</i>
BUSOVAČA						BUSOVAČA
doseljeni	134	129	5	-	...	<i>immigrants</i>
odseljeni	135	121	5	-	9	<i>emmigrants</i>
saldo migracija	-1	8	0	-	-9	<i>net migration</i>
DOBRETICI						DOBRETICI
doseljeni	4	4	-	-	-	<i>immigrants</i>
odseljeni	3	3	-	-	-	<i>emmigrants</i>
saldo migracija	1	1	-	-	-	<i>net migration</i>
DONJI VAKUF						DONJI VAKUF
doseljeni	109	97	12	-	...	<i>immigrants</i>
odseljeni	183	166	11	1	5	<i>emmigrants</i>
saldo migracija	-74	-69	1	-1	-5	<i>net migration</i>
FOJNICA						FOJNICA
doseljeni	57	55	2	-	...	<i>immigrants</i>
odseljeni	137	123	5	-	9	<i>emmigrants</i>
saldo migracija	-80	-68	-3	-	-9	<i>net migration</i>
GORNJI VAKUF - USKOPLJE						GORNJI VAKUF - USKOPLJE
doseljeni	86	82	3	1	...	<i>immigrants</i>
odseljeni	207	190	2	-	15	<i>emmigrants</i>
saldo migracija	-121	-108	1	1	-15	<i>net migration</i>
JAJCE						JAJCE
doseljeni	99	77	21	1	...	<i>immigrants</i>
odseljeni	149	101	22	1	25	<i>emmigrants</i>
saldo migracija	-50	-24	-1	0	-25	<i>net migration</i>
KISELJAK						KISELJAK
doseljeni	177	171	6	-	...	<i>immigrants</i>
odseljeni	152	129	9	-	14	<i>emmigrants</i>
saldo migracija	25	42	-3	-	-14	<i>net migration</i>
KREŠEVO						KREŠEVO
doseljeni	39	39	-	-	...	<i>immigrants</i>
odseljeni	38	32	-	-	6	<i>emmigrants</i>
saldo migracija	1	7	-	-	-6	<i>net migration</i>

3 - Saldo migracija stanovništva FBiH unutar FBiH, prema RS, BD BiH i inozemstvu, po kantonima i općinama (nastavak)
Net migration od the FBiH population inside FBiH, to/from RS, to/from BD BiH and abroad, by cantons and municipalities (continued)
2023

Doseljeni u/Odseljeni iz	Ukupno Total	FBiH	RS	BD BiH	Inozemstvo Abroad	Immigrants to/ Emmigrants from
NOVI TRAVNIK						NOVI TRAVNIK
doseljeni	143	139	4	-	...	immigrants
odseljeni	219	181	10	1	27	emmigrants
saldo migracija	-76	-42	-6	-1	-27	net migration
TRAVNIK						TRAVNIK
doseljeni	332	290	38	4	...	immigrants
odseljeni	407	353	17	2	35	emmigrants
saldo migracija	-75	-63	21	2	-35	net migration
VITEZ						VITEZ
doseljeni	220	210	10	-	...	immigrants
odseljeni	234	204	13	1	16	emmigrants
saldo migracija	-14	6	-3	-1	-16	net migration
HERCEGOVAČKO - NERETVANSKI KANTON						HERCEGOVAČKO - NERETVANSKI KANTON
doseljeni	1.416	1.264	139	13	...	immigrants
odseljeni	1.617	1.331	128	8	150	emmigrants
saldo migracija	-201	-67	11	5	-150	net migration
GRAD ČAPLJINA						GRAD ČAPLJINA
doseljeni	132	126	6	-	...	immigrants
odseljeni	200	162	16	-	22	emmigrants
saldo migracija	-68	-36	-10	-	-22	net migration
ČITLUK						ČITLUK
doseljeni	135	133	2	-	...	immigrants
odseljeni	182	164	1	-	17	emmigrants
saldo migracija	-47	-31	1	-	-17	net migration
GRAD MOSTAR						GRAD MOSTAR
doseljeni	718	608	104	6	...	immigrants
odseljeni	642	476	80	6	80	emmigrants
saldo migracija	76	132	24	0	-80	net migration
JABLANICA						JABLANICA
doseljeni	57	55	2	-	...	immigrants
odseljeni	97	96	-	-	1	emmigrants
saldo migracija	-40	-41	2	-	-1	net migration
GRAD KONJIC						GRAD KONJIC
doseljeni	161	147	8	6	...	immigrants
odseljeni	209	191	12	1	5	emmigrants
saldo migracija	-48	-44	-4	5	-5	net migration
NEUM						NEUM
doseljeni	37	36	1	-	...	immigrants
odseljeni	34	28	2	-	4	emmigrants
saldo migracija	3	8	-1	-	-4	net migration
PROZOR						PROZOR
doseljeni	53	50	2	1	...	immigrants
odseljeni	144	127	3	1	13	emmigrants
saldo migracija	-91	-77	-1	0	-13	net migration
RAVNO						RAVNO
doseljeni	23	15	8	-	...	immigrants
odseljeni	17	7	9	-	1	emmigrants
saldo migracija	6	8	-1	-	-1	net migration
GRAD STOLAC						GRAD STOLAC
doseljeni	100	94	6	-	...	immigrants
odseljeni	92	80	5	-	7	emmigrants
saldo migracija	8	14	1	-	-7	net migration
ZAPADNOHERCEGOVAČKI KANTON						ZAPADNOHERCEGOVAČKI KANTON
doseljeni	468	458	9	1	...	immigrants
odseljeni	510	402	7	-	101	emmigrants
saldo migracija	-42	56	2	1	-101	net migration

3 - Saldo migracija stanovništva FBiH unutar FBiH, prema RS, BD BiH i inozemstvu, po kantonima i općinama (nastavak)
Net migration of the FBiH population inside FBiH, to/from RS, to/from BD BiH and abroad, by cantons and municipalities (continued)
2023

Doseljeni u/Odseljeni iz	Ukupno Total	FBiH	RS	BD BiH	Inozemstvo Abroad	Immigrants to/ Emmigrants from
GRAD ŠIROKI BRIJEG						GRAD ŠIROKI BRIJEG
doseljeni	190	185	5	-	...	immigrants
odseljeni	217	184	4	-	29	emmigrants
saldo migracija	-27	1	1	-	-29	net migration
GRUDE						GRUDE
doseljeni	81	80	1	-	...	immigrants
odseljeni	90	65	2	-	23	emmigrants
saldo migracija	-9	15	-1	-	-23	net migration
GRAD LJUBUŠKI						GRAD LJUBUŠKI
doseljeni	146	143	2	1	...	immigrants
odseljeni	119	92	1	-	26	emmigrants
saldo migracija	27	51	1	1	-26	net migration
POSUŠJE						POSUŠJE
doseljeni	51	50	1	-	...	immigrants
odseljeni	84	61	-	-	23	emmigrants
saldo migracija	-33	-11	1	-	-23	net migration
KANTON SARAJEVO						KANTON SARAJEVO
doseljeni	9.126	8.528	548	50	...	immigrants
odseljeni	8.229	7.268	670	28	263	emmigrants
saldo migracija	897	1.260	-122	22	-263	net migration
CENTAR SARAJEVO						CENTAR SARAJEVO
doseljeni	1.199	1.131	58	10	...	immigrants
odseljeni	1.395	1.247	86	1	61	emmigrants
saldo migracija	-196	-116	-28	9	-61	net migration
HADŽIĆI						HADŽIĆI
doseljeni	272	256	16	-	...	immigrants
odseljeni	323	298	18	-	7	emmigrants
saldo migracija	-51	-42	-2	-	-7	net migration
ILIDŽA						ILIDŽA
doseljeni	1.612	1.464	126	22	...	immigrants
odseljeni	1.084	950	93	3	38	emmigrants
saldo migracija	528	514	33	19	-38	net migration
ILJAŠ						ILJAŠ
doseljeni	399	357	41	1	...	immigrants
odseljeni	277	224	36	1	16	emmigrants
saldo migracija	122	133	5	0	-16	net migration
NOVI GRAD SARAJEVO						NOVI GRAD SARAJEVO
doseljeni	2.503	2.333	165	5	...	immigrants
odseljeni	2.043	1.761	209	9	64	emmigrants
saldo migracija	460	572	-44	-4	-64	net migration
NOVO SARAJEVO						NOVO SARAJEVO
doseljeni	1.641	1.554	78	9	...	immigrants
odseljeni	1.745	1.538	150	8	49	emmigrants
saldo migracija	-104	16	-72	1	-49	net migration
STARI GRAD SARAJEVO						STARI GRAD SARAJEVO
doseljeni	608	585	21	2	...	immigrants
odseljeni	748	703	25	3	17	emmigrants
saldo migracija	-140	-118	-4	-1	-17	net migration
TRNOVO						TRNOVO
doseljeni	123	121	2	-	-	immigrants
odseljeni	84	82	2	-	-	emmigrants
saldo migracija	39	39	0	-	-	net migration
VOGOŠĆA						VOGOŠĆA
doseljeni	769	727	41	1	...	immigrants
odseljeni	530	465	51	3	11	emmigrants
saldo migracija	239	262	-10	-2	-11	net migration

3 - Saldo migracija stanovništva FBiH unutar FBiH, prema RS, BD BiH i inozemstvu, po kantonima i općinama (nastavak)
Net migration of the FBiH population inside FBiH, to/from RS, to/from BD BiH and abroad, by cantons and municipalities (continued)
2023

Doseljeni u/Odseljeni iz	Ukupno <i>Total</i>	FBiH	RS	BD BiH	Inozemstvo <i>Abroad</i>	<i>Immigrants to/ Emmigrants from</i>
KANTON 10						KANTON 10
doseljeni	262	157	104	1	...	<i>immigrants</i>
odseljeni	403	189	146	2	66	<i>emmigrants</i>
saldo migracija	-141	-32	-42	-1	-66	<i>net migration</i>
BOSANSKO GRAHOVO						BOSANSKO GRAHOVO
doseljeni	19	7	12	-	...	<i>immigrants</i>
odseljeni	35	7	22	1	5	<i>emmigrants</i>
saldo migracija	-16	0	-10	-1	-5	<i>net migration</i>
DRVAR						DRVAR
doseljeni	66	8	58	-	...	<i>immigrants</i>
odseljeni	119	29	79	-	11	<i>emmigrants</i>
saldo migracija	-53	-21	-21	-	-11	<i>net migration</i>
GLAMOČ						GLAMOČ
doseljeni	22	9	13	-	...	<i>immigrants</i>
odseljeni	44	13	27	1	3	<i>emmigrants</i>
saldo migracija	-22	-4	-14	-1	-3	<i>net migration</i>
GRAD LIVNO						GRAD LIVNO
doseljeni	83	71	12	-	...	<i>immigrants</i>
odseljeni	79	52	7	-	20	<i>emmigrants</i>
saldo migracija	4	19	5	-	-20	<i>net migration</i>
KUPRES						KUPRES
doseljeni	24	16	8	-	...	<i>immigrants</i>
odseljeni	32	21	7	-	4	<i>emmigrants</i>
saldo migracija	-8	-5	1	-	-4	<i>net migration</i>
TOMISLAVGRAD						TOMISLAVGRAD
doseljeni	48	46	1	1	...	<i>immigrants</i>
odseljeni	94	67	4	-	23	<i>emmigrants</i>
saldo migracija	-46	-21	-3	1	-23	<i>net migration</i>

4 - Međukantonalne migracije stanovništva FBiH, 2023
Intercantonal population migration, 2023

Odseljeni iz kantona <i>Emmigrants from canton</i>	Doseljeni u kanton <i>Immigrants to</i>					
	Ukupno <i>Total</i>	Unsko-sanski	Posavski	Tuzlanski	Zeničko-dobojski	Bosansko-podrinjski
Ukupno / Total	17.659	1.365	86	2.384	1.758	97
Unsko-sanski kanton	1.417	976	3	78	52	2
Kanton Posavski	88	5	29	16	5	-
Tuzlanski kanton	2.466	70	30	1.717	172	4
Zeničko-dobojski kanton	2.429	65	8	208	773	5
Bosansko-podrinjski kanton	235	2	-	8	9	25
Srednjobosanski kanton	1.834	82	2	71	255	6
Hercegovačko-neretvanski kanton	1.331	13	3	44	44	2
Zapadnohercegovački kanton	402	-	-	-	9	-
Kanton Sarajevo	7.268	138	8	237	429	53
Kanton 10	189	14	3	5	10	-

	Srednjo bosanski	Hercegovačko-neretvanski	Zapadnohercegovački	Kanton Sarajevo	Kanton 10
Ukupno / Total	1.562	1.264	458	8.528	157
Unsko-sanski kanton	59	23	-	215	9
Kanton Posavski	5	4	-	20	4
Tuzlanski kanton	28	36	2	398	9
Zeničko-dobojski kanton	269	56	13	1.022	10
Bosansko-podrinjski kanton	3	3	-	185	-
Srednjobosanski kanton	824	113	16	432	33
Hercegovačko-neretvanski kanton	89	588	254	269	25
Zapadnohercegovački kanton	10	234	133	6	10
Kanton Sarajevo	235	179	12	5.957	20
Kanton 10	40	28	28	24	37

Kanton <i>Canton</i>	Doseljeni <i>Immigrants</i>	Odseljeni <i>Emmigrants</i>	Saldo migracija <i>Net migration</i>
Unsko-sanski kanton	1.365	1.417	-52
Kanton Posavski	86	88	-2
Tuzlanski kanton	2.384	2.466	-82
Zeničko-dobojski kanton	1.758	2.429	-671
Bosansko-podrinjski kanton	97	235	-138
Srednjobosanski kanton	1.562	1.834	-272
Hercegovačko-neretvanski kanton	1.264	1.331	-67
Zapadnohercegovački kanton	458	402	56
Kanton Sarajevo	8.528	7.268	1.260
Kanton 10	157	189	-32

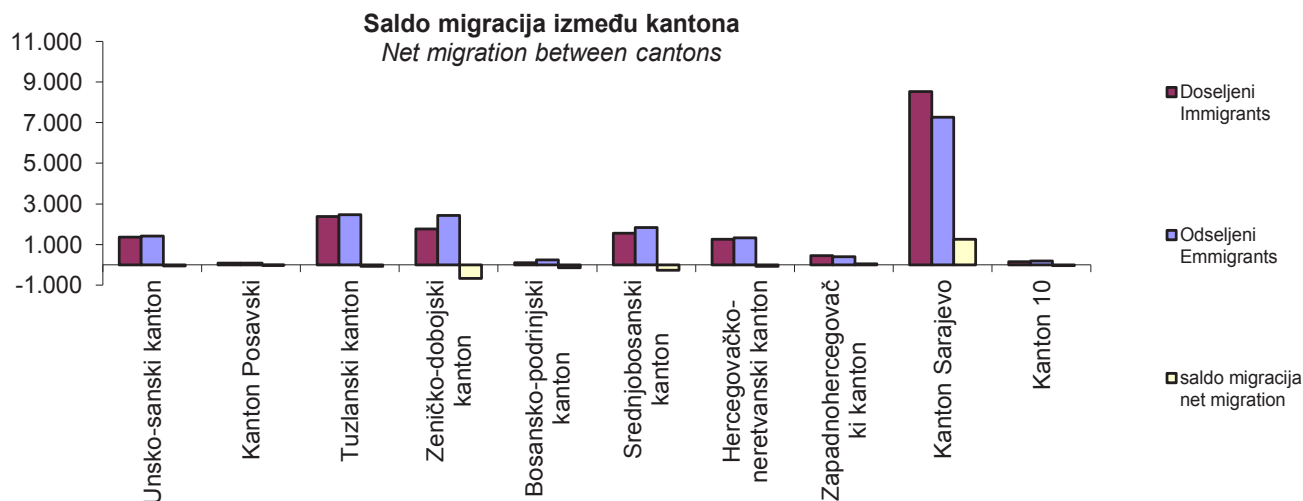

5 - Saldo migracija stanovništva FBiH unutar FBiH, po kantonima i općinama, 2023

Net migration of the population inside FBiH, by cantons and municipalities, 2023

Doseljeni u Odseljeni iz	Odseljeni iz/Doseljeni u kanton Emmigrants from/immigrants to canton											Immigrants in Emmigrants from
	Ukupno Total	Unsko- sanski	Posavski	Tuzlanski	Zeničko- dobojski	Bosansko- podrinjski	Srednjo bosanski	Hercegovačko- neretvanski	Zapadnoher- cegovački	Kanton Sarajevo	Kanton 10	
FEDERACIJA BiH												THE FEDERATION OF BiH
doseljeni	17.659	1.417	88	2.466	2.429	235	1.834	1.331	402	7.268	189	immigrants
odseljeni	17.659	1.365	86	2.384	1.758	97	1.562	1.264	458	8.528	157	emmigrants
saldo migracija	-	52	2	82	671	138	272	67	-56	-1.260	32	net migration
UNSKO - SANSKI KANTON												UNSKO - SANSKI KANTON
doseljeni	1.365	976	5	70	65	2	82	13	-	138	14	immigrants
odseljeni	1.417	976	3	78	52	2	59	23	-	215	9	emmigrants
saldo migracija	-52	-	2	-8	13	-	23	-10	-	-77	5	net migration
GRAD BOSANSKA KRUPA												GRAD BOSANSKA KRUPA
doseljeni	184	142	1	6	7	-	11	-	-	17	-	immigrants
odseljeni	199	161	1	8	6	-	3	1	-	18	1	emmigrants
saldo migracija	-15	-19	-	-2	1	-	8	-1	-	-1	-1	net migration
BOSANSKI PETROVAC												BOSANSKI PETROVAC
doseljeni	43	17	1	1	2	-	4	1	-	9	8	immigrants
odseljeni	41	27	-	-	2	-	1	-	-	6	5	emmigrants
saldo migracija	2	-10	1	1	-	-	3	1	-	3	3	net migration
BUŽIM												BUŽIM
doseljeni	139	116	-	4	5	-	1	-	-	13	-	immigrants
odseljeni	152	121	-	3	4	1	3	1	-	19	-	emmigrants
saldo migracija	-13	-5	-	1	1	-1	-2	-1	-	-6	-	net migration
GRAD BIHAĆ												GRAD BIHAĆ
doseljeni	328	239	2	18	14	-	18	1	-	31	5	immigrants
odseljeni	288	160	1	24	16	1	12	12	-	60	2	emmigrants
saldo migracija	40	79	1	-6	-2	-1	6	-11	-	-29	3	net migration
GRAD CAZIN												GRAD CAZIN
doseljeni	308	241	-	20	11	-	9	5	-	22	-	immigrants
odseljeni	291	222	-	14	6	-	17	2	-	30	-	emmigrants
saldo migracija	17	19	-	6	5	-	-8	3	-	-8	-	net migration
KLJUČ												KLJUČ
doseljeni	70	45	-	5	3	-	6	1	-	9	1	immigrants
odseljeni	90	62	1	5	3	-	2	4	-	13	-	emmigrants
saldo migracija	-20	-17	-1	-	-	-	4	-3	-	-4	1	net migration
SANSKI MOST												SANSKI MOST
doseljeni	139	60	-	10	16	1	19	5	-	28	-	immigrants
odseljeni	146	61	-	18	7	-	16	-	-	44	-	emmigrants
saldo migracija	-7	-1	-	-8	9	1	3	5	-	-16	-	net migration
VELIKA KLADUŠA												VELIKA KLADUŠA
doseljeni	154	116	1	6	7	1	14	-	-	9	-	immigrants
odseljeni	210	162	-	6	8	-	5	3	-	25	1	emmigrants
saldo migracija	-56	-46	1	-	-1	1	9	-3	-	-16	-1	net migration
KANTON POSAVSKI												KANTON POSAVSKI
doseljeni	86	3	29	30	8	-	2	3	-	8	3	immigrants
odseljeni	88	5	29	16	5	-	5	4	-	20	4	emmigrants
saldo migracija	-2	-2	-	14	3	-	-3	-1	-	-12	-1	net migration
DOMALJEVAC - ŠAMAC												DOMALJEVAC - ŠAMAC
doseljeni	8	1	6	1	-	-	-	-	-	-	-	immigrants
odseljeni	12	-	11	-	-	-	-	-	-	1	-	emmigrants
saldo migracija	-4	1	-5	1	-	-	-	-	-	-1	-	net migration
ODŽAK												ODŽAK
doseljeni	31	1	4	13	5	-	2	-	-	6	-	immigrants
odseljeni	46	5	8	9	4	-	3	1	-	13	3	emmigrants
saldo migracija	-15	-4	-4	4	1	-	-1	-1	-	-7	-3	net migration

5 - Saldo migracija stanovništva FBiH unutar FBiH, po kantonima i općinama, 2023 (nastavak)

Net migration of the population inside FBiH, by cantons and municipalities, 2023 (continued)

Doseljeni u Odseljeni iz	Odseljeni iz/Doseljeni u kanton Emmigrants from/immigrants to canton											Immigrants in Emmigrants from
	Ukupno Total	Unsko- sanski	Posavski	Tuzlanski	Zeničko- dobojski	Bosansko- podrinjski	Srednjo- bosanski	Hercegovačko- neretvanski	Zapadnoher- cegovački	Kanton Sarajevo	Kanton 10	
GRAD ORAŠJE												GRAD ORAŠJE
doseljeni	47	1	19	16	3	-	-	3	-	2	3	immigrants
odseljeni	30	-	10	7	1	-	2	3	-	6	1	emmigrants
saldo migracija	17	1	9	9	2	-	-2	-	-	-4	2	net migration
TUZLANSKI KANTON												TUZLANSKI KANTON
doseljeni	2.384	78	16	1.717	208	8	71	44	-	237	5	immigrants
odseljeni	2.466	70	30	1.717	172	4	28	36	2	398	9	emmigrants
saldo migracija	-82	8	-14	-	36	4	43	8	-2	-161	-4	net migration
BANOVIĆI												BANOVIĆI
doseljeni	98	-	-	65	23	-	1	-	-	9	-	immigrants
odseljeni	174	1	-	121	20	-	3	8	-	21	-	emmigrants
saldo migracija	-76	-1	-	-56	3	-	-2	-8	-	-12	-	net migration
ČELIĆ												ČELIĆ
doseljeni	23	4	-	15	1	-	2	1	-	-	-	immigrants
odseljeni	46	2	-	31	4	-	-	1	-	8	-	emmigrants
saldo migracija	-23	2	-	-16	-3	-	2	-	-	-8	-	net migration
DOBOJ - ISTOK												DOBOJ - ISTOK
doseljeni	71	1	-	50	16	-	-	1	-	3	-	immigrants
odseljeni	76	3	4	51	10	2	-	2	-	4	-	emmigrants
saldo migracija	-5	-2	-4	-1	6	-2	-	-1	-	-1	-	net migration
GRAD GRAČANICA												GRAD GRAČANICA
doseljeni	180	6	-	117	15	1	15	2	-	23	1	immigrants
odseljeni	211	4	-	154	14	-	1	2	-	36	-	emmigrants
saldo migracija	-31	2	-	-37	1	1	14	-	-	-13	1	net migration
GRAD TUZLA												GRAD TUZLA
doseljeni	766	24	5	541	70	3	22	20	-	79	2	immigrants
odseljeni	562	17	6	345	33	-	7	7	1	143	3	emmigrants
saldo migracija	204	7	-1	196	37	3	15	13	-1	-64	-1	net migration
GRAD GRADAČAC												GRAD GRADAČAC
doseljeni	152	9	6	79	15	1	9	7	-	25	1	immigrants
odseljeni	149	7	14	82	10	-	2	4	-	30	-	emmigrants
saldo migracija	3	2	-8	-3	5	1	7	3	-	-5	1	net migration
KALESIJA												KALESIJA
doseljeni	207	3	-	180	7	1	2	1	-	13	-	immigrants
odseljeni	223	7	2	172	10	-	1	3	-	23	5	emmigrants
saldo migracija	-16	-4	-2	8	-3	1	1	-2	-	-10	-5	net migration
KLADANJ												KLADANJ
doseljeni	36	2	2	19	2	-	1	1	-	9	-	immigrants
odseljeni	148	1	-	109	11	-	1	-	-	25	1	emmigrants
saldo migracija	-112	1	2	-90	-9	-	-	1	-	-16	-1	net migration
GRAD LUKAVAC												GRAD LUKAVAC
doseljeni	187	3	-	137	18	-	2	1	-	26	-	immigrants
odseljeni	252	9	1	176	18	1	4	2	1	40	-	emmigrants
saldo migracija	-65	-6	-1	-39	-	-1	-2	-1	-1	-14	-	net migration
SAPNA												SAPNA
doseljeni	45	5	-	37	2	-	1	-	-	-	-	immigrants
odseljeni	75	1	-	66	2	-	1	-	-	5	-	emmigrants
saldo migracija	-30	4	-	-29	-	-	-	-	-	-5	-	net migration
GRAD SREBRENİK												GRAD SREBRENİK
doseljeni	215	5	2	168	15	-	3	3	-	19	-	immigrants
odseljeni	195	2	2	157	15	1	-	3	-	15	-	emmigrants
saldo migracija	20	3	-	11	-	-1	3	-	-	4	-	net migration

5 - Saldo migracija stanovništva FBiH unutar FBiH, po kantonima i općinama, 2023 (nastavak)

Net migration of the population inside FBiH, by cantons and municipalities, 2023(continued)

Doseljeni u Odseljeni iz	Odseljeni iz/Doseljeni u kanton Emmigrants from/immigrants to canton											Immigrants in Emmigrants from
	Ukupno Total	Unsko- sanski	Posavski	Tuzlanski	Zeničko- dobojski	Bosansko- podrinjski	Srednjo bosanski	Hercegovačko- neretvanski	Zapadnoher- cegovački	Kanton Sarajevo	Kanton 10	
TEOČAK												TEOČAK
doseljeni	27	-	-	20	1	-	2	-	-	4	-	immigrants
odseljeni	36	1	-	27	1	-	2	1	-	4	-	emmigrants
saldo migracija	-9	-1	-	-7	-	-	-	-1	-	-	-	net migration
GRAD ŽIVINICE												GRAD ŽIVINICE
doseljeni	377	16	1	289	23	2	11	7	-	27	1	immigrants
odseljeni	319	15	1	226	24	-	6	3	-	44	-	emmigrants
saldo migracija	58	1	-	63	-1	2	5	4	-	-17	1	net migration
ZENIČKO - DOBOJSKI KANTON												ZENIČKO - DOBOJSKI KANTON
doseljeni	1.758	52	5	172	773	9	255	44	9	429	10	immigrants
odseljeni	2.429	65	8	208	773	5	269	56	13	1.022	10	emmigrants
saldo migracija	-671	-13	-3	-36	-	4	-14	-12	-4	-593	-	net migration
BREZA												BREZA
doseljeni	89	1	-	5	37	-	2	3	-	41	-	immigrants
odseljeni	164	3	-	11	27	-	2	-	-	121	-	emmigrants
saldo migracija	-75	-2	-	-6	10	-	-	3	-	-80	-	net migration
DOBOJ - JUG												DOBOJ - JUG
doseljeni	67	-	-	3	63	-	-	-	-	1	-	immigrants
odseljeni	51	-	1	8	34	-	-	4	-	4	-	emmigrants
saldo migracija	16	-	-1	-5	29	-	-	-4	-	-3	-	net migration
GRAD ZENICA												GRAD ZENICA
doseljeni	476	14	-	41	149	6	157	15	3	90	1	immigrants
odseljeni	662	24	3	42	124	2	173	12	3	279	-	emmigrants
saldo migracija	-186	-10	-3	-1	25	4	-16	3	-	-189	1	net migration
KAKANJ												KAKANJ
doseljeni	183	6	-	11	87	-	29	10	1	37	2	immigrants
odseljeni	252	11	-	17	113	-	25	7	1	77	1	emmigrants
saldo migracija	-69	-5	-	-6	-26	-	4	3	-	-40	1	net migration
MAGLAJ												MAGLAJ
doseljeni	121	6	-	8	87	-	8	-	-	12	-	immigrants
odseljeni	161	4	1	16	95	-	5	1	-	39	-	emmigrants
saldo migracija	-40	2	-1	-8	-8	-	3	-1	-	-27	-	net migration
OLOVO												OLOVO
doseljeni	93	1	-	15	11	1	2	1	1	61	-	immigrants
odseljeni	135	2	-	16	13	1	1	-	1	101	-	emmigrants
saldo migracija	-42	-1	-	-1	-2	-	1	1	-	-40	-	net migration
TEŠANJ												TEŠANJ
doseljeni	160	13	1	32	78	-	4	2	-	28	2	immigrants
odseljeni	199	7	-	25	92	-	7	5	-	62	1	emmigrants
saldo migracija	-39	6	1	7	-14	-	-3	-3	-	-34	1	net migration
USORA												USORA
doseljeni	19	-	1	2	16	-	-	-	-	-	-	immigrants
odseljeni	25	-	1	1	17	-	2	1	1	1	1	emmigrants
saldo migracija	-6	-	-	1	-1	-	-2	-1	-1	-1	-1	net migration
VAREŠ												VAREŠ
doseljeni	35	-	-	2	11	2	1	-	-	15	4	immigrants
odseljeni	104	3	1	8	31	2	5	4	-	48	2	emmigrants
saldo migracija	-69	-3	-1	-6	-20	-	-4	-4	-	-33	2	net migration
GRAD VISOKO												GRAD VISOKO
doseljeni	228	5	-	10	72	-	38	5	1	97	-	immigrants
odseljeni	305	2	1	19	58	-	34	5	1	184	1	emmigrants
saldo migracija	-77	3	-1	-9	14	-	4	-	-	-87	-1	net migration

5 - Saldo migracija stanovništva FBiH unutar FBiH, po kantonima i općinama, 2023 (nastavak)

Net migration of the population inside FBiH, by cantons and municipalities, 2023(continued)

Dospeljeni u Odseljeni iz	Odseljeni iz/Dospeljeni u kanton Emmigrants from/immigrants to canton											Immigrants in Emmigrants from
	Ukupno Total	Unsko- sanski	Posavski	Tuzlanski	Zeničko- dobojski	Bosansko- podrinjski	Srednjo- bosanski	Hercegovačko- neretvanski	Zapadnoher- cegovački	Kanton Sarajevo	Kanton 10	
GRAD ZAVIDOVIĆI												GRAD ZAVIDOVIĆI
dospeljeni	141	4	1	37	58	-	4	3	1	32	1	immigrants
odseljeni	230	8	-	34	78	-	9	12	2	86	1	emmigrants
saldo migracija	-89	-4	1	3	-20	-	-5	-9	-1	-54	-	net migration
ŽEPČE												ŽEPČE
dospeljeni	146	2	2	6	104	-	10	5	2	15	-	immigrants
odseljeni	141	1	-	11	91	-	6	5	4	20	3	emmigrants
saldo migracija	5	1	2	-5	13	-	4	-	-2	-5	-3	net migration
BOSANSKO - PODRINJSKI KANTON												BOSANSKO - PODRINJSKI KANTON
dospeljeni	97	2	-	4	5	25	6	2	-	53	-	immigrants
odseljeni	235	2	-	8	9	25	3	3	-	185	-	emmigrants
saldo migracija	-138	-	-	-4	-4	-	3	-1	-	-132	-	net migration
FOČA												FOČA
dospeljeni	15	-	-	-	-	6	-	-	-	9	-	immigrants
odseljeni	22	-	-	-	-	12	-	-	-	10	-	emmigrants
saldo migracija	-7	-	-	-	-	-6	-	-	-	-1	-	net migration
GRAD GORAŽDE												GRAD GORAŽDE
dospeljeni	69	1	-	4	4	15	5	2	-	38	-	immigrants
odseljeni	195	2	-	7	9	10	2	3	-	162	-	emmigrants
saldo migracija	-126	-1	-	-3	-5	5	3	-1	-	-124	-	net migration
PALE												PALE
dospeljeni	13	1	-	-	1	4	1	-	-	6	-	immigrants
odseljeni	18	-	-	1	-	3	1	-	-	13	-	emmigrants
saldo migracija	-5	1	-	-1	1	1	-	-	-	-7	-	net migration
SREDNJOBOSANSKI KANTON												SREDNJOBOSANSKI KANTON
dospeljeni	1.562	59	5	28	269	3	824	89	10	235	40	immigrants
odseljeni	1.834	82	2	71	255	6	824	113	16	432	33	emmigrants
saldo migracija	-272	-23	3	-43	14	-3	-	-24	-6	-197	7	net migration
BUGOJNO												BUGOJNO
dospeljeni	269	13	-	2	11	-	152	40	-	32	19	immigrants
odseljeni	231	8	1	10	13	-	76	34	2	77	10	emmigrants
saldo migracija	38	5	-1	-8	-2	-	76	6	-2	-45	9	net migration
BUSOVAČA												BUSOVAČA
dospeljeni	129	1	-	1	47	-	66	5	3	6	-	immigrants
odseljeni	121	3	-	3	49	-	47	3	1	15	-	emmigrants
saldo migracija	8	-2	-	-2	-2	-	19	2	2	-9	-	net migration
DOBRETIĆI												DOBRETIĆI
dospeljeni	4	-	-	1	-	-	3	-	-	-	-	immigrants
odseljeni	3	-	-	-	-	-	3	-	-	-	-	emmigrants
saldo migracija	1	-	-	1	-	-	-	-	-	-	-	net migration
DONJI VAKUF												DONJI VAKUF
dospeljeni	97	10	-	1	7	1	61	3	-	11	3	immigrants
odseljeni	166	10	-	2	11	-	93	9	-	39	2	emmigrants
saldo migracija	-69	-	-	-1	-4	1	-32	-6	-	-28	1	net migration
FOJNICA												FOJNICA
dospeljeni	55	2	-	-	6	-	20	2	1	24	-	immigrants
odseljeni	123	2	-	1	13	1	63	5	-	38	-	emmigrants
saldo migracija	-68	-	-	-1	-7	-1	-43	-3	1	-14	-	net migration
GORNJI VAKUF - USKOPLJE												GORNJI VAKUF - USKOPLJE
dospeljeni	82	2	-	1	8	1	41	16	-	8	5	immigrants
odseljeni	190	5	-	4	2	1	105	18	3	43	9	emmigrants
saldo migracija	-108	-3	-	-3	6	-	-64	-2	-3	-35	-4	net migration

5 - Saldo migracija stanovništva FBiH unutar FBiH, po kantonima i općinama, 2023 (nastavak)

Net migration of the population inside FBiH, by cantons and municipalities, 2023 (continued)

Dospeljeni u Odseljeni iz	Odseljeni iz/Dospeljeni u kanton Emmigrants from/immigrants to canton											Immigrants in Emmigrants from
	Ukupno Total	Unsko- sanski	Posavski	Tuzlanski	Zeničko- dobojski	Bosansko- podrinjski	Srednjo bosanski	Hercegovačko- neretvanski	Zapadnoher- cegovački	Kanton Sarajevo	Kanton 10	
JAJCE												JAJCE
dospeljeni	77	7	1	5	10	1	39	2	1	7	4	immigrants
odseljeni	101	9	-	7	15	2	41	6	2	16	3	emmigrants
saldo migracija	-24	-2	1	-2	-5	-1	-2	-4	-1	-9	1	net migration
KISELJAK												KISELJAK
dospeljeni	171	-	-	2	31	-	70	3	1	61	3	immigrants
odseljeni	129	2	-	3	24	1	43	4	4	48	-	emmigrants
saldo migracija	42	-2	-	-1	7	-1	27	-1	-3	13	3	net migration
KREŠEVO												KREŠEVO
dospeljeni	39	-	-	-	1	-	15	-	-	23	-	immigrants
odseljeni	32	-	-	1	3	-	20	2	-	6	-	emmigrants
saldo migracija	7	-	-	-1	-2	-	-5	-2	-	17	-	net migration
NOVI TRAVNIK												NOVI TRAVNIK
dospeljeni	139	2	-	1	15	-	102	4	1	12	2	immigrants
odseljeni	181	9	-	8	15	-	98	11	1	37	2	emmigrants
saldo migracija	-42	-7	-	-7	-	-	4	-7	-	-25	-	net migration
TRAVNIK												TRAVNIK
dospeljeni	290	18	3	12	69	-	139	8	3	36	2	immigrants
odseljeni	353	28	1	28	52	-	141	11	2	89	1	emmigrants
saldo migracija	-63	-10	2	-16	17	-	-2	-3	1	-53	1	net migration
VITEZ												VITEZ
dospeljeni	210	4	1	2	64	-	116	6	-	15	2	immigrants
odseljeni	204	6	-	4	58	1	94	10	1	24	6	emmigrants
saldo migracija	6	-2	1	-2	6	-1	22	-4	-1	-9	-4	net migration
HERCEGOVAČKO - NERETVANSKI KANTON												HERCEGOVAČKO - NERETVANSKI KANTON
dospeljeni	1.264	23	4	36	56	3	113	588	234	179	28	immigrants
odseljeni	1.331	13	3	44	44	2	89	588	254	269	25	emmigrants
saldo migracija	-67	10	1	-8	12	1	24	-	-20	-90	3	net migration
GRAD ČAPLJINA												GRAD ČAPLJINA
dospeljeni	126	2	-	2	7	-	7	73	17	14	4	immigrants
odseljeni	162	-	-	2	5	-	3	101	29	22	-	emmigrants
saldo migracija	-36	2	-	-	2	-	4	-28	-12	-8	4	net migration
ČITLUK												ČITLUK
dospeljeni	133	-	-	1	4	-	3	53	64	7	1	immigrants
odseljeni	164	-	-	-	1	-	3	86	71	1	2	emmigrants
saldo migracija	-31	-	-	1	3	-	-	-33	-7	6	-1	net migration
GRAD MOSTAR												GRAD MOSTAR
dospeljeni	608	15	4	24	25	3	67	240	135	80	15	immigrants
odseljeni	476	7	3	20	21	2	31	174	122	82	14	emmigrants
saldo migracija	132	8	1	4	4	1	36	66	13	-2	1	net migration
JABLANICA												JABLANICA
dospeljeni	55	1	-	-	1	-	4	42	1	5	1	immigrants
odseljeni	96	2	-	5	3	-	4	42	2	37	1	emmigrants
saldo migracija	-41	-1	-	-5	-2	-	-	-	-1	-32	-	net migration
GRAD KONJIC												GRAD KONJIC
dospeljeni	147	1	-	6	7	-	6	65	1	60	1	immigrants
odseljeni	191	1	-	14	6	-	10	58	3	98	1	emmigrants
saldo migracija	-44	-	-	-8	1	-	-4	7	-2	-38	-	net migration
NEUM												NEUM
dospeljeni	36	3	-	-	1	-	2	24	2	3	1	immigrants
odseljeni	28	1	-	-	1	-	-	12	6	5	3	emmigrants
saldo migracija	8	2	-	-	-	-	2	12	-4	-2	-2	net migration

5 - Saldo migracija stanovništva FBiH unutar FBiH, po kantonima i općinama, 2023 (nastavak)

Net migration of the population inside FBiH, by cantons and municipalities, 2023 (continued)

Doseljeni u Odseljeni iz	Odseljeni iz/Doseljeni u kanton Emmigrants from/immigrants to canton											Immigrants in Emmigrants from
	Ukupno Total	Unsko- sanski	Posavski	Tuzlanski	Zeničko- dobojski	Bosansko- podrinjski	Srednjo bosanski	Hercegovačko- neretvanski	Zapadnoher- cegovački	Kanton Sarajevo	Kanton 10	
PROZOR												PROZOR
doseljeni	50	1	-	1	2	-	19	18	3	2	4	immigrants
odseljeni	127	1	-	2	4	-	33	60	13	10	4	emmigrants
saldo migracija	-77	-	-	-1	-2	-	-14	-42	-10	-8	-	net migration
RAVNO												RAVNO
doseljeni	15	-	-	-	-	-	-	11	1	2	1	immigrants
odseljeni	7	-	-	-	-	-	2	4	-	1	-	emmigrants
saldo migracija	8	-	-	-	-	-	-2	7	1	1	1	net migration
GRAD STOLAC												GRAD STOLAC
doseljeni	94	-	-	2	9	-	5	62	10	6	-	immigrants
odseljeni	80	1	-	1	3	-	3	51	8	13	-	emmigrants
saldo migracija	14	-1	-	1	6	-	2	11	2	-7	-	net migration
ZAPADNOHERCEGOVAČKI KANTON												ZAPADNOHERCEGOVAČKI KANTON
doseljeni	458	-	-	2	13	-	16	254	133	12	28	immigrants
odseljeni	402	-	-	-	9	-	10	234	133	6	10	emmigrants
saldo migracija	56	-	-	2	4	-	6	20	-	6	18	net migration
GRAD ŠIROKI BRIJEG												GRAD ŠIROKI BRIJEG
doseljeni	185	-	-	1	5	-	7	128	32	4	8	immigrants
odseljeni	184	-	-	-	5	-	5	133	39	-	2	emmigrants
saldo migracija	1	-	-	1	-	-	2	-5	-7	4	6	net migration
GRUDE												GRUDE
doseljeni	80	-	-	-	4	-	3	27	42	3	1	immigrants
odseljeni	65	-	-	-	-	-	-	22	41	-	2	emmigrants
saldo migracija	15	-	-	-	4	-	3	5	1	3	-1	net migration
GRAD LJUBUŠKI												GRAD LJUBUŠKI
doseljeni	143	-	-	-	3	-	3	81	41	5	10	immigrants
odseljeni	92	-	-	-	3	-	4	61	16	5	3	emmigrants
saldo migracija	51	-	-	-	-	-	-1	20	25	-	7	net migration
POSUŠJE												POSUŠJE
doseljeni	50	-	-	1	1	-	3	18	18	-	9	immigrants
odseljeni	61	-	-	-	1	-	1	18	37	1	3	emmigrants
saldo migracija	-11	-	-	1	-	-	2	-	-19	-1	6	net migration
KANTON SARAJEVO												KANTON SARAJEVO
doseljeni	8.528	215	20	398	1.022	185	432	269	6	5.957	24	immigrants
odseljeni	7.268	138	8	237	429	53	235	179	12	5.957	20	emmigrants
saldo migracija	1.260	77	12	161	593	132	197	90	-6	-	4	net migration
CENTAR SARAJEVO												CENTAR SARAJEVO
doseljeni	1.131	32	2	51	102	12	49	37	3	839	4	immigrants
odseljeni	1.247	20	1	23	53	9	37	30	5	1.065	4	emmigrants
saldo migracija	-116	12	1	28	49	3	12	7	-2	-226	-	net migration
HADŽIĆI												HADŽIĆI
doseljeni	256	3	-	13	21	1	19	25	1	173	-	immigrants
odseljeni	298	5	-	5	17	-	31	17	-	223	-	emmigrants
saldo migracija	-42	-2	-	8	4	1	-12	8	1	-50	-	net migration
ILIDŽA												ILIDŽA
doseljeni	1.464	36	7	80	140	46	109	61	1	981	3	immigrants
odseljeni	950	24	-	45	64	12	44	26	1	730	4	emmigrants
saldo migracija	514	12	7	35	76	34	65	35	-	251	-1	net migration
ILIJAS												ILIJAS
doseljeni	357	10	1	20	167	4	12	4	-	139	-	immigrants
odseljeni	224	-	-	14	54	1	6	5	1	142	1	emmigrants
saldo migracija	133	10	1	6	113	3	6	-1	-1	-3	-1	net migration

5 - Saldo migracija stanovništva FBiH unutar FBiH, po kantonima i općinama, 2023 (nastavak)

Net migration of the population inside FBiH, by cantons and municipalities, 2023 (continued)

Dospeljeni u Odseljeni iz	Odseljeni iz/Dospeljeni u kanton Emmigrants from/immigrants to canton											Immigrants in Emmigrants from
	Ukupno Total	Unsko- sanski	Posavski	Tuzlanski	Zeničko- dobojski	Bosansko- podrinjski	Srednjo bosanski	Hercegovačko- neretvanski	Zapadnoher- cegovački	Kanton Sarajevo	Kanton 10	
NOVI GRAD SARAJEVO												NOVI GRAD SARAJEVO
dospeljeni	2.333	52	6	133	270	73	106	75	-	1.609	9	immigrants
odseljeni	1.761	47	5	64	99	15	51	41	-	1.434	5	emmigrants
saldo migracija	572	5	1	69	171	58	55	34	-	175	4	net migration
NOVO SARAJEVO												NOVO SARAJEVO
dospeljeni	1.554	51	3	54	153	42	97	41	-	1.110	3	immigrants
odseljeni	1.538	16	2	58	65	7	47	40	4	1.293	6	emmigrants
saldo migracija	16	35	1	-4	88	35	50	1	-4	-183	-3	net migration
STARI GRAD SARAJEVO												STARI GRAD SARAJEVO
dospeljeni	585	18	-	19	48	2	22	15	1	459	1	immigrants
odseljeni	703	19	-	9	18	4	16	16	-	621	-	emmigrants
saldo migracija	-118	-1	-	10	30	-2	6	-1	1	-162	1	net migration
TRNOVO												TRNOVO
dospeljeni	121	2	-	-	-	-	1	-	-	115	3	immigrants
odseljeni	82	-	-	-	1	1	-	3	-	77	-	emmigrants
saldo migracija	39	2	-	-	-1	-1	1	-3	-	38	3	net migration
VOGOŠĆA												VOGOŠĆA
dospeljeni	727	11	1	28	121	5	17	11	-	532	1	immigrants
odseljeni	465	7	-	19	58	4	3	1	1	372	-	emmigrants
saldo migracija	262	4	1	9	63	1	14	10	-1	160	1	net migration
KANTON 10												KANTON 10
dospeljeni	157	9	4	9	10	-	33	25	10	20	37	immigrants
odseljeni	189	14	3	5	10	-	40	28	28	24	37	emmigrants
saldo migracija	-32	-5	1	4	-	-	-7	-3	-18	-4	-	net migration
BOSANSKO GRAHOVO												BOSANSKO GRAHOVO
dospeljeni	7	-	1	-	-	-	1	-	-	-	5	immigrants
odseljeni	7	-	-	-	-	-	2	2	-	-	3	emmigrants
saldo migracija	-	-	1	-	-	-	-1	-2	-	-	2	net migration
DRVAR												DRVAR
dospeljeni	8	5	-	-	1	-	-	-	-	-	2	immigrants
odseljeni	29	10	-	1	6	-	2	1	-	1	8	emmigrants
saldo migracija	-21	-5	-	-1	-5	-	-2	-1	-	-1	-6	net migration
GLAMOČ												GLAMOČ
dospeljeni	9	-	-	-	-	-	4	2	-	2	1	immigrants
odseljeni	13	1	-	1	-	-	5	-	-	2	4	emmigrants
saldo migracija	-4	-1	-	-1	-	-	-1	2	-	-	-3	net migration
GRAD LIVNO												GRAD LIVNO
dospeljeni	71	1	1	8	5	-	13	11	2	14	16	immigrants
odseljeni	52	1	-	2	3	-	8	11	6	14	7	emmigrants
saldo migracija	19	-	1	6	2	-	5	-	-4	-	9	net migration
KUPRES												KUPRES
dospeljeni	16	-	2	-	2	-	6	1	-	-	5	immigrants
odseljeni	21	-	-	-	1	-	14	1	1	-	4	emmigrants
saldo migracija	-5	-	2	-	1	-	-8	-	-1	-	1	net migration
TOMISLAVGRAD												TOMISLAVGRAD
dospeljeni	46	3	-	1	2	-	9	11	8	4	8	immigrants
odseljeni	67	2	3	1	-	-	9	13	21	7	11	emmigrants
saldo migracija	-21	1	-3	-	2	-	-	-2	-13	-3	-3	net migration

6 - Doseљeno stanovništvo u FBiH po starosti i spolu (uključujući kretanje stanovništva)
Immigrants to FBiH by age and sex (including the population movements inside)

Doseљeni u	starosne grupe								
	ukupno <i>Total</i>	0-4	5-9	10-14	15-19	20-24	25-29	30-34	35-39
FEDERACIJA BIH									
ukupno	20.288	1.022	1.057	741	1.384	2.239	3.197	2.059	1.747
muški	8.083	510	531	359	567	464	914	761	772
ženski	12.205	512	526	382	817	1.775	2.283	1.298	975
UNSKO - SANSKI KANTON									
ukupno	1.753	84	76	55	169	290	240	177	120
muški	570	38	41	26	48	42	62	57	37
ženski	1.183	46	35	29	121	248	178	120	83
GRAD BOSANSKA KRUPA									
ukupno	232	12	13	6	16	53	27	25	10
muški	60	5	7	2	5	2	3	6	2
ženski	172	7	6	4	11	51	24	19	8
BOSANSKI PETROVAC									
ukupno	73	5	6	2	11	3	6	5	5
muški	41	3	3	1	5	1	4	1	3
ženski	32	2	3	1	6	2	2	4	2
BUŽIM									
ukupno	150	9	7	7	20	33	31	14	8
muški	41	5	5	4	5	2	6	7	-
ženski	109	4	2	3	15	31	25	7	8
GRAD BIHAĆ									
ukupno	390	16	13	12	40	60	60	31	24
muški	129	7	8	7	15	8	19	9	7
ženski	261	9	5	5	25	52	41	22	17
GRAD CAZIN									
ukupno	357	19	14	8	34	65	54	47	27
muški	105	8	9	3	6	12	14	13	8
ženski	252	11	5	5	28	53	40	34	19
KLJUČ									
ukupno	88	5	2	4	4	10	17	9	9
muški	30	1	-	3	2	-	3	2	6
ženski	58	4	2	1	2	10	14	7	3
SANSKI MOST									
ukupno	286	8	14	7	22	32	26	23	24
muški	121	5	5	3	6	13	7	12	11
ženski	165	3	9	4	16	19	19	11	13
VELIKA KLADUŠA									
ukupno	177	10	7	9	22	34	19	23	13
muški	43	4	4	3	4	4	6	7	-
ženski	134	6	3	6	18	30	13	16	13
KANTON POSAVSKI									
ukupno	156	10	3	9	4	14	30	14	17
muški	64	7	2	3	-	5	5	5	8
ženski	92	3	1	6	4	9	25	9	9
DOMALJEVAC - ŠAMAC									
ukupno	19	-	-	1	-	3	5	1	-
muški	7	-	-	-	-	1	1	-	-
ženski	12	-	-	1	-	2	4	1	-
ODŽAK									
ukupno	70	4	2	7	1	7	13	4	5
muški	32	3	2	3	-	3	3	2	1
ženski	38	1	-	4	1	4	10	2	4

unutar FBiH i iz RS i BD BiH), po kantonima i općinama, 2023

The FBiH and from RS and BD BiH, by cantons and municipalities, 2023

age groups										Immigrants to
40-44	45-49	50-54	55-59	60-64	65-69	70-74	75-79	80-84	85+	
										<i>THE FEDERATION OF BiH</i>
1.319	1.044	883	856	938	770	468	231	166	167	<i>total</i>
635	498	411	396	470	384	223	80	60	48	<i>males</i>
684	546	472	460	468	386	245	151	106	119	<i>females</i>
										<i>UNSKO - SANSKI KANTON</i>
126	91	67	78	55	40	26	23	18	18	<i>total</i>
46	33	25	35	31	19	13	9	4	4	<i>males</i>
80	58	42	43	24	21	13	14	14	14	<i>females</i>
										<i>GRAD BOSANSKA KRUPA</i>
21	9	10	14	6	5	2	3	-	-	<i>total</i>
7	2	4	5	4	3	2	1	-	-	<i>males</i>
14	7	6	9	2	2	-	2	-	-	<i>females</i>
										<i>BOSANSKI PETROVAC</i>
6	5	6	4	5	-	2	2	-	-	<i>total</i>
4	4	4	3	2	-	1	2	-	-	<i>males</i>
2	1	2	1	3	-	1	-	-	-	<i>females</i>
										<i>BUŽIM</i>
10	6	2	1	1	1	-	-	-	-	<i>total</i>
3	3	-	1	-	-	-	-	-	-	<i>males</i>
7	3	2	-	1	1	-	-	-	-	<i>females</i>
										<i>GRAD BIHAĆ</i>
27	18	8	17	20	18	7	8	6	5	<i>total</i>
8	8	2	10	9	8	1	2	1	-	<i>males</i>
19	10	6	7	11	10	6	6	5	5	<i>females</i>
										<i>GRAD CAZIN</i>
26	21	19	11	6	1	3	1	1	-	<i>total</i>
11	5	8	3	3	-	1	-	1	-	<i>males</i>
15	16	11	8	3	1	2	1	-	-	<i>females</i>
										<i>KLJUČ</i>
6	7	1	3	6	1	-	1	1	2	<i>total</i>
2	2	1	2	5	1	-	-	-	-	<i>males</i>
4	5	-	1	1	-	-	1	1	2	<i>females</i>
										<i>SANSKI MOST</i>
18	16	16	17	11	12	12	8	10	10	<i>total</i>
6	8	5	8	8	6	8	4	2	4	<i>males</i>
12	8	11	9	3	6	4	4	8	6	<i>females</i>
										<i>VELIKA KLADUŠA</i>
12	9	5	11	-	2	-	-	-	1	<i>total</i>
5	1	1	3	-	1	-	-	-	-	<i>males</i>
7	8	4	8	-	1	-	-	-	1	<i>females</i>
										<i>KANTON POSAVSKI</i>
7	10	6	8	8	11	2	2	-	1	<i>total</i>
4	4	5	4	6	6	-	-	-	-	<i>males</i>
3	6	1	4	2	5	2	2	-	1	<i>females</i>
										<i>DOMALJEVAC - ŠAMAC</i>
1	1	1	2	2	2	-	-	-	-	<i>total</i>
1	-	-	1	2	1	-	-	-	-	<i>males</i>
-	1	1	1	-	1	-	-	-	-	<i>females</i>
										<i>ODŽAK</i>
4	5	2	3	5	4	2	2	-	-	<i>total</i>
2	3	2	2	4	2	-	-	-	-	<i>males</i>
2	2	-	1	1	2	2	2	-	-	<i>females</i>

6 - Doseљeno stanovništvo u FBiH po starosti i spolu (uključujući kretanje stanovništva)
Immigrants to FBiH by age and sex (including the population movements inside)

Doseљeni u	starosne grupe								
	ukupno <i>Total</i>	0-4	5-9	10-14	15-19	20-24	25-29	30-34	35-39
GRAD ORAŠJE									
ukupno	67	6	1	1	3	4	12	9	12
muški	25	4	-	-	-	1	1	3	7
ženski	42	2	1	1	3	3	11	6	5
TUZLANSKI KANTON									
ukupno	3.192	152	207	124	224	403	544	327	244
muški	1.126	80	100	61	76	58	111	115	95
ženski	2.066	72	107	63	148	345	433	212	149
BANOVIĆI									
ukupno	116	5	3	3	5	24	22	10	11
muški	39	5	3	3	2	2	3	2	5
ženski	77	-	-	-	3	22	19	8	6
ČELIĆ									
ukupno	93	6	7	10	5	15	19	3	6
muški	33	4	3	3	4	2	3	1	3
ženski	60	2	4	7	1	13	16	2	3
DOBOJ - ISTOK									
ukupno	94	5	11	3	12	10	14	11	6
muški	34	3	7	1	4	1	2	4	3
ženski	60	2	4	2	8	9	12	7	3
GRAD GRAČANICA									
ukupno	237	10	13	5	18	34	38	33	24
muški	74	5	6	4	4	6	8	9	11
ženski	163	5	7	1	14	28	30	24	13
GRAD TUZLA									
ukupno	967	46	67	32	54	90	172	109	63
muški	396	20	32	13	26	23	47	53	26
ženski	571	26	35	19	28	67	125	56	37
GRAD GRADAČAC									
ukupno	206	6	16	8	15	21	40	14	20
muški	67	2	7	3	5	1	13	4	6
ženski	139	4	9	5	10	20	27	10	14
KALESIJA									
ukupno	281	20	22	13	22	41	41	25	17
muški	98	11	13	8	4	8	4	10	4
ženski	183	9	9	5	18	33	37	15	13
KLADANJ									
ukupno	56	2	4	5	5	9	8	3	6
muški	20	1	3	2	2	1	-	1	1
ženski	36	1	1	3	3	8	8	2	5
GRAD LUKAVAC									
ukupno	241	9	9	7	15	30	50	21	17
muški	79	4	4	2	5	6	6	5	10
ženski	162	5	5	5	10	24	44	16	7
SAPNA									
ukupno	81	5	5	3	10	17	5	10	6
muški	26	2	3	2	2	1	1	3	-
ženski	55	3	2	1	8	16	4	7	6
GRAD SREBRENİK									
ukupno	304	13	24	14	21	48	44	30	22
muški	97	7	10	9	5	2	9	7	9
ženski	207	6	14	5	16	46	35	23	13

unutar FBiH i iz RS i BD BiH), po kantonima i općinama, 2023 (nastavak)

The FBiH and from RS and BD BiH, by cantons and municipalities, 2023 (continued)

age groups										Immigrants to
40-44	45-49	50-54	55-59	60-64	65-69	70-74	75-79	80-84	85+	
										GRAD ORAŠJE
2	4	3	3	1	5	-	-	-	1	total
1	1	3	1	-	3	-	-	-	-	males
1	3	-	2	1	2	-	-	-	1	females
										TUZLANSKI KANTON
184	148	140	118	150	111	59	26	14	17	total
78	67	50	46	74	64	28	7	9	7	males
106	81	90	72	76	47	31	19	5	10	females
										BANOVIĆI
7	7	2	6	4	3	-	4	-	-	total
3	4	-	3	1	2	-	1	-	-	males
4	3	2	3	3	1	-	3	-	-	females
										ČELIĆ
2	5	6	1	3	1	2	1	-	1	total
-	2	2	1	1	1	1	1	-	1	males
2	3	4	-	2	-	1	-	-	-	females
										DOBOJ - ISTOK
6	5	3	-	-	2	6	-	-	-	total
2	1	2	-	-	1	3	-	-	-	males
4	4	1	-	-	1	3	-	-	-	females
										GRAD GRAČANICA
10	13	12	6	6	6	6	2	1	-	total
4	7	2	1	3	1	1	1	1	-	males
6	6	10	5	3	5	5	1	-	-	females
										GRAD TUZLA
54	38	49	42	56	45	17	13	9	11	total
26	14	19	14	33	27	9	3	7	4	males
28	24	30	28	23	18	8	10	2	7	females
										GRAD GRADAČAC
10	15	13	7	10	6	4	-	-	1	total
3	6	3	3	4	3	3	-	-	1	males
7	9	10	4	6	3	1	-	-	-	females
										KALESIJA
17	12	13	10	14	7	3	3	-	1	total
10	4	5	5	3	6	2	1	-	-	males
7	8	8	5	11	1	1	2	-	1	females
										KLADANJ
1	1	3	2	3	2	2	-	-	-	total
1	1	1	1	2	2	1	-	-	-	males
-	-	2	1	1	-	1	-	-	-	females
										GRAD LUKAVAC
18	14	9	13	11	12	4	1	1	-	total
8	8	3	7	4	6	1	-	-	-	males
10	6	6	6	7	6	3	1	1	-	females
										SAPNA
4	2	2	-	8	2	2	-	-	-	total
1	1	1	-	6	2	1	-	-	-	males
3	1	1	-	2	-	1	-	-	-	females
										GRAD SREBRENİK
22	16	14	8	15	6	5	-	1	1	total
9	9	5	4	7	3	2	-	-	-	males
13	7	9	4	8	3	3	-	1	1	females

6 - Doseљeno stanovništvo u FBiH po starosti i spolu (uključujući kretanje stanovništva)
Immigrants to FBiH by age and sex (including the population movements inside)

Doseљeni u	starosne grupe								
	ukupno <i>Total</i>	0-4	5-9	10-14	15-19	20-24	25-29	30-34	35-39
TEOČAK									
ukupno	46	-	1	2	4	6	11	2	3
muški	14	-	-	1	-	-	2	-	-
ženski	32	-	1	1	4	6	9	2	3
GRAD ŽIVINICE									
ukupno	470	25	25	19	38	58	80	56	43
muški	149	16	9	10	13	5	13	16	17
ženski	321	9	16	9	25	53	67	40	26
ZENIČKO-DOBOJSKI KANTON									
ukupno	2.071	102	115	82	197	270	311	200	183
muški	746	43	58	41	63	49	78	62	78
ženski	1.325	59	57	41	134	221	233	138	105
BREZA									
ukupno	89	5	10	9	10	3	13	7	11
muški	37	2	3	5	6	2	4	1	4
ženski	52	3	7	4	4	1	9	6	7
DOBOJ - JUG									
ukupno	94	7	7	5	8	15	11	8	8
muški	37	1	3	3	2	2	2	3	3
ženski	57	6	4	2	6	13	9	5	5
GRAD ZENICA									
ukupno	531	16	25	17	50	78	83	52	43
muški	168	8	10	8	8	14	19	15	18
ženski	363	8	15	9	42	64	64	37	25
KAKANJ									
ukupno	192	11	10	9	20	26	28	26	20
muški	66	3	6	4	9	4	8	8	9
ženski	126	8	4	5	11	22	20	18	11
MAGLAJ									
ukupno	166	16	13	9	16	23	24	14	13
muški	61	9	8	3	6	3	4	6	6
ženski	105	7	5	6	10	20	20	8	7
OLOVO									
ukupno	97	6	3	4	7	8	13	5	11
muški	39	4	2	2	1	2	3	-	4
ženski	58	2	1	2	6	6	10	5	7
TEŠANJ									
ukupno	275	13	13	9	26	36	54	20	25
muški	105	4	7	6	7	10	12	8	13
ženski	170	9	6	3	19	26	42	12	12
USORA									
ukupno	30	2	-	-	1	1	4	4	3
muški	14	2	-	-	1	-	1	1	-
ženski	16	-	-	-	-	1	3	3	3
VAREŠ									
ukupno	39	1	3	-	3	3	1	6	4
muški	18	-	2	-	2	-	-	-	2
ženski	21	1	1	-	1	3	1	6	2
GRAD VISOKO									
ukupno	244	11	19	8	25	36	29	26	26
muški	94	5	10	7	7	5	9	11	12
ženski	150	6	9	1	18	31	20	15	14

unutar FBiH i iz RS i BD BiH), po kantonima i općinama, 2023 (nastavak)

The FBiH and from RS and BD BiH, by cantons and municipalities, 2023 (continued)

age groups										Immigrants to
40-44	45-49	50-54	55-59	60-64	65-69	70-74	75-79	80-84	85+	
										TEOČAK
2	1	-	3	5	3	1	1	1	-	total
2	-	-	1	4	2	1	-	1	-	males
-	1	-	2	1	1	-	1	-	-	females
										GRAD ŽIVINICE
31	19	14	20	15	16	7	1	1	2	total
9	10	7	6	6	8	3	-	-	1	males
22	9	7	14	9	8	4	1	1	1	females
										ZENIČKO-DOBOJSKI KANTON
124	101	70	83	81	55	37	18	25	17	total
60	45	34	38	38	24	15	4	11	5	males
64	56	36	45	43	31	22	14	14	12	females
										BREZA
7	1	6	1	5	1	-	-	-	-	total
2	-	3	-	4	1	-	-	-	-	males
5	1	3	1	1	-	-	-	-	-	females
										DOBOJ - JUG
3	3	4	3	3	5	2	-	2	-	total
2	1	3	2	3	3	2	-	2	-	males
1	2	1	1	-	2	-	-	-	-	females
										GRAD ZENICA
34	30	13	21	27	14	11	6	6	5	total
18	11	7	8	8	6	3	2	3	2	males
16	19	6	13	19	8	8	4	3	3	females
										KAKANJ
9	5	7	9	6	4	-	-	2	-	total
2	2	4	4	1	2	-	-	-	-	males
7	3	3	5	5	2	-	-	2	-	females
										MAGLAJ
6	11	6	3	6	1	4	1	-	-	total
4	6	1	-	3	-	1	1	-	-	males
2	5	5	3	3	1	3	-	-	-	females
										OLOVO
11	7	2	6	3	5	4	1	-	1	total
6	5	2	5	-	1	2	-	-	-	males
5	2	-	1	3	4	2	1	-	1	females
										TEŠANJ
16	15	6	17	10	8	2	1	4	-	total
6	10	4	9	4	3	-	-	2	-	males
10	5	2	8	6	5	2	1	2	-	females
										USORA
2	3	1	1	4	3	-	-	1	-	total
1	1	1	-	3	3	-	-	-	-	males
1	2	-	1	1	-	-	-	1	-	females
										VAREŠ
6	1	1	2	1	4	2	-	1	-	total
4	-	-	2	1	3	1	-	1	-	males
2	1	1	-	-	1	1	-	-	-	females
										GRAD VISOKO
14	12	12	11	7	3	3	2	-	-	total
5	5	4	6	4	-	3	1	-	-	males
9	7	8	5	3	3	-	1	-	-	females

6 - Doseљeno stanovništvo u FBiH po starosti i spolu (uključujući kretanje stanovništva)
Immigrants to FBiH by age and sex (including the population movements inside)

Doseљeni u	starosne grupe								
	ukupno <i>Total</i>	0-4	5-9	10-14	15-19	20-24	25-29	30-34	35-39
GRAD ZAVIDOVIĆI									
ukupno	155	8	6	7	16	16	28	15	14
muški	61	4	3	3	5	3	10	6	5
ženski	94	4	3	4	11	13	18	9	9
ŽEPČE									
ukupno	159	6	6	5	15	25	23	17	5
muški	46	1	4	-	9	4	6	3	2
ženski	113	5	2	5	6	21	17	14	3
BOSANSKO - PODRINJSKI KANTON									
ukupno	161	5	6	1	10	13	19	10	5
muški	77	5	2	1	5	1	7	3	4
ženski	84	-	4	-	5	12	12	7	1
FOČA									
ukupno	19	-	-	1	-	2	1	1	-
muški	8	-	-	1	-	-	-	-	-
ženski	11	-	-	-	-	2	1	1	-
GRAD GORAŽDE									
ukupno	126	4	5	-	9	11	17	8	2
muški	59	4	2	-	4	1	7	3	2
ženski	67	-	3	-	5	10	10	5	-
PALE									
ukupno	16	1	1	-	1	-	1	1	3
muški	10	1	-	-	1	-	-	-	2
ženski	6	-	1	-	-	-	1	1	1
SREDNJOBOSANSKI KANTON									
ukupno	1.683	63	106	62	120	255	234	168	138
muški	575	32	49	29	38	37	50	55	57
ženski	1.108	31	57	33	82	218	184	113	81
BUGOJNO									
ukupno	283	10	23	9	22	27	35	32	29
muški	106	4	9	2	6	5	9	14	12
ženski	177	6	14	7	16	22	26	18	17
BUSOVAČA									
ukupno	134	6	7	6	10	26	26	12	7
muški	38	3	3	3	2	2	4	5	1
ženski	96	3	4	3	8	24	22	7	6
DOBRETIĆI									
ukupno	4	-	-	-	-	1	-	1	-
muški	1	-	-	-	-	-	-	-	-
ženski	3	-	-	-	-	1	-	1	-
DONJI VAKUF									
ukupno	109	5	9	4	9	22	11	13	6
muški	36	3	5	2	2	1	2	6	3
ženski	73	2	4	2	7	21	9	7	3
FOJNICA									
ukupno	57	1	6	1	3	12	6	3	4
muški	22	1	4	-	2	1	1	-	2
ženski	35	-	2	1	1	11	5	3	2
GORNJI VAKUF-USKOPLJE									
ukupno	86	2	2	3	6	23	13	9	7
muški	26	1	1	3	2	4	2	2	3
ženski	60	1	1	-	4	19	11	7	4

unutar FBiH i iz RS i BD BiH), po kantonima i općinama, 2023 (nastavak)

The FBiH and from RS and BD BiH, by cantons and municipalities, 2023 (continued)

age groups										Immigrants to
40-44	45-49	50-54	55-59	60-64	65-69	70-74	75-79	80-84	85+	
										GRAD ZAVIDOVICI
11	7	7	5	6	4	4	-	1	-	total
7	2	3	2	4	1	3	-	-	-	males
4	5	4	3	2	3	1	-	1	-	females
										ŽEPČE
5	6	5	4	3	3	5	7	8	11	total
3	2	2	-	3	1	-	-	3	3	males
2	4	3	4	-	2	5	7	5	8	females
										BOSANSKO-PODRINJSKI KANTON
10	9	10	12	9	15	9	7	5	6	total
6	5	4	8	7	6	6	3	2	2	males
4	4	6	4	2	9	3	4	3	4	females
										FOČA
3	-	4	1	3	-	1	1	1	-	total
1	-	1	1	2	-	1	-	1	-	males
2	-	3	-	1	-	-	1	-	-	females
										GRAD GORAŽDE
4	9	3	10	6	15	8	6	4	5	total
2	5	1	6	5	6	5	3	1	2	males
2	4	2	4	1	9	3	3	3	3	females
										PALE
3	-	3	1	-	-	-	-	-	1	total
3	-	2	1	-	-	-	-	-	-	males
-	-	1	-	-	-	-	-	-	1	females
										SREDNJOBOSANSKI KANTON
96	81	68	70	53	57	41	33	16	22	total
42	34	31	33	25	30	11	11	4	7	males
54	47	37	37	28	27	30	22	12	15	females
										BUGOJNO
19	18	11	7	8	9	10	7	7	-	total
11	9	6	4	2	4	4	3	2	-	males
8	9	5	3	6	5	6	4	5	-	females
										BUSOVAČA
1	6	4	10	4	2	2	3	-	2	total
-	4	2	4	2	-	-	1	-	2	males
1	2	2	6	2	2	2	2	-	-	females
										DOBRETIĆI
-	-	2	-	-	-	-	-	-	-	total
-	-	1	-	-	-	-	-	-	-	males
-	-	1	-	-	-	-	-	-	-	females
										DONJI VAKUF
5	7	5	2	5	1	3	2	-	-	total
2	3	2	1	4	-	-	-	-	-	males
3	4	3	1	1	1	3	2	-	-	females
										FOJNICA
5	5	3	1	2	1	1	3	-	-	total
4	3	2	-	1	1	-	-	-	-	males
1	2	1	1	1	-	1	3	-	-	females
										GORNJI VAKUF-USKOPLJE
4	6	1	2	4	2	1	-	-	1	total
2	1	-	-	4	1	-	-	-	-	males
2	5	1	2	-	1	1	-	-	1	females

6 - Doseљeno stanovništvo u FBiH po starosti i spolu (uključujući kretanje stanovništva)
Immigrants to FBiH by age and sex (including the population movements inside)

Doseљeni u	starosne grupe								
	ukupno <i>Total</i>	0-4	5-9	10-14	15-19	20-24	25-29	30-34	35-39
JAJCE									
ukupno	99	4	7	3	7	12	17	7	6
muški	34	1	5	2	2	3	5	1	4
ženski	65	3	2	1	5	9	12	6	2
KISELJAK									
ukupno	177	7	12	9	15	17	25	19	14
muški	73	4	6	3	5	4	6	8	5
ženski	104	3	6	6	10	13	19	11	9
KREŠEVO									
ukupno	39	3	3	-	1	8	7	4	3
muški	12	2	-	-	1	2	1	-	1
ženski	27	1	3	-	-	6	6	4	2
NOVI TRAVNIK									
ukupno	143	3	3	6	10	27	31	14	7
muški	39	1	-	4	2	3	5	4	2
ženski	104	2	3	2	8	24	26	10	5
TRAVNIK									
ukupno	332	11	21	13	21	52	36	35	35
muški	114	5	11	6	8	6	10	8	16
ženski	218	6	10	7	13	46	26	27	19
VITEZ									
ukupno	220	11	13	8	16	28	27	19	20
muški	74	7	5	4	6	6	5	7	8
ženski	146	4	8	4	10	22	22	12	12
HERCEGOVAČKO - NERETVANSKI KANTON									
ukupno	1.416	53	40	26	110	190	226	136	129
muški	619	33	22	10	61	55	68	53	61
ženski	797	20	18	16	49	135	158	83	68
GRAD ČAPLJINA									
ukupno	132	3	2	2	4	12	20	11	16
muški	58	2	-	1	3	3	8	5	10
ženski	74	1	2	1	1	9	12	6	6
ČITLUK									
ukupno	135	4	8	4	29	14	16	5	7
muški	61	1	4	-	17	7	2	5	4
ženski	74	3	4	4	12	7	14	-	3
GRAD MOSTAR									
ukupno	718	27	21	13	46	115	127	75	69
muški	296	17	11	6	24	31	45	25	27
ženski	422	10	10	7	22	84	82	50	42
JABLANICA									
ukupno	57	-	-	-	2	4	6	8	7
muški	26	-	-	-	1	1	1	4	3
ženski	31	-	-	-	1	3	5	4	4
GRAD KONJIC									
ukupno	161	13	3	3	8	20	22	19	10
muški	77	10	2	1	4	7	4	7	6
ženski	84	3	1	2	4	13	18	12	4
NEUM									
ukupno	37	1	2	2	1	3	7	4	5
muški	14	1	2	2	1	-	-	1	3
ženski	23	-	-	-	-	3	7	3	2

unutar FBiH i iz RS i BD BiH), po kantonima i općinama, 2023 (nastavak)
The FBiH and from RS and BD BiH, by cantons and municipalities, 2023(continued)

age groups										Immigrants to
40-44	45-49	50-54	55-59	60-64	65-69	70-74	75-79	80-84	85+	
JAJCE										
5	6	3	7	4	7	2	1	-	1	total
1	1	1	3	-	3	-	1	-	1	males
4	5	2	4	4	4	2	-	-	-	females
KISELJAK										
13	3	4	10	5	9	9	5	-	1	total
8	2	2	5	2	6	3	4	-	-	males
5	1	2	5	3	3	6	1	-	1	females
KREŠEVO										
2	2	2	1	1	-	-	1	1	-	total
1	2	1	1	-	-	-	-	-	-	males
1	-	1	-	1	-	-	1	1	-	females
NOVI TRAVNIK										
7	9	5	6	4	8	1	-	1	1	total
2	2	3	3	2	5	1	-	-	-	males
5	7	2	3	2	3	-	-	1	1	females
TRAVNIK										
26	11	18	13	11	10	9	6	2	2	total
10	3	5	7	5	8	3	2	1	-	males
16	8	13	6	6	2	6	4	1	2	females
VITEZ										
9	8	10	11	5	8	3	5	5	14	total
1	4	6	5	3	2	-	-	1	4	males
8	4	4	6	2	6	3	5	4	10	females
HERCEGOVAČKO - NERETVANSKI KANTON										
80	59	67	65	71	54	41	24	24	21	total
35	29	42	37	41	32	20	7	9	4	males
45	30	25	28	30	22	21	17	15	17	females
GRAD ČAPLJINA										
4	4	9	4	8	12	7	2	5	7	total
2	1	6	1	3	10	3	-	-	-	males
2	3	3	3	5	2	4	2	5	7	females
ČITLUK										
7	11	5	4	6	4	3	1	2	5	total
4	6	3	2	3	2	-	-	1	-	males
3	5	2	2	3	2	3	1	1	5	females
GRAD MOSTAR										
32	25	32	33	29	23	19	15	11	6	total
9	12	19	18	18	10	11	5	6	2	males
23	13	13	15	11	13	8	10	5	4	females
JABLANICA										
1	3	3	4	8	2	2	3	4	-	total
1	2	3	3	3	1	-	1	2	-	males
-	1	-	1	5	1	2	2	2	-	females
GRAD KONJIC										
15	7	11	8	9	4	5	-	2	2	total
8	3	7	6	6	1	3	-	-	2	males
7	4	4	2	3	3	2	-	2	-	females
NEUM										
3	-	2	1	3	1	1	1	-	-	total
-	-	-	-	2	1	-	1	-	-	males
3	-	2	1	1	-	1	-	-	-	females

6 - Doseљeno stanovništvo u FBiH po starosti i spolu (uključujući kretanje stanovništva)
Immigrants to FBiH by age and sex (including the population movements inside)

Doseљeni u	starosne grupe								
	ukupno <i>Total</i>	0-4	5-9	10-14	15-19	20-24	25-29	30-34	35-39
PROZOR									
ukupno	53	-	-	-	7	9	8	4	5
muški	29	-	-	-	6	3	3	3	3
ženski	24	-	-	-	1	6	5	1	2
RAVNO									
ukupno	23	-	2	1	-	2	2	2	2
muški	17	-	2	-	-	2	2	1	1
ženski	6	-	-	1	-	-	-	1	1
GRAD STOLAC									
ukupno	100	5	2	1	13	11	18	8	8
muški	41	2	1	-	5	1	3	2	4
ženski	59	3	1	1	8	10	15	6	4
ZAPADNOHERCEGOVAČKI KANTON									
ukupno	468	16	10	7	58	65	100	54	37
muški	178	10	5	1	34	16	14	23	19
ženski	290	6	5	6	24	49	86	31	18
GRAD ŠIROKI BRIJEG									
ukupno	190	12	2	2	36	26	35	22	12
muški	96	7	1	-	23	14	4	12	6
ženski	94	5	1	2	13	12	31	10	6
	0	-	-	-	-	-	-	-	-
GRUDE									
ukupno	81	1	3	2	4	13	17	12	8
muški	18	1	1	-	1	1	1	2	4
ženski	63	-	2	2	3	12	16	10	4
GRAD LJUBUŠKI									
ukupno	146	1	4	3	13	19	35	14	13
muški	49	1	2	1	6	1	9	5	8
ženski	97	-	2	2	7	18	26	9	5
POSUŠJE									
ukupno	51	2	1	-	5	7	13	6	4
muški	15	1	1	-	4	-	-	4	1
ženski	36	1	-	-	1	7	13	2	3
KANTON SARAJEVO									
ukupno	9.126	528	480	366	480	719	1.458	951	850
muški	4.018	260	245	182	235	197	514	379	402
ženski	5.108	268	235	184	245	522	944	572	448
CENTAR SARAJEVO									
ukupno	1.199	51	65	60	67	95	185	124	126
muški	524	24	34	35	26	28	64	52	62
ženski	675	27	31	25	41	67	121	72	64
HADŽIĆI									
ukupno	272	15	14	12	18	30	34	30	22
muški	120	9	9	8	10	2	9	12	11
ženski	152	6	5	4	8	28	25	18	11
ILIDŽA									
ukupno	1.612	83	78	57	81	158	242	169	141
muški	735	47	36	25	47	44	94	74	69
ženski	877	36	42	32	34	114	148	95	72
ILIJAS									
ukupno	399	28	22	18	28	40	56	35	42
muški	170	17	12	8	13	9	16	14	19
ženski	229	11	10	10	15	31	40	21	23

unutar FBiH i iz RS i BD BiH), po kantonima i općinama, 2023 (nastavak)

The FBiH and from RS and BD BiH, by cantons and municipalities, 2023 (continued)

age groups										Immigrants to
40-44	45-49	50-54	55-59	60-64	65-69	70-74	75-79	80-84	85+	
PROZOR										
6	3	3	3	3	-	2	-	-	-	total
3	1	3	2	1	-	1	-	-	-	males
3	2	-	1	2	-	1	-	-	-	females
RAVNO										
6	-	1	3	-	2	-	-	-	-	total
4	-	-	3	-	2	-	-	-	-	males
2	-	1	-	-	-	-	-	-	-	females
GRAD STOLAC										
6	6	1	5	5	6	2	2	-	1	total
4	4	1	2	5	5	2	-	-	-	males
2	2	-	3	-	1	-	2	-	1	females
ZAPADNOHERCEGOVAČKI KANTON										
16	16	12	14	20	11	7	7	4	14	total
8	8	10	5	9	4	3	2	1	6	males
8	8	2	9	11	7	4	5	3	8	females
GRAD ŠIROKI BRIJEG										
7	4	10	5	7	1	3	3	-	3	total
5	3	9	3	5	-	2	-	-	2	males
2	1	1	2	2	1	1	3	-	1	females
-	-	-	-	-	-	-	-	-	-	
GRUDE										
1	1	-	-	3	4	2	3	1	6	total
-	-	-	-	-	1	1	1	1	3	males
1	1	-	-	3	3	1	2	-	3	females
GRAD LJUBUŠKI										
5	9	1	7	8	6	-	1	3	4	total
2	4	1	2	2	3	-	1	-	1	males
3	5	-	5	6	3	-	-	3	3	females
POSUŠJE										
3	2	1	2	2	-	2	-	-	1	total
1	1	-	-	2	-	-	-	-	-	males
2	1	1	2	-	-	2	-	-	1	females
KANTON SARAJEVO										
659	516	425	396	476	404	233	84	57	44	total
350	267	200	181	229	191	121	34	20	11	males
309	249	225	215	247	213	112	50	37	33	females
CENTAR SARAJEVO										
83	83	65	47	61	47	24	9	3	4	total
46	40	31	16	25	22	11	6	1	1	males
37	43	34	31	36	25	13	3	2	3	females
HADŽIĆI										
21	20	10	11	20	8	4	1	2	-	total
9	11	4	6	11	4	4	-	1	-	males
12	9	6	5	9	4	-	1	1	-	females
ILIDŽA										
102	95	74	76	98	69	50	19	12	8	total
51	50	44	37	48	29	27	9	3	1	males
51	45	30	39	50	40	23	10	9	7	females
ILIJAS										
21	23	19	21	16	12	12	2	2	2	total
13	13	5	11	6	7	6	-	-	1	males
8	10	14	10	10	5	6	2	2	1	females

6 - Doseљeno stanovništvo u FBiH po starosti i spolu (uključujući kretanje stanovništva)
Immigrants to FBiH by age and sex (including the population movements inside)

Doseљeni u	starosne grupe								
	ukupno <i>Total</i>	0-4	5-9	10-14	15-19	20-24	25-29	30-34	35-39
NOVI GRAD SARAJEVO									
ukupno	2.503	160	140	107	121	185	428	266	212
muški	1.111	75	70	55	56	48	159	108	101
ženski	1.392	85	70	52	65	137	269	158	111
NOVO SARAJEVO									
ukupno	1.641	118	87	43	70	104	303	192	172
muški	710	52	47	14	36	32	101	75	81
ženski	931	66	40	29	34	72	202	117	91
STARI GRAD SARAJEVO									
ukupno	608	21	27	19	31	49	92	56	52
muški	260	10	14	12	14	23	23	16	20
ženski	348	11	13	7	17	26	69	40	32
TRNOVO									
ukupno	123	4	7	1	17	8	10	8	5
muški	68	3	4	1	9	3	5	2	3
ženski	55	1	3	-	8	5	5	6	2
VOGOŠĆA									
ukupno	769	48	40	49	47	50	108	71	78
muški	320	23	19	24	24	8	43	26	36
ženski	449	25	21	25	23	42	65	45	42
KANTON 10									
ukupno	262	9	14	9	12	20	35	22	24
muški	110	2	7	5	7	4	5	9	11
ženski	152	7	7	4	5	16	30	13	13
BOSANSKO GRAHOVO									
ukupno	19	-	1	1	2	1	-	1	1
muški	9	-	1	-	1	-	-	-	-
ženski	10	-	-	1	1	1	-	1	1
DRVAR									
ukupno	66	1	6	4	4	5	2	3	5
muški	31	-	2	2	2	2	1	1	1
ženski	35	1	4	2	2	3	1	2	4
GLAMOČ									
ukupno	22	1	1	1	2	-	2	4	-
muški	13	-	1	1	2	-	-	2	-
ženski	9	1	-	-	-	-	2	2	-
GRAD LIVNO									
ukupno	83	4	2	2	3	8	17	9	10
muški	27	1	1	1	1	2	2	4	5
ženski	56	3	1	1	2	6	15	5	5
KUPRES									
ukupno	24	1	3	-	1	3	2	1	3
muški	14	1	2	-	1	-	-	1	2
ženski	10	-	1	-	-	3	2	-	1
TOMISLAVGRAD									
ukupno	48	2	1	1	-	3	12	4	5
muški	16	-	-	1	-	-	2	1	3
ženski	32	2	1	-	-	3	10	3	2

unutar FBiH i iz RS i BD BiH), po kantonima i općinama, 2023 (nastavak)

The FBiH and from RS and BD BiH, by cantons and municipalities, 2023 (continued)

age groups										Immigrants to
40-44	45-49	50-54	55-59	60-64	65-69	70-74	75-79	80-84	85+	
										NOVI GRAD SARAJEVO
197	136	119	93	113	111	58	22	16	19	total
107	74	49	46	58	55	30	9	7	4	males
90	62	70	47	55	56	28	13	9	15	females
										NOVO SARAJEVO
107	77	67	64	81	79	42	17	11	7	total
55	43	37	29	37	39	18	7	3	4	males
52	34	30	35	44	40	24	10	8	3	females
										STARI GRAD SARAJEVO
56	32	28	32	39	39	18	6	8	3	total
26	15	13	15	23	18	13	2	3	-	males
30	17	15	17	16	21	5	4	5	3	females
										TRNOVO
10	10	12	7	16	6	2	-	-	-	total
9	4	7	4	8	4	2	-	-	-	males
1	6	5	3	8	2	-	-	-	-	females
										VOGOŠĆA
62	40	31	45	32	33	23	8	3	1	total
34	17	10	17	13	13	10	1	2	-	males
28	23	21	28	19	20	13	7	1	1	females
										KANTON 10
17	13	18	12	15	12	13	7	3	7	total
6	6	10	9	10	8	6	3	-	2	males
11	7	8	3	5	4	7	4	3	5	females
										BOSANSKO GRAHOVO
-	3	2	1	-	2	2	1	1	-	total
-	2	1	1	-	1	1	1	-	-	males
-	1	1	-	-	1	1	-	1	-	females
										DRVAR
3	2	3	5	9	4	7	1	-	2	total
1	-	2	4	6	2	4	-	-	1	males
2	2	1	1	3	2	3	1	-	1	females
										GLAMOČ
4	-	2	1	2	1	1	-	-	-	total
-	-	2	1	2	1	1	-	-	-	males
4	-	-	-	-	-	-	-	-	-	females
										GRAD LIVNO
5	5	7	3	2	2	-	-	1	3	total
1	2	4	1	1	1	-	-	-	-	males
4	3	3	2	1	1	-	-	1	3	females
										KUPRES
2	1	1	1	2	2	-	1	-	-	total
1	1	-	1	1	2	-	1	-	-	males
1	-	1	-	1	-	-	-	-	-	females
										TOMISLAVGRAD
3	2	3	1	-	1	3	4	1	2	total
3	1	1	1	-	1	-	1	-	1	males
-	1	2	-	-	-	3	3	1	1	females

7 - Odseljeno stanovništvo iz FBiH po starosti i spolu (uključujući kretanje stanovništva)
Emmigrants from FBiH by age and sex (including the population movements inside)

Odseljeni iz	starosne grupe								
	ukupno <i>Total</i>	0-4	5-9	10-14	15-19	20-24	25-29	30-34	35-39
FEDERACIJA BiH									
ukupno	22.189	1.054	1.068	753	1.466	2.371	3.451	2.308	2.009
muški	8.997	535	545	368	617	541	1.045	857	908
ženski	13.192	519	523	385	849	1.830	2.406	1.451	1.101
UNSKO - SANSKI KANTON									
ukupno	2.299	99	87	67	200	355	325	244	222
muški	842	49	49	37	67	64	111	81	91
ženski	1.457	50	38	30	133	291	214	163	131
GRAD BOSANSKA KRUPA									
ukupno	309	11	10	9	32	49	55	26	21
muški	106	3	6	7	8	10	17	8	7
ženski	203	8	4	2	24	39	38	18	14
BOSANSKI PETROVAC									
ukupno	138	1	4	4	17	18	9	6	7
muški	60	-	3	2	5	5	4	3	3
ženski	78	1	1	2	12	13	5	3	4
BUŽIM									
ukupno	192	9	9	4	20	43	39	15	16
muški	65	6	5	-	9	5	15	5	6
ženski	127	3	4	4	11	38	24	10	10
GRAD BIHAĆ									
ukupno	450	25	22	17	24	54	66	60	47
muški	186	13	14	8	12	13	27	19	23
ženski	264	12	8	9	12	41	39	41	24
GRAD CAZIN									
ukupno	445	24	16	16	47	81	63	52	56
muški	141	10	11	7	10	13	21	14	27
ženski	304	14	5	9	37	68	42	38	29
KLJUČ									
ukupno	132	7	10	5	10	16	11	15	10
muški	49	2	3	4	4	1	2	7	2
ženski	83	5	7	1	6	15	9	8	8
SANSKI MOST									
ukupno	310	7	9	9	22	45	36	24	28
muški	127	5	4	6	13	9	13	8	9
ženski	183	2	5	3	9	36	23	16	19
VELIKA KLADUŠA									
ukupno	323	15	7	3	28	49	46	46	37
muški	108	10	3	3	6	8	12	17	14
ženski	215	5	4	-	22	41	34	29	23
KANTON POSAVSKI									
ukupno	204	3	3	4	9	18	25	21	25
muški	84	2	2	1	4	6	3	10	13
ženski	120	1	1	3	5	12	22	11	12
DOMALJEVAC - ŠAMAC									
ukupno	28	-	-	-	2	4	4	1	2
muški	11	-	-	-	1	2	1	-	1
ženski	17	-	-	-	1	2	3	1	1
ODŽAK									
ukupno	102	3	3	1	6	8	10	10	12
muški	43	2	2	-	3	3	-	5	5
ženski	59	1	1	1	3	5	10	5	7

unutar FBiH i u RS i BD BiH i inozemstvo), po kantonima i općinama, 2023

The FBiH and from RS and BD BiH, by cantons and municipalities, 2023

age groups										Emmigrants from
40-44	45-49	50-54	55-59	60-64	65-69	70-74	75-79	80-84	85+	
										THE FEDERATION OF BiH
1.496	1.125	981	897	989	959	545	295	216	206	total
729	554	454	411	483	451	237	118	78	66	males
767	571	527	486	506	508	308	177	138	140	females
										UNSKO - SANSKI KANTON
170	116	86	74	77	74	34	31	23	15	total
69	43	31	29	44	35	12	14	9	7	males
101	73	55	45	33	39	22	17	14	8	females
										GRAD BOSANSKA KRUPA
15	18	14	9	13	7	9	8	1	2	total
7	5	3	4	8	4	5	3	-	1	males
8	13	11	5	5	3	4	5	1	1	females
										BOSANSKI PETROVAC
9	5	10	5	15	15	1	4	3	5	total
4	1	5	1	9	8	-	2	1	4	males
5	4	5	4	6	7	1	2	2	1	females
										BUŽIM
12	4	7	8	1	3	1	-	-	1	total
8	-	1	3	-	1	1	-	-	-	males
4	4	6	5	1	2	-	-	-	1	females
										GRAD BIHAĆ
44	21	13	17	10	12	9	4	4	1	total
14	10	6	6	9	6	3	1	2	-	males
30	11	7	11	1	6	6	3	2	1	females
										GRAD CAZIN
28	23	10	9	6	2	4	5	3	-	total
9	7	3	1	4	1	-	1	2	-	males
19	16	7	8	2	1	4	4	1	-	females
										KLJUČ
10	8	3	8	6	5	3	2	2	1	total
3	4	2	6	2	3	-	2	1	1	males
7	4	1	2	4	2	3	-	1	-	females
										SANSKI MOST
19	22	13	12	21	20	6	6	8	3	total
9	9	8	6	9	10	3	4	1	1	males
10	13	5	6	12	10	3	2	7	2	females
										VELIKA KLADUŠA
33	15	16	6	5	10	1	2	2	2	total
15	7	3	2	3	2	-	1	2	-	males
18	8	13	4	2	8	1	1	-	2	females
										KANTON POSAVSKI
12	13	15	15	8	17	12	2	1	1	total
6	5	8	6	3	9	4	-	1	1	males
6	8	7	9	5	8	8	2	-	-	females
										DOMALJEVAC - ŠAMAC
1	1	3	1	2	2	4	-	-	1	total
-	1	1	-	1	1	1	-	-	1	males
1	-	2	1	1	1	3	-	-	-	females
										ODŽAK
6	8	8	8	3	9	5	1	1	-	total
2	3	5	4	1	6	1	-	1	-	males
4	5	3	4	2	3	4	1	-	-	females

7 - Odseljeno stanovništvo iz FBiH po starosti i spolu (uključujući kretanje stanovništva)
Emmigrants from FBiH by age and sex (including the population movements inside)

Odseljeni iz	starosne grupe								
	ukupno <i>Total</i>	0-4	5-9	10-14	15-19	20-24	25-29	30-34	35-39
GRAD ORAŠJE									
ukupno	74	-	-	3	1	6	11	10	11
muški	30	-	-	1	-	1	2	5	7
ženski	44	-	-	2	1	5	9	5	4
TUZLANSKI KANTON									
ukupno	3.519	162	176	117	238	441	609	422	293
muški	1.244	98	86	52	83	79	139	152	117
ženski	2.275	64	90	65	155	362	470	270	176
BANOVIĆI									
ukupno	205	6	9	3	13	32	43	32	11
muški	65	3	2	1	3	6	11	11	7
ženski	140	3	7	2	10	26	32	21	4
ČELIĆ									
ukupno	127	6	8	6	10	22	17	16	9
muški	47	5	2	2	6	1	3	10	4
ženski	80	1	6	4	4	21	14	6	5
DOBOJ - ISTOK									
ukupno	112	7	2	3	11	13	20	17	7
muški	38	5	2	1	3	2	3	7	3
ženski	74	2	-	2	8	11	17	10	4
GRAD GRAČANICA									
ukupno	296	10	15	12	28	45	48	32	27
muški	104	7	10	5	11	7	8	9	13
ženski	192	3	5	7	17	38	40	23	14
GRAD TUZLA									
ukupno	799	38	41	24	43	68	102	94	75
muški	320	20	24	13	18	18	33	32	24
ženski	479	18	17	11	25	50	69	62	51
GRAD GRADAČAC									
ukupno	233	16	4	9	13	35	48	20	14
muški	76	9	1	2	4	9	7	9	3
ženski	157	7	3	7	9	26	41	11	11
KALESIJA									
ukupno	341	19	20	15	20	52	59	43	28
muški	113	13	7	8	3	10	10	15	12
ženski	228	6	13	7	17	42	49	28	16
KLADANJ									
ukupno	170	13	9	3	9	23	38	19	9
muški	65	7	3	2	2	3	11	7	6
ženski	105	6	6	1	7	20	27	12	3
GRAD LUKAVAC									
ukupno	309	13	16	6	25	41	56	41	21
muški	113	8	9	4	10	9	15	16	8
ženski	196	5	7	2	15	32	41	25	13
SAPNA									
ukupno	118	3	2	4	9	19	18	10	10
muški	43	2	1	1	1	1	8	5	2
ženski	75	1	1	3	8	18	10	5	8

unutar FBiH i u RS i BD BiH i inozemstvo), po kantonima i općinama, 2023 (nastavak)
 The FBiH and from RS and BD BiH, by cantons and municipalities, 2023(continued)

age groups										Emmigrants from
40-44	45-49	50-54	55-59	60-64	65-69	70-74	75-79	80-84	85+	
										GRAD ORAŠJE
5	4	4	6	3	6	3	1	-	-	total
4	1	2	2	1	2	2	-	-	-	males
1	3	2	4	2	4	1	1	-	-	females
										TUZLANSKI KANTON
240	159	156	114	126	110	61	40	29	26	total
106	69	51	48	50	50	28	13	14	9	males
134	90	105	66	76	60	33	27	15	17	females
										BANOVIĆI
11	5	9	6	9	7	6	2	1	-	total
4	2	5	1	1	4	4	-	-	-	males
7	3	4	5	8	3	2	2	1	-	females
										ČELIĆ
5	7	5	2	3	5	4	1	1	-	total
3	1	1	-	3	2	3	1	-	-	males
2	6	4	2	-	3	1	-	1	-	females
										DOBOJ - ISTOK
1	9	5	3	7	3	2	1	1	-	total
-	4	2	1	3	1	-	-	1	-	males
1	5	3	2	4	2	2	1	-	-	females
										GRAD GRAČANICA
16	15	9	8	11	14	3	-	1	2	total
6	4	5	4	4	6	2	-	1	2	males
10	11	4	4	7	8	1	-	-	-	females
										GRAD TUZLA
72	38	41	32	40	40	19	12	10	10	total
34	17	15	17	19	20	7	3	3	3	males
38	21	26	15	21	20	12	9	7	7	females
										GRAD GRADAČAC
18	8	13	9	7	6	4	5	2	2	total
7	6	2	3	2	3	3	4	2	-	males
11	2	11	6	5	3	1	1	-	2	females
										KALESIJA
30	10	15	8	12	4	3	-	2	1	total
11	5	5	3	5	2	2	-	1	1	males
19	5	10	5	7	2	1	-	1	-	females
										KLADANJ
11	11	6	10	1	4	1	1	1	1	total
6	7	3	5	1	1	-	-	1	-	males
5	4	3	5	-	3	1	1	-	1	females
										GRAD LUKAVAC
17	10	12	10	13	7	6	7	3	5	total
9	6	1	4	6	4	1	1	2	-	males
8	4	11	6	7	3	5	6	1	5	females
										SAPNA
10	7	9	7	6	-	-	2	2	-	total
8	2	4	3	2	-	-	1	2	-	males
2	5	5	4	4	-	-	1	-	-	females

7 - Odseljeno stanovništvo iz FBiH po starosti i spolu (uključujući kretanje stanovništva)
Emmigrants from FBiH by age and sex (including the population movements inside)

Odseljeni iz	starosne grupe								
	ukupno Total	0-4	5-9	10-14	15-19	20-24	25-29	30-34	35-39
GRAD SREBRENİK									
ukupno	304	4	16	9	24	35	50	42	35
muški	93	2	5	2	9	6	9	15	16
ženski	211	2	11	7	15	29	41	27	19
TEOČAK									
ukupno	66	3	5	1	5	9	11	2	9
muški	28	1	3	1	1	2	4	1	4
ženski	38	2	2	-	4	7	7	1	5
GRAD ŽIVINICE									
ukupno	439	24	29	22	28	47	99	54	38
muški	139	16	17	10	12	5	17	15	15
ženski	300	8	12	12	16	42	82	39	23
ZENIČKO-DOBOJSKI KANTON									
ukupno	2.940	130	117	101	208	376	579	277	236
muški	1.114	67	60	57	81	61	195	110	83
ženski	1.826	63	57	44	127	315	384	167	153
BREZA									
ukupno	171	7	8	11	16	21	28	23	16
muški	65	4	4	8	9	2	7	9	6
ženski	106	3	4	3	7	19	21	14	10
DOBOJ - JUG									
ukupno	93	8	3	-	6	8	21	9	4
muški	38	7	-	-	1	2	5	4	-
ženski	55	1	3	-	5	6	16	5	4
GRAD ZENICA									
ukupno	778	39	32	31	40	84	134	64	71
muški	284	17	17	17	14	14	44	26	19
ženski	494	22	15	14	26	70	90	38	52
KAKANJ									
ukupno	278	12	6	12	26	44	66	22	18
muški	89	7	4	9	6	8	17	8	3
ženski	189	5	2	3	20	36	49	14	15
MAGLAJ									
ukupno	215	6	7	5	17	32	47	23	10
muški	82	3	4	3	5	6	18	9	2
ženski	133	3	3	2	12	26	29	14	8
OLOVO									
ukupno	149	7	5	5	15	12	32	16	16
muški	63	3	2	4	6	1	11	10	5
ženski	86	4	3	1	9	11	21	6	11
TEŠANJ									
ukupno	303	13	17	8	28	38	67	34	24
muški	119	7	10	5	13	5	25	10	8
ženski	184	6	7	3	15	33	42	24	16
USORA									
ukupno	42	3	1	1	2	3	5	5	3
muški	19	3	1	-	2	-	-	2	-
ženski	23	-	-	1	-	3	5	3	3
VAREŠ									
ukupno	109	6	2	7	4	9	22	5	8
muški	43	2	-	4	3	1	8	4	3
ženski	66	4	2	3	1	8	14	1	5

unutar FBiH i u RS i BD BiH i inozemstvo), po kantonima i općinama, 2023 (nastavak)

The FBiH and from RS and BD BiH, by cantons and municipalities, 2023(continued)

age groups										Emmigrants from
40-44	45-49	50-54	55-59	60-64	65-69	70-74	75-79	80-84	85+	
										GRAD SREBRENİK
26	19	12	9	4	6	5	5	2	1	total
9	6	5	4	1	2	1	-	-	1	males
17	13	7	5	3	4	4	5	2	-	females
										TEOČAK
3	3	4	2	4	2	1	-	-	2	total
1	2	1	1	2	1	1	-	-	2	males
2	1	3	1	2	1	-	-	-	-	females
										GRAD ŽIVINICE
20	17	16	8	9	12	7	4	3	2	total
8	7	2	2	1	4	4	3	1	-	males
12	10	14	6	8	8	3	1	2	2	females
										ZENIČKO-DOBOJSKI KANTON
148	125	115	109	109	124	65	45	42	34	total
71	69	48	54	50	51	24	13	14	6	males
77	56	67	55	59	73	41	32	28	28	females
										BREZA
9	2	5	6	4	6	2	3	3	1	total
6	-	2	2	2	2	1	-	1	-	males
3	2	3	4	2	4	1	3	2	1	females
										DOBOJ - JUG
7	8	6	4	2	3	2	-	2	-	total
3	5	3	3	2	2	-	-	1	-	males
4	3	3	1	-	1	2	-	1	-	females
										GRAD ZENICA
42	36	39	34	31	46	16	15	11	13	total
22	19	13	19	8	14	7	7	3	4	males
20	17	26	15	23	32	9	8	8	9	females
										KAKANJ
7	9	4	8	10	13	5	2	8	6	total
3	3	1	4	4	7	1	1	2	1	males
4	6	3	4	6	6	4	1	6	5	females
										MAGLAJ
14	3	8	10	9	6	6	3	5	4	total
11	3	4	6	3	3	1	-	1	-	males
3	-	4	4	6	3	5	3	4	4	females
										OLOVO
3	7	4	3	4	7	8	3	-	2	total
1	4	3	2	2	3	5	1	-	-	males
2	3	1	1	2	4	3	2	-	2	females
										TEŠANJ
17	18	10	8	5	10	2	1	2	1	total
6	10	7	4	1	4	2	-	2	-	males
11	8	3	4	4	6	-	1	-	1	females
										USORA
3	1	1	4	4	1	3	2	-	-	total
-	1	1	4	2	-	1	2	-	-	males
3	-	-	-	2	1	2	-	-	-	females
										VAREŠ
6	4	7	4	11	4	6	1	2	1	total
2	2	2	1	7	2	2	-	-	-	males
4	2	5	3	4	2	4	1	2	1	females

7 - Odseljeno stanovništvo iz FBiH po starosti i spolu (uključujući kretanje stanovništva)
Emmigrants from FBiH by age and sex (including the population movements inside)

Odseljeni iz	starosne grupe								
	ukupno <i>Total</i>	0-4	5-9	10-14	15-19	20-24	25-29	30-34	35-39
GRAD VISOKO									
ukupno	331	14	18	7	22	54	71	35	24
muški	135	9	10	3	10	12	26	15	12
ženski	196	5	8	4	12	42	45	20	12
GRAD ZAVIDOVIĆI									
ukupno	285	8	12	10	18	36	59	25	26
muški	109	2	7	3	8	6	24	8	16
ženski	176	6	5	7	10	30	35	17	10
ŽEPČE									
ukupno	186	7	6	4	14	35	27	16	16
muški	68	3	1	1	4	4	10	5	9
ženski	118	4	5	3	10	31	17	11	7
BOSANSKO - PODRINJSKI KANTON									
ukupno	331	7	10	7	16	35	69	25	26
muški	167	4	4	5	8	11	30	16	19
ženski	164	3	6	2	8	24	39	9	7
FOČA									
ukupno	33	-	-	-	2	4	5	2	-
muški	20	-	-	-	-	3	2	2	-
ženski	13	-	-	-	2	1	3	-	-
GRAD GORAŽDE									
ukupno	279	7	10	7	12	26	61	22	26
muški	138	4	4	5	6	7	27	14	19
ženski	141	3	6	2	6	19	34	8	7
PALE									
ukupno	19	-	-	-	2	5	3	1	-
muški	9	-	-	-	2	1	1	-	-
ženski	10	-	-	-	-	4	2	1	-
SREDNJOBOSANSKI KANTON									
ukupno	2.137	71	97	69	157	360	381	220	172
muški	742	36	46	28	48	72	108	71	72
ženski	1.395	35	51	41	109	288	273	149	100
BUGOJNO									
ukupno	273	7	6	5	23	46	53	24	23
muški	107	4	4	2	7	6	24	10	12
ženski	166	3	2	3	16	40	29	14	11
BUSOVAČA									
ukupno	135	3	2	2	8	20	29	12	20
muški	42	3	-	-	2	4	7	3	8
ženski	93	-	2	2	6	16	22	9	12
DOBRETIĆI									
ukupno	3	-	-	-	-	1	-	1	-
muški	2	-	-	-	-	-	-	1	-
ženski	1	-	-	-	-	1	-	-	-
DONJI VAKUF									
ukupno	183	5	15	7	12	47	36	17	9
muški	59	2	8	3	4	9	10	5	4
ženski	124	3	7	4	8	38	26	12	5
FOJNICA									
ukupno	137	4	8	5	12	22	24	13	10
muški	45	2	5	1	1	6	5	5	5
ženski	92	2	3	4	11	16	19	8	5

unutar FBiH i u RS i BD BiH i inozemstvo), po kantonima i općinama, 2023 (nastavak)

The FBiH and from RS and BD BiH, by cantons and municipalities, 2023 (continued)

age groups										Emmigrants from
40-44	45-49	50-54	55-59	60-64	65-69	70-74	75-79	80-84	85+	
										GRAD VISOKO
23	11	15	10	11	10	4	2	-	-	total
8	8	5	3	7	7	-	-	-	-	males
15	3	10	7	4	3	4	2	-	-	females
										GRAD ZAVIDOVICI
9	17	6	14	12	9	5	8	5	6	total
6	7	3	4	7	2	1	1	3	1	males
3	10	3	10	5	7	4	7	2	5	females
										ŽEPČE
8	9	10	4	6	9	6	5	4	-	total
3	7	4	2	5	5	3	1	1	-	males
5	2	6	2	1	4	3	4	3	-	females
										BOSANSKO-PODRINJSKI KANTON
20	19	16	17	17	16	13	7	5	6	total
14	6	10	10	7	7	8	3	1	4	males
6	13	6	7	10	9	5	4	4	2	females
										FOČA
4	1	2	2	2	4	2	2	-	1	total
4	-	1	2	1	2	2	1	-	-	males
-	1	1	-	1	2	-	1	-	1	females
										GRAD GORAŽDE
15	15	11	14	15	12	11	5	5	5	total
9	5	7	7	6	5	6	2	1	4	males
6	10	4	7	9	7	5	3	4	1	females
										PALE
1	3	3	1	-	-	-	-	-	-	total
1	1	2	1	-	-	-	-	-	-	males
-	2	1	-	-	-	-	-	-	-	females
										SREDNJOBOSANSKI KANTON
107	81	80	71	67	71	56	36	23	18	total
46	36	40	29	33	34	17	14	5	7	males
61	45	40	42	34	37	39	22	18	11	females
										BUGOJNO
12	13	13	9	7	9	8	7	2	6	total
6	5	7	5	5	5	-	4	-	1	males
6	8	6	4	2	4	8	3	2	5	females
										BUSOVAČA
10	7	4	4	6	3	-	2	1	2	total
4	3	2	3	-	-	-	1	-	2	males
6	4	2	1	6	3	-	1	1	-	females
										DOBRETIĆI
-	-	1	-	-	-	-	-	-	-	total
-	-	1	-	-	-	-	-	-	-	males
-	-	-	-	-	-	-	-	-	-	females
										DONJI VAKUF
5	8	4	4	6	4	2	2	-	-	total
2	2	1	2	4	1	1	1	-	-	males
3	6	3	2	2	3	1	1	-	-	females
										FOJNICA
7	2	8	3	3	3	8	3	1	1	total
5	2	3	1	1	2	1	-	-	-	males
2	-	5	2	2	1	7	3	1	1	females

7 - Odseljeno stanovništvo iz FBiH po starosti i spolu (uključujući kretanje stanovništva)
Emigrants from FBiH by age and sex (including the population movements inside)

Odseljeni iz	starosne grupe								
	ukupno Total	0-4	5-9	10-14	15-19	20-24	25-29	30-34	35-39
GORNJI VAKUF - USKOPLJE									
ukupno	207	7	9	10	9	27	45	23	18
muški	76	3	1	3	2	9	14	8	9
ženski	131	4	8	7	7	18	31	15	9
JAJCE									
ukupno	149	4	13	5	9	23	20	14	13
muški	54	3	7	3	5	6	3	5	4
ženski	95	1	6	2	4	17	17	9	9
KISELJAK									
ukupno	152	7	6	5	14	19	27	17	8
muški	50	2	3	2	4	4	6	3	1
ženski	102	5	3	3	10	15	21	14	7
KREŠEVO									
ukupno	38	-	4	-	-	4	7	7	5
muški	11	-	1	-	-	1	1	2	2
ženski	27	-	3	-	-	3	6	5	3
NOVI TRAVNIK									
ukupno	219	10	8	9	15	28	31	26	23
muški	81	5	3	3	6	6	7	7	11
ženski	138	5	5	6	9	22	24	19	12
TRAVNIK									
ukupno	407	12	15	16	38	71	71	42	24
muški	150	8	7	9	12	17	23	13	11
ženski	257	4	8	7	26	54	48	29	13
VITEZ									
ukupno	234	12	11	5	17	52	38	24	19
muški	65	4	7	2	5	4	8	9	5
ženski	169	8	4	3	12	48	30	15	14
HERCEGOVAČKO - NERETVANSKI KANTON									
ukupno	1.617	64	51	40	113	198	282	177	129
muški	688	27	25	18	53	59	79	73	66
ženski	929	37	26	22	60	139	203	104	63
GRAD ČAPLJINA									
ukupno	200	6	10	8	14	23	34	21	22
muški	84	2	6	3	6	7	13	6	12
ženski	116	4	4	5	8	16	21	15	10
ČITLUK									
ukupno	182	8	6	3	31	17	38	17	18
muški	89	5	4	2	18	6	11	9	10
ženski	93	3	2	1	13	11	27	8	8
GRAD MOSTAR									
ukupno	642	31	19	14	33	85	116	63	46
muški	264	13	9	7	12	20	30	31	24
ženski	378	18	10	7	21	65	86	32	22
JABLANICA									
ukupno	97	-	6	3	5	16	15	16	5
muški	34	-	3	2	2	6	2	5	-
ženski	63	-	3	1	3	10	13	11	5
GRAD KONJIC									
ukupno	209	7	6	7	8	21	41	26	16
muški	88	2	2	2	5	4	12	11	9
ženski	121	5	4	5	3	17	29	15	7

unutar FBiH i u RS i BD BiH i inozemstvo), po kantonima i općinama, 2023 (nastavak)

The FBiH and from RS and BD BiH, by cantons and municipalities, 2023 (continued)

age groups										Emmigrants from
40-44	45-49	50-54	55-59	60-64	65-69	70-74	75-79	80-84	85+	
GORNJI VAKUF-USKOPLJE										
12	10	8	5	5	5	4	4	5	1	total
9	3	5	1	2	2	2	2	-	1	males
3	7	3	4	3	3	2	2	5	-	females
JAJCE										
5	5	5	8	5	6	6	4	4	-	total
1	3	2	4	2	3	-	1	2	-	males
4	2	3	4	3	3	6	3	2	-	females
KISELJAK										
8	7	5	4	8	4	7	2	3	1	total
3	5	2	1	4	3	5	-	1	1	males
5	2	3	3	4	1	2	2	2	-	females
KREŠEVO										
1	-	-	1	-	4	1	2	2	-	total
1	-	-	-	-	2	-	-	1	-	males
-	-	-	1	-	2	1	2	1	-	females
NOVI TRAVNIK										
15	7	6	6	14	12	4	2	1	2	total
5	5	2	1	7	6	3	2	1	1	males
10	2	4	5	7	6	1	-	-	1	females
TRAVNIK										
22	19	15	14	8	16	12	5	4	3	total
9	7	9	5	5	8	4	2	-	1	males
13	12	6	9	3	8	8	3	4	2	females
VITEZ										
10	3	11	13	5	5	4	3	-	2	total
1	1	6	6	3	2	1	1	-	-	males
9	2	5	7	2	3	3	2	-	2	females
HERCEGOVAČKO - NERETVANSKI KANTON										
92	68	48	61	76	88	51	30	20	29	total
46	42	32	32	35	51	25	13	6	6	males
46	26	16	29	41	37	26	17	14	23	females
GRAD ČAPLJINA										
13	7	4	4	9	10	6	4	2	3	total
3	6	3	3	3	4	5	1	-	1	males
10	1	1	1	6	6	1	3	2	2	females
ČITLUK										
8	7	2	8	9	6	1	-	1	2	total
2	5	2	5	4	5	-	-	1	-	males
6	2	-	3	5	1	1	-	-	2	females
GRAD MOSTAR										
32	30	20	25	33	32	28	14	6	15	total
18	14	13	12	18	20	12	7	1	3	males
14	16	7	13	15	12	16	7	5	12	females
JABLANICA										
7	4	3	5	2	3	4	-	1	2	total
4	4	-	2	-	2	2	-	-	-	males
3	-	3	3	2	1	2	-	1	2	females
GRAD KONJIC										
7	7	11	6	8	20	6	6	4	2	total
3	6	8	3	5	7	5	2	1	1	males
4	1	3	3	3	13	1	4	3	1	females

7 - Odseljeno stanovništvo iz FBiH po starosti i spolu (uključujući kretanje stanovništva)
Emmigrants from FBiH by age and sex (including the population movements inside)

Odseljeni iz	starosne grupe								
	ukupno <i>Total</i>	0-4	5-9	10-14	15-19	20-24	25-29	30-34	35-39
NEUM									
ukupno	34	-	-	1	3	2	3	4	2
muški	12	-	-	-	2	-	-	1	1
ženski	22	-	-	1	1	2	3	3	1
PROZOR									
ukupno	144	8	2	3	14	22	18	15	11
muški	64	2	1	1	5	10	6	5	6
ženski	80	6	1	2	9	12	12	10	5
RAVNO									
ukupno	17	-	-	-	-	1	-	-	2
muški	12	-	-	-	-	-	-	-	2
ženski	5	-	-	-	-	1	-	-	-
GRAD STOLAC									
ukupno	92	4	2	1	5	11	17	15	7
muški	41	3	-	1	3	6	5	5	2
ženski	51	1	2	-	2	5	12	10	5
ZAPADNOHERCEGOVAČKI KANTON									
ukupno	510	11	18	6	63	87	125	45	38
muški	214	4	7	3	37	32	34	17	17
ženski	296	7	11	3	26	55	91	28	21
GRAD SIROKI BRIJEG									
ukupno	217	4	9	1	40	44	52	17	16
muški	101	1	4	1	23	21	13	7	6
ženski	116	3	5	-	17	23	39	10	10
GRUDE									
ukupno	90	1	2	2	11	14	25	5	6
muški	29	-	1	1	5	2	5	2	2
ženski	61	1	1	1	6	12	20	3	4
GRAD LJUBUSKI									
ukupno	119	1	2	2	10	18	26	11	8
muški	54	1	-	1	8	5	11	4	5
ženski	65	-	2	1	2	13	15	7	3
POSUSJE									
ukupno	84	5	5	1	2	11	22	12	8
muški	30	2	2	-	1	4	5	4	4
ženski	54	3	3	1	1	7	17	8	4
KANTON SARAJEVO									
ukupno	8.229	495	500	336	436	450	990	845	842
muški	3.726	242	264	165	219	137	331	314	416
ženski	4.503	253	236	171	217	313	659	531	426
CENTAR SARAJEVO									
ukupno	1.395	77	72	49	65	68	139	135	124
muški	652	35	43	19	34	23	58	54	63
ženski	743	42	29	30	31	45	81	81	61
HADŽIĆI									
ukupno	323	16	28	14	16	34	48	37	29
muški	142	5	12	6	11	6	17	11	18
ženski	181	11	16	8	5	28	31	26	11
ILIDŽA									
ukupno	1.084	60	72	59	68	59	152	113	101
muški	485	29	41	31	33	17	41	42	57
ženski	599	31	31	28	35	42	111	71	44

unutar FBiH i u RS i BD BiH i inozemstvo), po kantonima i općinama, 2023 (nastavak)

The FBiH and from RS and BD BiH, by cantons and municipalities, 2023(continued)

age groups										Emmigrants from
40-44	45-49	50-54	55-59	60-64	65-69	70-74	75-79	80-84	85+	
										NEUM
1	2	2	4	3	1	3	-	1	2	total
1	-	1	4	-	1	1	-	-	-	males
-	2	1	-	3	-	2	-	1	2	females
										PROZOR
8	9	3	4	6	8	2	4	5	2	total
3	6	3	2	2	7	-	1	3	1	males
5	3	-	2	4	1	2	3	2	1	females
										RAVNO
3	-	1	2	1	4	1	1	-	1	total
3	-	1	1	-	4	-	1	-	-	males
-	-	-	1	1	-	1	-	-	1	females
										GRAD STOLAC
13	2	2	3	5	4	-	1	-	-	total
9	1	1	-	3	1	-	1	-	-	males
4	1	1	3	2	3	-	-	-	-	females
										ZAPADNOHERCEGOVAČKI KANTON
20	14	14	15	16	18	8	7	1	4	total
13	10	10	8	10	5	3	3	-	1	males
7	4	4	7	6	13	5	4	1	3	females
										SIROKI BRIJEG
7	8	4	5	5	2	2	1	-	-	total
5	7	1	5	4	1	1	1	-	-	males
2	1	3	-	1	1	1	-	-	-	females
										GRUDE
3	5	-	1	3	6	2	3	-	1	total
2	3	-	1	1	2	1	1	-	-	males
1	2	-	-	2	4	1	2	-	1	females
										GRAD LJUBUSKI
7	-	6	6	6	8	2	2	1	3	total
4	-	5	2	5	1	-	1	-	1	males
3	-	1	4	1	7	2	1	1	2	females
										POSUSJE
3	1	4	3	2	2	2	1	-	-	total
2	-	4	-	-	1	1	-	-	-	males
1	1	-	3	2	1	1	1	-	-	females
										KANTON SARAJEVO
671	515	435	408	469	407	226	86	62	56	total
350	266	218	190	238	192	104	41	20	19	males
321	249	217	218	231	215	122	45	42	37	females
										CENTAR SARAJEVO
137	74	89	85	95	112	39	13	9	13	total
66	31	44	50	45	57	18	7	2	3	males
71	43	45	35	50	55	21	6	7	10	females
										HADŽIĆI
24	12	10	14	16	11	6	1	5	2	total
13	9	5	8	10	6	2	-	2	1	males
11	3	5	6	6	5	4	1	3	1	females
										ILIDŽA
103	75	58	41	42	30	28	8	8	7	total
50	42	29	17	22	15	10	4	2	3	males
53	33	29	24	20	15	18	4	6	4	females

7 - Odseljeno stanovništvo iz FBiH po starosti i spolu (uključujući kretanje stanovništva)
Emmigrants from FBiH by age and sex (including the population movements inside)

Odseljeni iz	starosne grupe								
	ukupno <i>Total</i>	0-4	5-9	10-14	15-19	20-24	25-29	30-34	35-39
ILIJAS									
ukupno	277	8	14	9	23	28	43	30	29
muški	116	4	6	6	11	8	16	7	13
ženski	161	4	8	3	12	20	27	23	16
NOVI GRAD SARAJEVO									
ukupno	2.043	152	124	76	107	110	239	202	207
muški	906	82	60	36	51	37	70	73	106
ženski	1.137	70	64	40	56	73	169	129	101
NOVO SARAJEVO									
ukupno	1.745	88	91	78	86	66	182	182	202
muški	794	37	45	42	41	22	67	68	88
ženski	951	51	46	36	45	44	115	114	114
STARI GRAD SARAJEVO									
ukupno	748	55	53	28	40	41	95	86	85
muški	364	29	29	13	22	15	33	36	38
ženski	384	26	24	15	18	26	62	50	47
TRNOVO									
ukupno	84	5	5	1	-	9	9	11	12
muški	39	4	4	1	-	2	2	5	8
ženski	45	1	1	-	-	7	7	6	4
VOGOŠĆA									
ukupno	530	34	41	22	31	35	83	49	53
muški	228	17	24	11	16	7	27	18	25
ženski	302	17	17	11	15	28	56	31	28
KANTON 10									
ukupno	403	12	9	6	26	51	66	32	26
muški	176	6	2	2	17	20	15	13	14
ženski	227	6	7	4	9	31	51	19	12
BOSANSKO GRAHOVO									
ukupno	35	1	-	1	1	2	4	-	3
muški	13	1	-	-	1	1	2	-	-
ženski	22	-	-	1	-	1	2	-	3
DRVAR									
ukupno	119	1	3	1	13	19	5	10	10
muški	61	1	-	-	7	11	2	3	8
ženski	58	-	3	1	6	8	3	7	2
GLAMOČ									
ukupno	44	4	1	-	3	8	5	1	1
muški	25	2	1	-	3	4	2	1	-
ženski	19	2	-	-	-	4	3	-	1
GRAD LIVNO									
ukupno	79	2	-	1	2	10	22	6	5
muški	31	2	-	1	1	2	6	3	3
ženski	48	-	-	-	1	8	16	3	2
KUPRES									
ukupno	32	2	2	1	1	3	5	3	-
muški	12	-	-	-	1	2	-	1	-
ženski	20	2	2	1	-	1	5	2	-
TOMISLAVGRAD									
ukupno	94	2	3	2	6	9	25	12	7
muški	34	-	1	1	4	-	3	5	3
ženski	60	2	2	1	2	9	22	7	4

unutar FBiH i u RS i BD BiH i inozemstvo), po kantonima i općinama, 2023 (nastavak)

The FBiH and from RS and BD BiH, by cantons and municipalities, 2023 (continued)

age groups										Emmigrants from
40-44	45-49	50-54	55-59	60-64	65-69	70-74	75-79	80-84	85+	
										ILIJAS
18	17	4	16	20	7	4	2	1	4	total
9	11	-	6	9	3	3	1	-	3	males
9	6	4	10	11	4	1	1	1	1	females
										NOVI GRAD SARAJEVO
147	144	102	96	117	101	61	25	23	10	total
75	67	53	38	61	44	32	10	10	1	males
72	77	49	58	56	57	29	15	13	9	females
										NOVO SARAJEVO
143	122	88	108	106	98	63	20	8	14	total
83	68	40	44	56	46	29	10	1	7	males
60	54	48	64	50	52	34	10	7	7	females
										STARI GRAD SARAJEVO
54	38	54	22	44	23	16	10	3	1	total
36	22	34	13	21	10	6	4	3	-	males
18	16	20	9	23	13	10	6	-	1	females
										TRNOVO
4	6	1	5	5	6	1	1	2	1	total
1	2	1	2	3	2	1	1	-	-	males
3	4	-	3	2	4	-	-	2	1	females
										VOGOŠCA
41	27	29	21	24	19	8	6	3	4	total
17	14	12	12	11	9	3	4	-	1	males
24	13	17	9	13	10	5	2	3	3	females
										KANTON 10
16	15	16	13	24	34	19	11	10	17	total
8	8	6	5	13	17	12	4	8	6	males
8	7	10	8	11	17	7	7	2	11	females
										BOSANSKO GRAHOVO
-	-	1	3	4	5	2	4	2	2	total
-	-	1	-	2	1	1	2	1	-	males
-	-	-	3	2	4	1	2	1	2	females
										DRVAR
5	3	8	3	5	12	6	4	2	9	total
3	1	2	3	4	6	5	1	2	2	males
2	2	6	-	1	6	1	3	-	7	females
										GLAMOČ
3	2	-	2	2	4	4	1	2	1	total
2	1	-	1	1	3	2	-	2	-	males
1	1	-	1	1	1	2	1	-	1	females
										GRAD LIVNO
3	2	4	2	8	7	1	-	1	3	total
-	1	1	1	4	3	-	-	1	2	males
3	1	3	1	4	4	1	-	-	1	females
										KUPRES
-	2	1	1	3	2	2	2	1	1	total
-	1	1	-	1	2	1	1	-	1	males
-	1	-	1	2	-	1	1	1	-	females
										TOMISLAVGRAD
5	6	2	2	2	4	4	-	2	1	total
3	4	1	-	1	2	3	-	2	1	males
2	2	1	2	1	2	1	-	-	-	females

8 - Saldo migracija stanovništva FBiH po starosti (uključujući kretanje stanovništva unutar
Net migration of the population of FBiH by age (including the population movements inside

Dospeljeni u/ Odseljeni iz	Starosne grupe								
	Ukupno Total	0-4	5-9	10-14	15-19	20-24	25-29	30-34	35-39
FEDERACIJA BiH									
dospeljeni	20.288	1.022	1.057	741	1.384	2.239	3.197	2.059	1.747
odseljeni	22.189	1.054	1.068	753	1.466	2.371	3.451	2.308	2.009
saldo migracija	-1.901	-32	-11	-12	-82	-132	-254	-249	-262
UNSKO - SANSKI KANTON									
dospeljeni	1.753	84	76	55	169	290	240	177	120
odseljeni	2.299	99	87	67	200	355	325	244	222
saldo migracija	-546	-15	-11	-12	-31	-65	-85	-67	-102
GRAD BOSANSKA KRUPA									
dospeljeni	232	12	13	6	16	53	27	25	10
odseljeni	309	11	10	9	32	49	55	26	21
saldo migracija	-77	1	3	-3	-16	4	-28	-1	-11
BOSANSKI PETROVAC									
dospeljeni	73	5	6	2	11	3	6	5	5
odseljeni	138	1	4	4	17	18	9	6	7
saldo migracija	-65	4	2	-2	-6	-15	-3	-1	-2
BUŽIM									
dospeljeni	150	9	7	7	20	33	31	14	8
odseljeni	192	9	9	4	20	43	39	15	16
saldo migracija	-42	-	-2	3	-	-10	-8	-1	-8
GRAD BIHAĆ									
dospeljeni	390	16	13	12	40	60	60	31	24
odseljeni	450	25	22	17	24	54	66	60	47
saldo migracija	-60	-9	-9	-5	16	6	-6	-29	-23
GRAD CAZIN									
dospeljeni	357	19	14	8	34	65	54	47	27
odseljeni	445	24	16	16	47	81	63	52	56
saldo migracija	-88	-5	-2	-8	-13	-16	-9	-5	-29
KLJUČ									
dospeljeni	88	5	2	4	4	10	17	9	9
odseljeni	132	7	10	5	10	16	11	15	10
saldo migracija	-44	-2	-8	-1	-6	-6	6	-6	-1
SANSKI MOST									
dospeljeni	286	8	14	7	22	32	26	23	24
odseljeni	310	7	9	9	22	45	36	24	28
saldo migracija	-24	1	5	-2	-	-13	-10	-1	-4
VELIKA KLADUŠA									
dospeljeni	177	10	7	9	22	34	19	23	13
odseljeni	323	15	7	3	28	49	46	46	37
saldo migracija	-146	-5	-	6	-6	-15	-27	-23	-24
KANTON POSAVSKI									
dospeljeni	156	10	3	9	4	14	30	14	17
odseljeni	204	3	3	4	9	18	25	21	25
saldo migracija	-48	7	-	5	-5	-4	5	-7	-8
DOMALJEVAC - ŠAMAC									
dospeljeni	19	-	-	1	-	3	5	1	-
odseljeni	28	-	-	-	2	4	4	1	2
saldo migracija	-9	-	-	1	-2	-1	1	-	-2
ODŽAK									
dospeljeni	70	4	2	7	1	7	13	4	5
odseljeni	102	3	3	1	6	8	10	10	12
saldo migracija	-32	1	-1	6	-5	-1	3	-6	-7

FBiH i iz/u RS i iz/u BD BiH), po kantonima i općinama, 2023
The FBiH and to/from RS and to/from BD BiH), by cantons and municipalities, 2023

Age groups										Immigrants to/ Emmigrants from
40-44	45-49	50-54	55-59	60-64	65-69	70-74	75-79	80-84	85+	
<i>THE FEDERATION OF BiH</i>										
1.319	1.044	883	856	938	770	468	231	166	167	<i>immigrants</i>
1.496	1.125	981	897	989	959	545	295	216	206	<i>emmigrants</i>
-177	-81	-98	-41	-51	-189	-77	-64	-50	-39	<i>net migration</i>
<i>UNSKO - SANSKI KANTON</i>										
126	91	67	78	55	40	26	23	18	18	<i>immigrants</i>
170	116	86	74	77	74	34	31	23	15	<i>emmigrants</i>
-44	-25	-19	4	-22	-34	-8	-8	-5	3	<i>net migration</i>
<i>GRAD BOSANSKA KRUPA</i>										
21	9	10	14	6	5	2	3	-	-	<i>immigrants</i>
15	18	14	9	13	7	9	8	1	2	<i>emmigrants</i>
6	-9	-4	5	-7	-2	-7	-5	-1	-2	<i>net migration</i>
<i>BOSANSKI PETROVAC</i>										
6	5	6	4	5	-	2	2	-	-	<i>immigrants</i>
9	5	10	5	15	15	1	4	3	5	<i>emmigrants</i>
-3	-	-4	-1	-10	-15	1	-2	-3	-5	<i>net migration</i>
<i>BUŽIM</i>										
10	6	2	1	1	1	-	-	-	-	<i>immigrants</i>
12	4	7	8	1	3	1	-	-	1	<i>emmigrants</i>
-2	2	-5	-7	-	-2	-1	-	-	-1	<i>net migration</i>
<i>GRAD BIHAĆ</i>										
27	18	8	17	20	18	7	8	6	5	<i>immigrants</i>
44	21	13	17	10	12	9	4	4	1	0
-17	-3	-5	-	10	6	-2	4	2	4	<i>net migration</i>
<i>GRAD CAZIN</i>										
26	21	19	11	6	1	3	1	1	-	<i>immigrants</i>
28	23	10	9	6	2	4	5	3	-	<i>emmigrants</i>
-2	-2	9	2	-	-1	-1	-4	-2	-	<i>net migration</i>
<i>KLJUČ</i>										
6	7	1	3	6	1	-	1	1	2	<i>immigrants</i>
10	8	3	8	6	5	3	2	2	1	<i>emmigrants</i>
-4	-1	-2	-5	-	-4	-3	-1	-1	1	<i>net migration</i>
<i>SANSKI MOST</i>										
18	16	16	17	11	12	12	8	10	10	<i>immigrants</i>
19	22	13	12	21	20	6	6	8	3	<i>emmigrants</i>
-1	-6	3	5	-10	-8	6	2	2	7	<i>net migration</i>
<i>VELIKA KLADUŠA</i>										
12	9	5	11	-	2	-	-	-	1	<i>immigrants</i>
33	15	16	6	5	10	1	2	2	2	<i>emmigrants</i>
-21	-6	-11	5	-5	-8	-1	-2	-2	-1	<i>net migration</i>
<i>KANTON POSAVSKI</i>										
7	10	6	8	8	11	2	2	-	1	<i>immigrants</i>
12	13	15	15	8	17	12	2	1	1	<i>emmigrants</i>
-5	-3	-9	-7	-	-6	-10	-	-1	-	<i>net migration</i>
<i>DOMALJEVAC - ŠAMAC</i>										
1	1	1	2	2	2	-	-	-	-	<i>immigrants</i>
1	1	3	1	2	2	4	-	-	1	<i>emmigrants</i>
-	-	-2	1	-	-	-4	-	-	-1	<i>net migration</i>
<i>ODŽAK</i>										
4	5	2	3	5	4	2	2	-	-	<i>immigrants</i>
6	8	8	8	3	9	5	1	1	-	<i>emmigrants</i>
-2	-3	-6	-5	2	-5	-3	1	-1	-	<i>net migration</i>

8 - Saldo migracija stanovništva FBiH po starosti (uključujući kretanje stanovništva unutar
Net migration of the population of FBiH by age (including the population movements inside

Dospeljeni u/ Odseljeni iz	Starosne grupe								
	Ukupno Total	0-4	5-9	10-14	15-19	20-24	25-29	30-34	35-39
GRAD ORAŠJE									
dospeljeni	67	6	1	1	3	4	12	9	12
odseljeni	74	-	-	3	1	6	11	10	11
saldo migracija	-7	6	1	-2	2	-2	1	-1	1
TUZLANSKI KANTON									
dospeljeni	3.192	152	207	124	224	403	544	327	244
odseljeni	3.519	162	176	117	238	441	609	422	293
saldo migracija	-327	-10	31	7	-14	-38	-65	-95	-49
BANOVIĆI									
dospeljeni	116	5	3	3	5	24	22	10	11
odseljeni	205	6	9	3	13	32	43	32	11
saldo migracija	-89	-1	-6	-	-8	-8	-21	-22	-
ČELIĆ									
dospeljeni	93	6	7	10	5	15	19	3	6
odseljeni	127	6	8	6	10	22	17	16	9
saldo migracija	-34	-	-1	4	-5	-7	2	-13	-3
DOBOJ - ISTOK									
dospeljeni	94	5	11	3	12	10	14	11	6
odseljeni	112	7	2	3	11	13	20	17	7
saldo migracija	-18	-2	9	-	1	-3	-6	-6	-1
GRAD GRAČANICA									
dospeljeni	237	10	13	5	18	34	38	33	24
odseljeni	296	10	15	12	28	45	48	32	27
saldo migracija	-59	-	-2	-7	-10	-11	-10	1	-3
GRAD TUZLA									
dospeljeni	967	46	67	32	54	90	172	109	63
odseljeni	799	38	41	24	43	68	102	94	75
saldo migracija	168	8	26	8	11	22	70	15	-12
GRAD GRADAČAC									
dospeljeni	206	6	16	8	15	21	40	14	20
odseljeni	233	16	4	9	13	35	48	20	14
saldo migracija	-27	-10	12	-1	2	-14	-8	-6	6
KALESIJA									
dospeljeni	281	20	22	13	22	41	41	25	17
odseljeni	341	19	20	15	20	52	59	43	28
saldo migracija	-60	1	2	-2	2	-11	-18	-18	-11
KLADANJ									
dospeljeni	56	2	4	5	5	9	8	3	6
odseljeni	170	13	9	3	9	23	38	19	9
saldo migracija	-114	-11	-5	2	-4	-14	-30	-16	-3
GRAD LUKAVAC									
dospeljeni	241	9	9	7	15	30	50	21	17
odseljeni	309	13	16	6	25	41	56	41	21
saldo migracija	-68	-4	-7	1	-10	-11	-6	-20	-4
SAPNA									
dospeljeni	81	5	5	3	10	17	5	10	6
odseljeni	118	3	2	4	9	19	18	10	10
saldo migracija	-37	2	3	-1	1	-2	-13	-	-4
GRAD SREBRENİK									
dospeljeni	304	13	24	14	21	48	44	30	22
odseljeni	304	4	16	9	24	35	50	42	35
saldo migracija	-	9	8	5	-3	13	-6	-12	-13

FBiH i iz/u RS i iz/u BD BiH), po kantonima i općinama, 2023 (nastavak)
The FBiH and to/from RS and to/from BD BiH), by cantons and municipalities, 2023 (continued)

Age groups										Immigrants to/ Emmigrants from
40-44	45-49	50-54	55-59	60-64	65-69	70-74	75-79	80-84	85+	
GRAD ORAŠJE										
2	4	3	3	1	5	-	-	-	1	immigrants
5	4	4	6	3	6	3	1	-	-	emmigrants
-3	-	-1	-3	-2	-1	-3	-1	-	1	net migration
TUZLANSKI KANTON										
184	148	140	118	150	111	59	26	14	17	immigrants
240	159	156	114	126	110	61	40	29	26	emmigrants
-56	-11	-16	4	24	1	-2	-14	-15	-9	net migration
BANOVIĆI										
7	7	2	6	4	3	-	4	-	-	immigrants
11	5	9	6	9	7	6	2	1	-	emmigrants
-4	2	-7	-	-5	-4	-6	2	-1	-	net migration
ČELIĆ										
2	5	6	1	3	1	2	1	-	1	immigrants
5	7	5	2	3	5	4	1	1	-	emmigrants
-3	-2	1	-1	-	-4	-2	-	-1	1	net migration
DOBOJ - ISTOK										
6	5	3	-	-	2	6	-	-	-	immigrants
1	9	5	3	7	3	2	1	1	-	emmigrants
5	-4	-2	-3	-7	-1	4	-1	-1	-	net migration
GRAD GRAČANICA										
10	13	12	6	6	6	6	2	1	-	immigrants
16	15	9	8	11	14	3	-	1	2	emmigrants
-6	-2	3	-2	-5	-8	3	2	-	-2	net migration
GRAD TUZLA										
54	38	49	42	56	45	17	13	9	11	immigrants
72	38	41	32	40	40	19	12	10	10	emmigrants
-18	-	8	10	16	5	-2	1	-1	1	net migration
GRAD GRADAČAC										
10	15	13	7	10	6	4	-	-	1	immigrants
18	8	13	9	7	6	4	5	2	2	emmigrants
-8	7	-	-2	3	-	-	-5	-2	-1	net migration
KALESIJA										
17	12	13	10	14	7	3	3	-	1	immigrants
30	10	15	8	12	4	3	-	2	1	emmigrants
-13	2	-2	2	2	3	-	3	-2	-	net migration
KLADANJ										
1	1	3	2	3	2	2	-	-	-	immigrants
11	11	6	10	1	4	1	1	1	1	emmigrants
-10	-10	-3	-8	2	-2	1	-1	-1	-1	net migration
GRAD LUKAVAC										
18	14	9	13	11	12	4	1	1	-	immigrants
17	10	12	10	13	7	6	7	3	5	emmigrants
1	4	-3	3	-2	5	-2	-6	-2	-5	net migration
SAPNA										
4	2	2	-	8	2	2	-	-	-	immigrants
10	7	9	7	6	-	-	2	2	-	emmigrants
-6	-5	-7	-7	2	2	2	-2	-2	-	net migration
GRAD SREBRENİK										
22	16	14	8	15	6	5	-	1	1	immigrants
26	19	12	9	4	6	5	5	2	1	emmigrants
-4	-3	2	-1	11	-	-	-5	-1	-	net migration

8 - Saldo migracija stanovništva FBiH po starosti (uključujući kretanje stanovništva unutar
Net migration of the population of FBiH by age (including the population movements inside

Dospeljeni u/ Odseljeni iz	Starosne grupe								
	Ukupno Total	0-4	5-9	10-14	15-19	20-24	25-29	30-34	35-39
TEOČAK									
dospeljeni	46	-	1	2	4	6	11	2	3
odseljeni	66	3	5	1	5	9	11	2	9
saldo migracija	-20	-3	-4	1	-1	-3	-	-	-6
GRAD ŽIVINICE									
dospeljeni	470	25	25	19	38	58	80	56	43
odseljeni	439	24	29	22	28	47	99	54	38
saldo migracija	31	1	-4	-3	10	11	-19	2	5
ZENIČKO-DOBOJSKI KANTON									
dospeljeni	2.071	102	115	82	197	270	311	200	183
odseljeni	2.940	130	117	101	208	376	579	277	236
saldo migracija	-869	-28	-2	-19	-11	-106	-268	-77	-53
BREZA									
dospeljeni	89	5	10	9	10	3	13	7	11
odseljeni	171	7	8	11	16	21	28	23	16
saldo migracija	-82	-2	2	-2	-6	-18	-15	-16	-5
DOBOJ - JUG									
dospeljeni	94	7	7	5	8	15	11	8	8
odseljeni	93	8	3	-	6	8	21	9	4
saldo migracija	1	-1	4	5	2	7	-10	-1	4
GRAD ZENICA									
dospeljeni	531	16	25	17	50	78	83	52	43
odseljeni	778	39	32	31	40	84	134	64	71
saldo migracija	-247	-23	-7	-14	10	-6	-51	-12	-28
KAKANJ									
dospeljeni	192	11	10	9	20	26	28	26	20
odseljeni	278	12	6	12	26	44	66	22	18
saldo migracija	-86	-1	4	-3	-6	-18	-38	4	2
MAGLAJ									
dospeljeni	166	16	13	9	16	23	24	14	13
odseljeni	215	6	7	5	17	32	47	23	10
saldo migracija	-49	10	6	4	-1	-9	-23	-9	3
OLOVO									
dospeljeni	97	6	3	4	7	8	13	5	11
odseljeni	149	7	5	5	15	12	32	16	16
saldo migracija	-52	-1	-2	-1	-8	-4	-19	-11	-5
TEŠANJ									
dospeljeni	275	13	13	9	26	36	54	20	25
odseljeni	303	13	17	8	28	38	67	34	24
saldo migracija	-28	-	-4	1	-2	-2	-13	-14	1
USORA									
dospeljeni	30	2	-	-	1	1	4	4	3
odseljeni	42	3	1	1	2	3	5	5	3
saldo migracija	-12	-1	-1	-1	-1	-2	-1	-1	-
VAREŠ									
dospeljeni	39	1	3	-	3	3	1	6	4
odseljeni	109	6	2	7	4	9	22	5	8
saldo migracija	-70	-5	1	-7	-1	-6	-21	1	-4
GRAD VISOKO									
dospeljeni	244	11	19	8	25	36	29	26	26
odseljeni	331	14	18	7	22	54	71	35	24
saldo migracija	-87	-3	1	1	3	-18	-42	-9	2

FBiH i iz/u RS i iz/u BD BiH), po kantonima i općinama, 2023 (nastavak)
The FBiH and to/from RS and to/from BD BiH), by cantons and municipalities, 2023 (continued)

Age groups										Immigrants to/ Emmigrants from
40-44	45-49	50-54	55-59	60-64	65-69	70-74	75-79	80-84	85+	
<i>TEOCAK</i>										
2	1	-	3	5	3	1	1	1	-	<i>immigrants</i>
3	3	4	2	4	2	1	-	-	2	<i>emmigrants</i>
-1	-2	-4	1	1	1	-	1	1	-2	<i>net migration</i>
<i>GRAD ŽIVINICE</i>										
31	19	14	20	15	16	7	1	1	2	<i>immigrants</i>
20	17	16	8	9	12	7	4	3	2	<i>emmigrants</i>
11	2	-2	12	6	4	-	-3	-2	-	<i>net migration</i>
124	101	70	83	81	55	37	18	25	17	<i>immigrants</i>
148	125	115	109	109	124	65	45	42	34	<i>emmigrants</i>
-24	-24	-45	-26	-28	-69	-28	-27	-17	-17	<i>net migration</i>
<i>BREZA</i>										
7	1	6	1	5	1	-	-	-	-	<i>immigrants</i>
9	2	5	6	4	6	2	3	3	1	<i>emmigrants</i>
-2	-1	1	-5	1	-5	-2	-3	-3	-1	<i>net migration</i>
<i>DOBOJ - JUG</i>										
3	3	4	3	3	5	2	-	2	-	<i>immigrants</i>
7	8	6	4	2	3	2	-	2	-	<i>emmigrants</i>
-4	-5	-2	-1	1	2	-	-	-	-	<i>net migration</i>
<i>GRAD ZENICA</i>										
34	30	13	21	27	14	11	6	6	5	<i>immigrants</i>
42	36	39	34	31	46	16	15	11	13	<i>emmigrants</i>
-8	-6	-26	-13	-4	-32	-5	-9	-5	-8	<i>net migration</i>
<i>KAKANJ</i>										
9	5	7	9	6	4	-	-	2	-	<i>immigrants</i>
7	9	4	8	10	13	5	2	8	6	<i>emmigrants</i>
2	-4	3	1	-4	-9	-5	-2	-6	-6	<i>net migration</i>
<i>MAGLAJ</i>										
6	11	6	3	6	1	4	1	-	-	<i>immigrants</i>
14	3	8	10	9	6	6	3	5	4	<i>emmigrants</i>
-8	8	-2	-7	-3	-5	-2	-2	-5	-4	<i>net migration</i>
<i>OLOVO</i>										
11	7	2	6	3	5	4	1	-	1	<i>immigrants</i>
3	7	4	3	4	7	8	3	-	2	<i>emmigrants</i>
8	-	-2	3	-1	-2	-4	-2	-	-1	<i>net migration</i>
<i>TEŠANJ</i>										
16	15	6	17	10	8	2	1	4	-	<i>immigrants</i>
17	18	10	8	5	10	2	1	2	1	<i>emmigrants</i>
-1	-3	-4	9	5	-2	-	-	2	-1	<i>net migration</i>
<i>USORA</i>										
2	3	1	1	4	3	-	-	1	-	<i>immigrants</i>
3	1	1	4	4	1	3	2	-	-	<i>emmigrants</i>
-1	2	-	-3	-	2	-3	-2	1	-	<i>net migration</i>
<i>VAREŠ</i>										
6	1	1	2	1	4	2	-	1	-	<i>immigrants</i>
6	4	7	4	11	4	6	1	2	1	<i>emmigrants</i>
-	-3	-6	-2	-10	-	-4	-1	-1	-1	<i>net migration</i>
<i>GRAD VISOKO</i>										
14	12	12	11	7	3	3	2	-	-	<i>immigrants</i>
23	11	15	10	11	10	4	2	-	-	<i>emmigrants</i>
-9	1	-3	1	-4	-7	-1	-	-	-	<i>net migration</i>

8 - Saldo migracija stanovništva FBiH po starosti (uključujući kretanje stanovništva unutar)
Net migration of the population of FBiH by age (including the population movements inside)

Dospeljeni u/ Odseljeni iz	Starosne grupe								
	Ukupno Total	0-4	5-9	10-14	15-19	20-24	25-29	30-34	35-39
GRAD ZAVIDOVIĆI									
dospeljeni	155	8	6	7	16	16	28	15	14
odseljeni	285	8	12	10	18	36	59	25	26
saldo migracija	-130	-	-6	-3	-2	-20	-31	-10	-12
ŽEPČE									
dospeljeni	159	6	6	5	15	25	23	17	5
odseljeni	186	7	6	4	14	35	27	16	16
saldo migracija	-27	-1	-	1	1	-10	-4	1	-11
BOSANSKO - PODRINJSKI KANTON									
dospeljeni	161	5	6	1	10	13	19	10	5
odseljeni	331	7	10	7	16	35	69	25	26
saldo migracija	-170	-2	-4	-6	-6	-22	-50	-15	-21
FOČA									
dospeljeni	19	-	-	1	-	2	1	1	-
odseljeni	33	-	-	-	2	4	5	2	-
saldo migracija	-14	-	-	1	-2	-2	-4	-1	-
GRAD GORAŽDE									
dospeljeni	126	4	5	-	9	11	17	8	2
odseljeni	279	7	10	7	12	26	61	22	26
saldo migracija	-153	-3	-5	-7	-3	-15	-44	-14	-24
PALE									
dospeljeni	16	1	1	-	1	-	1	1	3
odseljeni	19	-	-	-	2	5	3	1	-
saldo migracija	-3	1	1	-	-1	-5	-2	-	3
SREDNJOBOSANSKI KANTON									
dospeljeni	1.683	63	106	62	120	255	234	168	138
odseljeni	2.137	71	97	69	157	360	381	220	172
saldo migracija	-454	-8	9	-7	-37	-105	-147	-52	-34
BUGOJNO									
dospeljeni	283	10	23	9	22	27	35	32	29
odseljeni	273	7	6	5	23	46	53	24	23
saldo migracija	10	3	17	4	-1	-19	-18	8	6
BUSOVAČA									
dospeljeni	134	6	7	6	10	26	26	12	7
odseljeni	135	3	2	2	8	20	29	12	20
saldo migracija	-1	3	5	4	2	6	-3	-	-13
DOBRETIĆI									
dospeljeni	4	-	-	-	-	1	-	1	-
odseljeni	3	-	-	-	-	1	-	1	-
saldo migracija	1	-	-	-	-	-	-	-	-
DONJI VAKUF									
dospeljeni	109	5	9	4	9	22	11	13	6
odseljeni	183	5	15	7	12	47	36	17	9
saldo migracija	-74	-	-6	-3	-3	-25	-25	-4	-3
FOJNICA									
dospeljeni	57	1	6	1	3	12	6	3	4
odseljeni	137	4	8	5	12	22	24	13	10
saldo migracija	-80	-3	-2	-4	-9	-10	-18	-10	-6
GORNJI VAKUF - USKOPLJE									
dospeljeni	86	2	2	3	6	23	13	9	7
odseljeni	207	7	9	10	9	27	45	23	18
saldo migracija	-121	-5	-7	-7	-3	-4	-32	-14	-11

FBiH i iz/u RS i iz/u BD BiH), po kantonima i općinama, 2023 (nastavak)
The FBiH and to/from RS and to/from BD BiH), by cantons and municipalities, 2023 (continued)

Age groups										Immigrants to/ Emmigrants from
40-44	45-49	50-54	55-59	60-64	65-69	70-74	75-79	80-84	85+	
GRAD ZAVIDOVIĆI										
11	7	7	5	6	4	4	-	1	-	immigrants
9	17	6	14	12	9	5	8	5	6	emmigrants
2	-10	1	-9	-6	-5	-1	-8	-4	-6	net migration
ŽEPČE										
5	6	5	4	3	3	5	7	8	11	immigrants
8	9	10	4	6	9	6	5	4	-	emmigrants
-3	-3	-5	-	-3	-6	-1	2	4	11	net migration
BOSANSKO - PODRINJSKI KANTON										
10	9	10	12	9	15	9	7	5	6	immigrants
20	19	16	17	17	16	13	7	5	6	emmigrants
-10	-10	-6	-5	-8	-1	-4	-	-	-	net migration
FOČA										
3	-	4	1	3	-	1	1	1	-	immigrants
4	1	2	2	2	4	2	2	-	1	emmigrants
-1	-1	2	-1	1	-4	-1	-1	1	-1	net migration
GRAD GORAŽDE										
4	9	3	10	6	15	8	6	4	5	immigrants
15	15	11	14	15	12	11	5	5	5	emmigrants
-11	-6	-8	-4	-9	3	-3	1	-1	-	net migration
PALE										
3	-	3	1	-	-	-	-	-	1	immigrants
1	3	3	1	-	-	-	-	-	-	emmigrants
2	-3	-	-	-	-	-	-	-	1	net migration
SREDNJOBOSANSKI KANTON										
96	81	68	70	53	57	41	33	16	22	immigrants
107	81	80	71	67	71	56	36	23	18	emmigrants
-11	-	-12	-1	-14	-14	-15	-3	-7	4	net migration
BUGOJNO										
19	18	11	7	8	9	10	7	7	-	immigrants
12	13	13	9	7	9	8	7	2	6	emmigrants
7	5	-2	-2	1	-	2	-	5	-6	net migration
BUSOVAČA										
1	6	4	10	4	2	2	3	-	2	immigrants
10	7	4	4	6	3	-	2	1	2	emmigrants
-9	-1	-	6	-2	-1	2	1	-1	-	net migration
DOBRETIĆI										
-	-	2	-	-	-	-	-	-	-	immigrants
-	-	1	-	-	-	-	-	-	-	emmigrants
-	-	1	-	-	-	-	-	-	-	net migration
DONJI VAKUF										
5	7	5	2	5	1	3	2	-	-	immigrants
5	8	4	4	6	4	2	2	-	-	emmigrants
-	-1	1	-2	-1	-3	1	-	-	-	net migration
FOJNICA										
5	5	3	1	2	1	1	3	-	-	immigrants
7	2	8	3	3	3	8	3	1	1	emmigrants
-2	3	-5	-2	-1	-2	-7	-	-1	-1	net migration
GORNJI VAKUF - USKOPLJE										
4	6	1	2	4	2	1	-	-	1	immigrants
12	10	8	5	5	5	4	4	5	1	emmigrants
-8	-4	-7	-3	-1	-3	-3	-4	-5	-	net migration

8 - Saldo migracija stanovništva FBiH po starosti (uključujući kretanje stanovništva unutar
Net migration of the population of FBiH by age (including the population movements inside

Dospeljeni u/ Odseljeni iz	Starosne grupe								
	Ukupno Total	0-4	5-9	10-14	15-19	20-24	25-29	30-34	35-39
JAJCE									
dospeljeni	99	4	7	3	7	12	17	7	6
odseljeni	149	4	13	5	9	23	20	14	13
saldo migracija	-50	-	-6	-2	-2	-11	-3	-7	-7
KISELJAK									
dospeljeni	177	7	12	9	15	17	25	19	14
odseljeni	152	7	6	5	14	19	27	17	8
saldo migracija	25	-	6	4	1	-2	-2	2	6
KREŠEVO									
dospeljeni	39	3	3	-	1	8	7	4	3
odseljeni	38	-	4	-	-	4	7	7	5
saldo migracija	1	3	-1	-	1	4	-	-3	-2
NOVI TRAVNIK									
dospeljeni	143	3	3	6	10	27	31	14	7
odseljeni	219	10	8	9	15	28	31	26	23
saldo migracija	-76	-7	-5	-3	-5	-1	-	-12	-16
TRAVNIK									
dospeljeni	332	11	21	13	21	52	36	35	35
odseljeni	407	12	15	16	38	71	71	42	24
saldo migracija	-75	-1	6	-3	-17	-19	-35	-7	11
VITEZ									
dospeljeni	220	11	13	8	16	28	27	19	20
odseljeni	234	12	11	5	17	52	38	24	19
saldo migracija	-14	-1	2	3	-1	-24	-11	-5	1
HERCEGOVAČKO- NERETVANSKI KANTON									
dospeljeni	1.416	53	40	26	110	190	226	136	129
odseljeni	1.617	64	51	40	113	198	282	177	129
saldo migracija	-201	-11	-11	-14	-3	-8	-56	-41	-
GRAD ČAPLJINA									
dospeljeni	132	3	2	2	4	12	20	11	16
odseljeni	200	6	10	8	14	23	34	21	22
saldo migracija	-68	-3	-8	-6	-10	-11	-14	-10	-6
ČITLUK									
dospeljeni	135	4	8	4	29	14	16	5	7
odseljeni	182	8	6	3	31	17	38	17	18
saldo migracija	-47	-4	2	1	-2	-3	-22	-12	-11
GRAD MOSTAR									
dospeljeni	718	27	21	13	46	115	127	75	69
odseljeni	642	31	19	14	33	85	116	63	46
saldo migracija	76	-4	2	-1	13	30	11	12	23
JABLANICA									
dospeljeni	57	-	-	-	2	4	6	8	7
odseljeni	97	-	6	3	5	16	15	16	5
saldo migracija	-40	-	-6	-3	-3	-12	-9	-8	2
GRAD KONJIC									
dospeljeni	161	13	3	3	8	20	22	19	10
odseljeni	209	7	6	7	8	21	41	26	16
saldo migracija	-48	6	-3	-4	-	-1	-19	-7	-6
NEUM									
dospeljeni	37	1	2	2	1	3	7	4	5
odseljeni	34	-	-	1	3	2	3	4	2
saldo migracija	3	1	2	1	-2	1	4	-	3

FBiH i iz/u RS i iz/u BD BiH), po kantonima i općinama, 2023 (nastavak)
The FBiH and to/from RS and to/from BD BiH), by cantons and municipalities, 2023 (continued)

Age groups										Immigrants to/ Emmigrants from
40-44	45-49	50-54	55-59	60-64	65-69	70-74	75-79	80-84	85+	
<i>JAJCE</i>										
5	6	3	7	4	7	2	1	-	1	<i>immigrants</i>
5	5	5	8	5	6	6	4	4	-	<i>emmigrants</i>
-	1	-2	-1	-1	1	-4	-3	-4	1	<i>net migration</i>
<i>KISELJAK</i>										
13	3	4	10	5	9	9	5	-	1	<i>immigrants</i>
8	7	5	4	8	4	7	2	3	1	<i>emmigrants</i>
5	-4	-1	6	-3	5	2	3	-3	-	<i>net migration</i>
<i>KREŠEVO</i>										
2	2	2	1	1	-	-	1	1	-	<i>immigrants</i>
1	-	-	1	-	4	1	2	2	-	<i>emmigrants</i>
1	2	2	-	1	-4	-1	-1	-1	-	<i>net migration</i>
<i>NOVI TRAVNIK</i>										
7	9	5	6	4	8	1	-	1	1	<i>immigrants</i>
15	7	6	6	14	12	4	2	1	2	<i>emmigrants</i>
-8	2	-1	-	-10	-4	-3	-2	-	-1	<i>net migration</i>
<i>TRAVNIK</i>										
26	11	18	13	11	10	9	6	2	2	<i>immigrants</i>
22	19	15	14	8	16	12	5	4	3	<i>emmigrants</i>
4	-8	3	-1	3	-6	-3	1	-2	-1	<i>net migration</i>
<i>VITEZ</i>										
9	8	10	11	5	8	3	5	5	14	<i>immigrants</i>
10	3	11	13	5	5	4	3	-	2	<i>emmigrants</i>
-1	5	-1	-2	-	3	-1	2	5	12	<i>net migration</i>
<i>HERCEGOVAČKO- NERETVANSKI KANTON</i>										
80	59	67	65	71	54	41	24	24	21	<i>immigrants</i>
92	68	48	61	76	88	51	30	20	29	<i>emmigrants</i>
-12	-9	19	4	-5	-34	-10	-6	4	-8	<i>net migration</i>
<i>GRAD ČAPLJINA</i>										
4	4	9	4	8	12	7	2	5	7	<i>immigrants</i>
13	7	4	4	9	10	6	4	2	3	<i>emmigrants</i>
-9	-3	5	-	-1	2	1	-2	3	4	<i>net migration</i>
<i>ČITLUK</i>										
7	11	5	4	6	4	3	1	2	5	<i>immigrants</i>
8	7	2	8	9	6	1	-	1	2	<i>emmigrants</i>
-1	4	3	-4	-3	-2	2	1	1	3	<i>net migration</i>
<i>GRAD MOSTAR</i>										
32	25	32	33	29	23	19	15	11	6	<i>immigrants</i>
32	30	20	25	33	32	28	14	6	15	<i>emmigrants</i>
-	-5	12	8	-4	-9	-9	1	5	-9	<i>net migration</i>
<i>JABLANICA</i>										
1	3	3	4	8	2	2	3	4	-	<i>immigrants</i>
7	4	3	5	2	3	4	-	1	2	<i>emmigrants</i>
-6	-1	-	-1	6	-1	-2	3	3	-2	<i>net migration</i>
<i>GRAD KONJIC</i>										
15	7	11	8	9	4	5	-	2	2	<i>immigrants</i>
7	7	11	6	8	20	6	6	4	2	<i>emmigrants</i>
8	-	-	2	1	-16	-1	-6	-2	-	<i>net migration</i>
<i>NEUM</i>										
3	-	2	1	3	1	1	1	-	-	<i>immigrants</i>
1	2	2	4	3	1	3	-	1	2	<i>emmigrants</i>
2	-2	-	-3	-	-	-2	1	-1	-2	<i>net migration</i>

8 - Saldo migracija stanovništva FBiH po starosti (uključujući kretanje stanovništva unutar
Net migration of the population of FBiH by age (including the population movements inside

Dospeljeni u/ Odseljeni iz	Starosne grupe								
	Ukupno Total	0-4	5-9	10-14	15-19	20-24	25-29	30-34	35-39
PROZOR									
dospeljeni	53	-	-	-	7	9	8	4	5
odseljeni	144	8	2	3	14	22	18	15	11
saldo migracija	-91	-8	-2	-3	-7	-13	-10	-11	-6
RAVNO									
dospeljeni	23	-	2	1	-	2	2	2	2
odseljeni	17	-	-	-	-	1	-	-	2
saldo migracija	6	-	2	1	-	1	2	2	-
GRAD STOLAC									
dospeljeni	100	5	2	1	13	11	18	8	8
odseljeni	92	4	2	1	5	11	17	15	7
saldo migracija	8	1	-	-	8	-	1	-7	1
ZAPADNOHERCEGOVAČKI KANTON									
dospeljeni	468	16	10	7	58	65	100	54	37
odseljeni	510	11	18	6	63	87	125	45	38
saldo migracija	-42	5	-8	1	-5	-22	-25	9	-1
GRAD ŠIROKI BRIJEG									
dospeljeni	190	12	2	2	36	26	35	22	12
odseljeni	217	4	9	1	40	44	52	17	16
saldo migracija	-27	8	-7	1	-4	-18	-17	5	-4
GRUDE									
dospeljeni	81	1	3	2	4	13	17	12	8
odseljeni	90	1	2	2	11	14	25	5	6
saldo migracija	-9	-	1	-	-7	-1	-8	7	2
GRAD LJUBUŠKI									
dospeljeni	146	1	4	3	13	19	35	14	13
odseljeni	119	1	2	2	10	18	26	11	8
saldo migracija	27	-	2	1	3	1	9	3	5
POSUŠJE									
dospeljeni	51	2	1	-	5	7	13	6	4
odseljeni	84	5	5	1	2	11	22	12	8
saldo migracija	-33	-3	-4	-1	3	-4	-9	-6	-4
KANTON SARAJEVO									
dospeljeni	9.126	528	480	366	480	719	1.458	951	850
odseljeni	8.229	495	500	336	436	450	990	845	842
saldo migracija	897	33	-20	30	44	269	468	106	8
CENTAR SARAJEVO									
dospeljeni	1.199	51	65	60	67	95	185	124	126
odseljeni	1.395	77	72	49	65	68	139	135	124
saldo migracija	-196	-26	-7	11	2	27	46	-11	2
HADŽIĆI									
dospeljeni	272	15	14	12	18	30	34	30	22
odseljeni	323	16	28	14	16	34	48	37	29
saldo migracija	-51	-1	-14	-2	2	-4	-14	-7	-7
ILIDŽA									
dospeljeni	1.612	83	78	57	81	158	242	169	141
odseljeni	1.084	60	72	59	68	59	152	113	101
saldo migracija	528	23	6	-2	13	99	90	56	40
ILIJAŠ									
dospeljeni	399	28	22	18	28	40	56	35	42
odseljeni	277	8	14	9	23	28	43	30	29
saldo migracija	122	20	8	9	5	12	13	5	13

FBiH i iz/u RS i iz/u BD BiH), po kantonima i općinama, 2023 (nastavak)
The FBiH and to/from RS and to/from BD BiH), by cantons and municipalities, 2023 (continued)

Age groups										Immigrants to/ Emmigrants from
40-44	45-49	50-54	55-59	60-64	65-69	70-74	75-79	80-84	85+	
										<i>PROZOR</i>
6	3	3	3	3	-	2	-	-	-	<i>immigrants</i>
8	9	3	4	6	8	2	4	5	2	<i>emmigrants</i>
-2	-6	-	-1	-3	-8	-	-4	-5	-2	<i>net migration</i>
										<i>RAVNO</i>
6	-	1	3	-	2	-	-	-	-	<i>immigrants</i>
3	-	1	2	1	4	1	1	-	1	<i>emmigrants</i>
3	-	-	1	-1	-2	-1	-1	-	-1	<i>net migration</i>
										<i>GRAD STOLAC</i>
6	6	1	5	5	6	2	2	-	1	<i>immigrants</i>
13	2	2	3	5	4	-	1	-	-	<i>emmigrants</i>
-7	4	-1	2	-	2	2	1	-	1	<i>net migration</i>
										<i>ZAPADNOHERCEGOVAČKI KANTON</i>
16	16	12	14	20	11	7	7	4	14	<i>immigrants</i>
20	14	14	15	16	18	8	7	1	4	<i>emmigrants</i>
-4	2	-2	-1	4	-7	-1	-	3	10	<i>net migration</i>
										<i>GRAD ŠIROKI BRIJEG</i>
7	4	10	5	7	1	3	3	-	3	<i>immigrants</i>
7	8	4	5	5	2	2	1	-	-	<i>emmigrants</i>
-	-4	6	-	2	-1	1	2	-	3	<i>net migration</i>
										<i>GRUDE</i>
1	1	-	-	3	4	2	3	1	6	<i>immigrants</i>
3	5	-	1	3	6	2	3	-	1	<i>emmigrants</i>
-2	-4	-	-1	-	-2	-	-	1	5	<i>net migration</i>
										<i>GRAD LJUBUŠKI</i>
5	9	1	7	8	6	-	1	3	4	<i>immigrants</i>
7	-	6	6	6	8	2	2	1	3	<i>emmigrants</i>
-2	9	-5	1	2	-2	-2	-1	2	1	<i>net migration</i>
										<i>POSUŠJE</i>
3	2	1	2	2	-	2	-	-	1	<i>immigrants</i>
3	1	4	3	2	2	2	1	-	-	<i>emmigrants</i>
-	1	-3	-1	-	-2	-	-1	-	1	<i>net migration</i>
										<i>KANTON SARAJEVO</i>
659	516	425	396	476	404	233	84	57	44	<i>immigrants</i>
671	515	435	408	469	407	226	86	62	56	<i>emmigrants</i>
-12	1	-10	-12	7	-3	7	-2	-5	-12	<i>net migration</i>
										<i>CENTAR SARAJEVO</i>
83	83	65	47	61	47	24	9	3	4	<i>immigrants</i>
137	74	89	85	95	112	39	13	9	13	<i>emmigrants</i>
-54	9	-24	-38	-34	-65	-15	-4	-6	-9	<i>net migration</i>
										<i>HADŽIĆI</i>
21	20	10	11	20	8	4	1	2	-	<i>immigrants</i>
24	12	10	14	16	11	6	1	5	2	<i>emmigrants</i>
-3	8	-	-3	4	-3	-2	-	-3	-2	<i>net migration</i>
										<i>ILIDŽA</i>
102	95	74	76	98	69	50	19	12	8	<i>immigrants</i>
103	75	58	41	42	30	28	8	8	7	<i>emmigrants</i>
-1	20	16	35	56	39	22	11	4	1	<i>net migration</i>
										<i>ILJAŠ</i>
21	23	19	21	16	12	12	2	2	2	<i>immigrants</i>
18	17	4	16	20	7	4	2	1	4	<i>emmigrants</i>
3	6	15	5	-4	5	8	-	1	-2	<i>net migration</i>

8 - Saldo migracija stanovništva FBiH po starosti (uključujući kretanje stanovništva unutar
Net migration of the population of FBiH by age (including the population movements inside

Dospeljeni u/ Odseljeni iz	Starosne grupe								
	Ukupno Total	0-4	5-9	10-14	15-19	20-24	25-29	30-34	35-39
NOVI GRAD SARAJEVO									
dospeljeni	2.503	160	140	107	121	185	428	266	212
odseljeni	2.043	152	124	76	107	110	239	202	207
saldo migracija	460	8	16	31	14	75	189	64	5
NOVO SARAJEVO									
dospeljeni	1.641	118	87	43	70	104	303	192	172
odseljeni	1.745	88	91	78	86	66	182	182	202
saldo migracija	-104	30	-4	-35	-16	38	121	10	-30
STARI GRAD SARAJEVO									
dospeljeni	608	21	27	19	31	49	92	56	52
odseljeni	748	55	53	28	40	41	95	86	85
saldo migracija	-140	-34	-26	-9	-9	8	-3	-30	-33
TRNOVO									
dospeljeni	123	4	7	1	17	8	10	8	5
odseljeni	84	5	5	1	-	9	9	11	12
saldo migracija	39	-1	2	-	17	-1	1	-3	-7
VOGOŠĆA									
dospeljeni	769	48	40	49	47	50	108	71	78
odseljeni	530	34	41	22	31	35	83	49	53
saldo migracija	239	14	-1	27	16	15	25	22	25
KANTON 10									
dospeljeni	262	9	14	9	12	20	35	22	24
odseljeni	403	12	9	6	26	51	66	32	26
saldo migracija	-141	-3	5	3	-14	-31	-31	-10	-2
BOSANSKO GRAHOVO									
dospeljeni	19	-	1	1	2	1	-	1	1
odseljeni	35	1	-	1	1	2	4	-	3
saldo migracija	-16	-1	1	-	1	-1	-4	1	-2
DRVAR									
dospeljeni	66	1	6	4	4	5	2	3	5
odseljeni	119	1	3	1	13	19	5	10	10
saldo migracija	-53	-	3	3	-9	-14	-3	-7	-5
GLAMOČ									
dospeljeni	22	1	1	1	2	-	2	4	-
odseljeni	44	4	1	-	3	8	5	1	1
saldo migracija	-22	-3	-	1	-1	-8	-3	3	-1
GRAD LIVNO									
dospeljeni	83	4	2	2	3	8	17	9	10
odseljeni	79	2	-	1	2	10	22	6	5
saldo migracija	4	2	2	1	1	-2	-5	3	5
KUPRES									
dospeljeni	24	1	3	-	1	3	2	1	3
odseljeni	32	2	2	1	1	3	5	3	-
saldo migracija	-8	-1	1	-1	-	-	-3	-2	3
TOMISLAVGRAD									
dospeljeni	48	2	1	1	-	3	12	4	5
odseljeni	94	2	3	2	6	9	25	12	7
saldo migracija	-46	-	-2	-1	-6	-6	-13	-8	-2

FBiH i iz/u RS i iz/u BD BiH), po kantonima i općinama, 2023 (nastavak)
The FBiH and to/from RS and to/from BD BiH), by cantons and municipalities, 2023 (continued)

Age groups										Immigrants to/ Emmigrants from
40-44	45-49	50-54	55-59	60-64	65-69	70-74	75-79	80-84	85+	
										NOVI GRAD SARAJEVO
197	136	119	93	113	111	58	22	16	19	<i>immigrants</i>
147	144	102	96	117	101	61	25	23	10	<i>emmigrants</i>
50	-8	17	-3	-4	10	-3	-3	-7	9	<i>net migration</i>
										NOVO SARAJEVO
107	77	67	64	81	79	42	17	11	7	<i>immigrants</i>
143	122	88	108	106	98	63	20	8	14	<i>emmigrants</i>
-36	-45	-21	-44	-25	-19	-21	-3	3	-7	<i>net migration</i>
										STARI GRAD SARAJEVO
56	32	28	32	39	39	18	6	8	3	<i>immigrants</i>
54	38	54	22	44	23	16	10	3	1	<i>emmigrants</i>
2	-6	-26	10	-5	16	2	-4	5	2	<i>net migration</i>
										TRNOVO
10	10	12	7	16	6	2	-	-	-	<i>immigrants</i>
4	6	1	5	5	6	1	1	2	1	<i>emmigrants</i>
6	4	11	2	11	-	1	-1	-2	-1	<i>net migration</i>
										VOGOŠĆA
62	40	31	45	32	33	23	8	3	1	<i>immigrants</i>
41	27	29	21	24	19	8	6	3	4	<i>emmigrants</i>
21	13	2	24	8	14	15	2	-	-3	<i>net migration</i>
										KANTON 10
17	13	18	12	15	12	13	7	3	7	<i>immigrants</i>
16	15	16	13	24	34	19	11	10	17	<i>emmigrants</i>
1	-2	2	-1	-9	-22	-6	-4	-7	-10	<i>net migration</i>
										BOSANSKO GRAHOVO
-	3	2	1	-	2	2	1	1	-	<i>immigrants</i>
-	-	1	3	4	5	2	4	2	2	<i>emmigrants</i>
-	3	1	-2	-4	-3	-	-3	-1	-2	<i>net migration</i>
										DRVAR
3	2	3	5	9	4	7	1	-	2	<i>immigrants</i>
5	3	8	3	5	12	6	4	2	9	<i>emmigrants</i>
-2	-1	-5	2	4	-8	1	-3	-2	-7	<i>net migration</i>
										GLAMOČ
4	-	2	1	2	1	1	-	-	-	<i>immigrants</i>
3	2	-	2	2	4	4	1	2	1	<i>emmigrants</i>
1	-2	2	-1	-	-3	-3	-1	-2	-1	<i>net migration</i>
										GRAD LIVNO
5	5	7	3	2	2	-	-	1	3	<i>immigrants</i>
3	2	4	2	8	7	1	-	1	3	<i>emmigrants</i>
2	3	3	1	-6	-5	-1	-	-	-	<i>net migration</i>
										KUPRES
2	1	1	1	2	2	-	1	-	-	<i>immigrants</i>
-	2	1	1	3	2	2	2	1	1	<i>emmigrants</i>
2	-1	-	-	-1	-	-2	-1	-1	-1	<i>net migration</i>
										TOMISLAVGRAD
3	2	3	1	-	1	3	4	1	2	<i>immigrants</i>
5	6	2	2	2	4	4	-	2	1	<i>emmigrants</i>
-2	-4	1	-1	-2	-3	-1	4	-1	1	<i>net migration</i>

9 - Registrirani odlasci iz Federacije BiH
Registered departures from Federation BiH

Odseljeni iz <i>Emmigrated from</i>	Država odredišta								
	Ukupno <i>Total</i>	Njemačka <i>Germany</i>	Austrija <i>Austria</i>	Hrvatska <i>Croatia</i>	Slovenija <i>Slovenia</i>	Srbija <i>Serbia</i>	Crna Gora <i>Montenegro</i>	Nizozemska <i>Netherlands</i>	Italija <i>Italy</i>
THE FEDERATION OF BiH	1.860	376	401	588	359	87	12	11	5
Unsko-sanski kanton	505	98	130	35	229	7	-	-	1
Kanton Posavski	48	13	4	30	-	-	-	1	-
Tuzlanski kanton	343	111	99	35	77	16	-	3	-
Zeničko-dobojski kanton	179	37	30	71	27	13	-	-	-
Bosansko-podrinjski kanton	14	4	2	-	4	2	2	-	-
Srednjobosanski kanton	191	21	54	99	9	5	1	-	-
Hercegovačko-neretvanski kanton	150	15	6	121	-	6	1	-	-
Zapadnohercegovački kanton	101	7	1	93	-	-	-	-	-
Kanton Sarajevo	263	69	71	51	13	31	8	7	4
Kanton 10	66	1	4	53	-	7	-	-	-

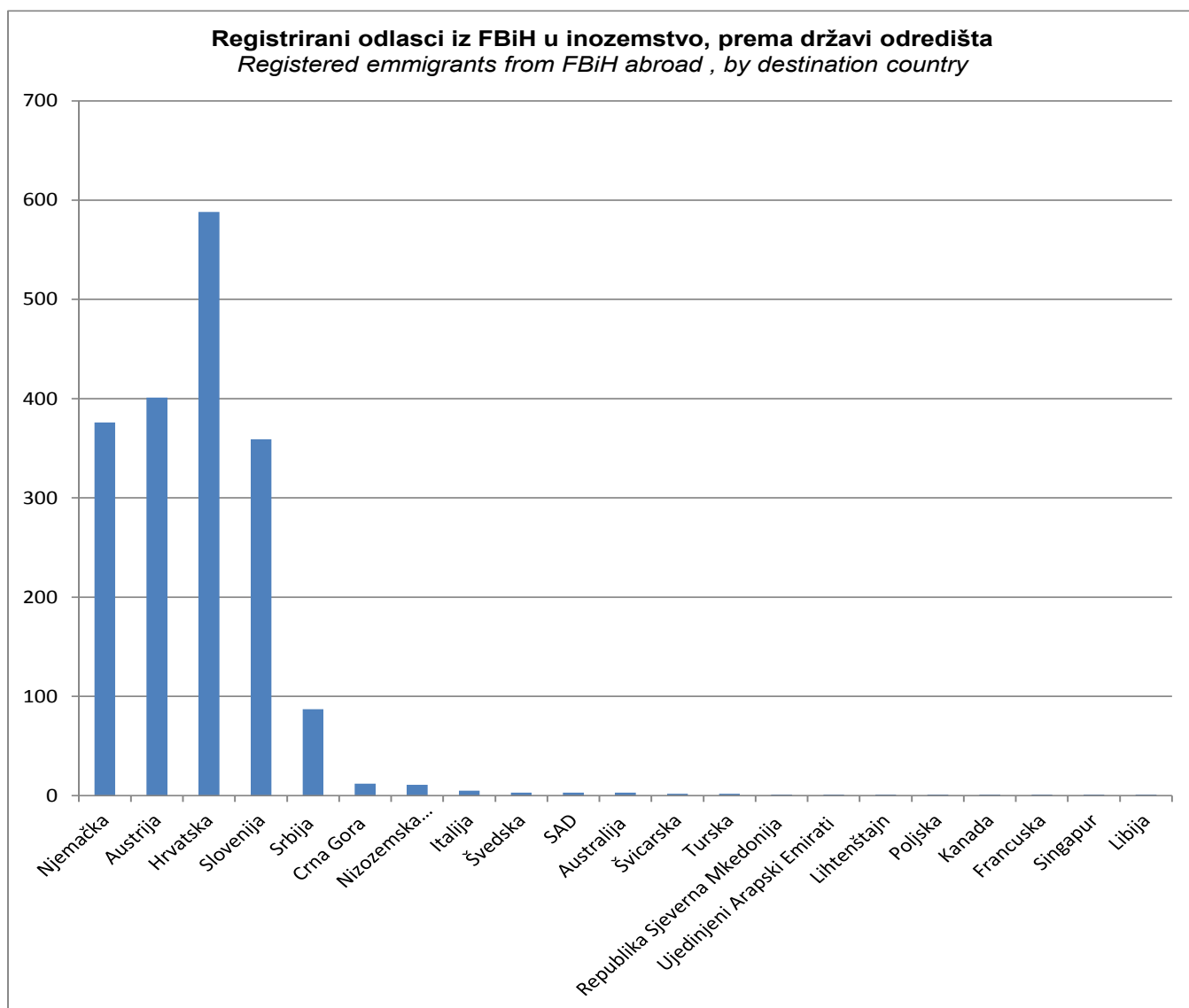

u inozemstvo, po državama, 2023

to abroad, by country, 2023

Destination country													
Švedska Sweden	SAD USA	Australija Australia	Švicarska Switzerland	Turska Turkey	Sjeverna Makedonija Northern Macedonia	Ujedinjeni Arapski Emirati UAE	Lihtenštajn Liechtenstein	Poljska Poland	Kanada Canada	Francuska France	Singapur Singapore	Libija Libya	
3	3	3	2	2	1	1	1	1	1	1	1	1	1
-	-	1	1	2	-	-	1	-	-	-	-	-	-
-	-	-	-	-	-	-	-	-	-	-	-	-	-
-	1	1	-	-	-	-	-	-	-	-	-	-	-
-	-	-	-	-	-	-	-	-	-	1	-	-	-
1	-	-	-	-	-	-	-	-	1	-	-	-	-
-	-	-	1	-	-	-	-	-	-	-	-	-	-
-	-	-	-	-	-	-	-	-	-	-	-	-	-
2	2	-	-	-	1	1	-	1	-	-	-	1	1
-	-	1	-	-	-	-	-	-	-	-	-	-	-

Registrirani odlasci iz FBiH u inozemstvo, po kantonima
Registered emigrants from FBiH abroad, by cantons

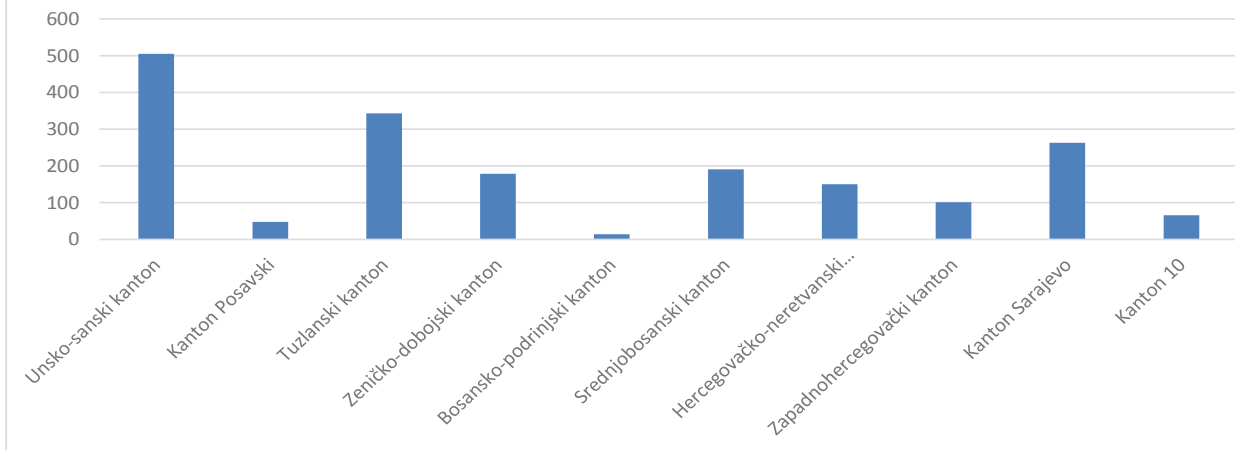

Registrirani odlasci iz FBiH u inozemstvo, po kantonima %
Registered emigrants from FBiH abroad, by cantons %

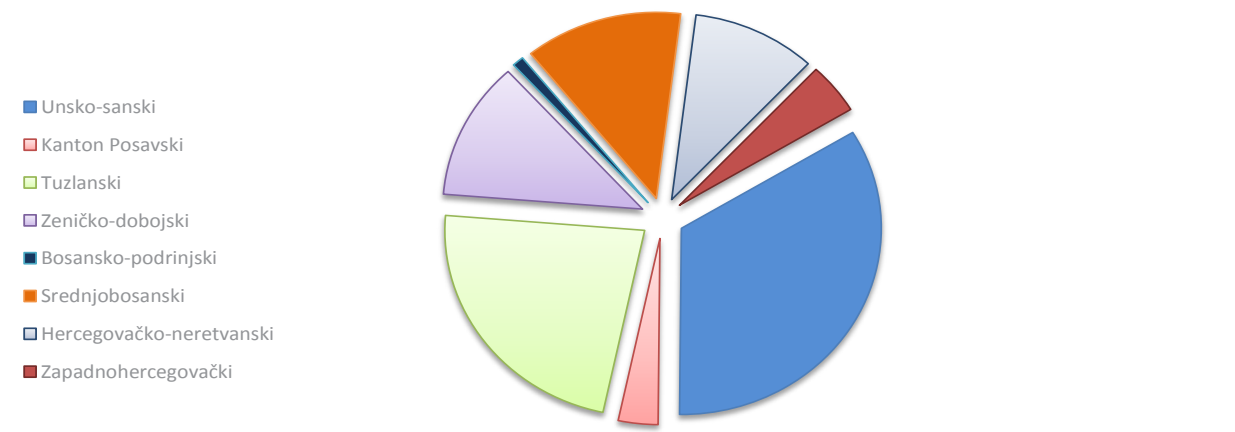

10- Registrirani odlasci u inozemstvo iz FBiH po starosti i spolu, 2023

Registered departures from FBiH by age and sex, 2023

Starosne grupe <i>Age groups</i>	Ukupno <i>Total</i>		muški <i>males</i>		ženski <i>females</i>	
	broj <i>number</i>	%	broj <i>number</i>	%	broj <i>number</i>	%
FEDERACIJA BiH <i>THE FEDERATION OF BiH</i>	1.860	100,0	841	100	1.019	100,0
0-4	38	2,1	21	3	17	1,7
5-9	45	2,4	26	3	19	1,9
10-14	31	1,7	13	2	18	1,8
15-19	84	4,5	40	5	44	4,3
20-24	156	8,4	81	10	75	7,4
25-29	258	13,9	102	12	156	15,3
30-34	240	13,0	81	10	159	15,6
35-39	245	13,2	127	15	118	11,6
40-44	156	8,4	91	11	65	6,4
45-49	89	4,8	40	5	49	4,8
50-54	71	3,8	27	3	44	4,3
55-59	39	2,1	20	2	19	1,9
60-64	53	2,9	23	3	30	2,9
65-69	147	7,9	63	8	84	8,2
70-74	90	4,9	33	4	57	5,6
75-79	56	3,0	27	3	29	2,8
80-84	37	2,0	16	2	21	2,1
85+	25	0,8	10	1	15	1,5

Registrirani odlasci iz FBiH u inozemstvo po starosti i spolu
Registered emigrants by age and sex

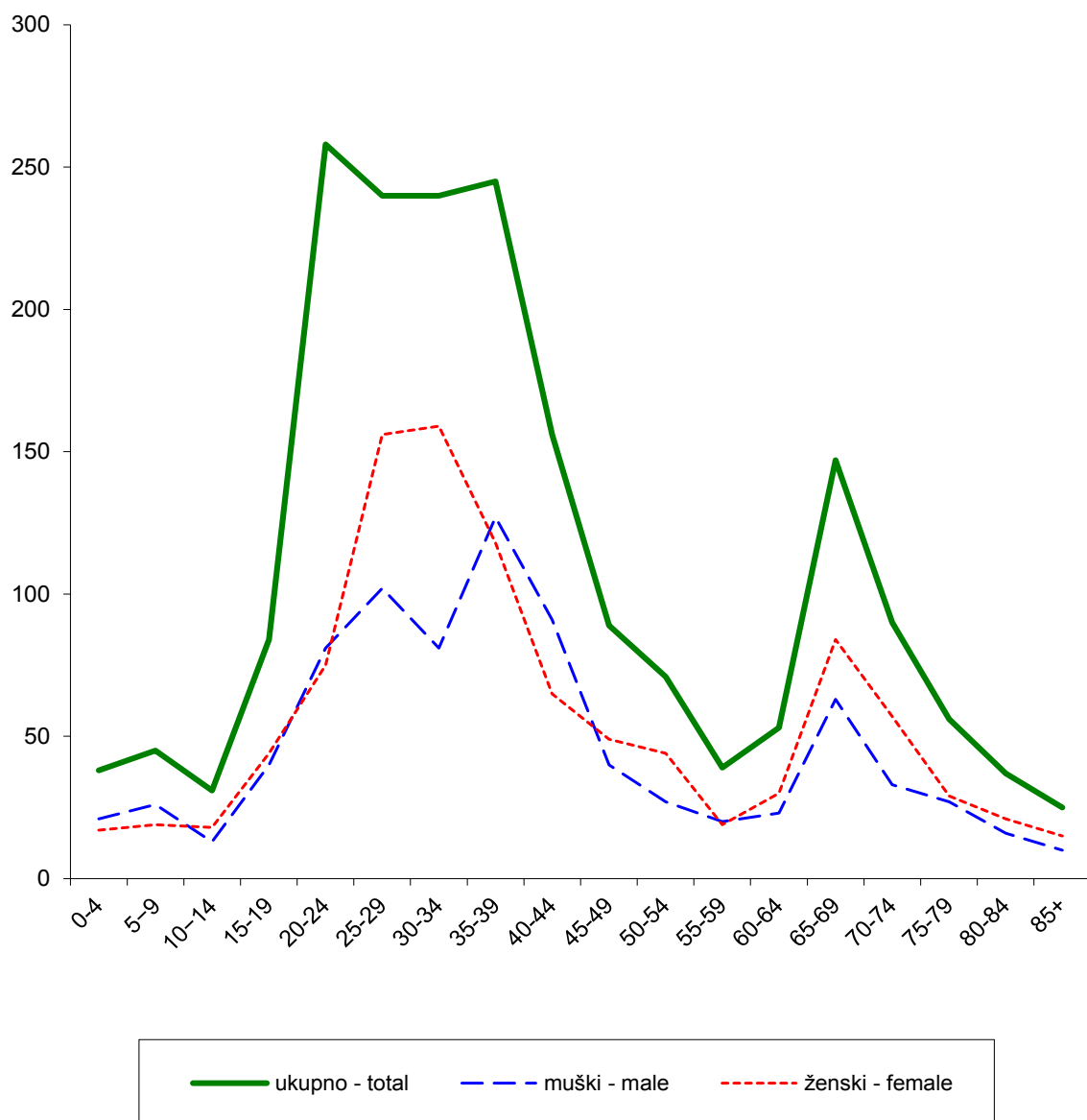

11 - Odseljeno stanovništvo prema kantonu/općini iz kojeg se odselilo i mjestu rođenja, 2023

Emigrated by the canton/municipality from which is moved out, by place of birth, 2023

Odseljeni iz <i>from</i>	Emigrated	Ukupno <i>Total</i>	Mjesto rođenja <i>Place of birth</i>					Inozemstvo <i>Abroad</i>
			Ista općina <i>Same municipality</i>	Druga općina kantona <i>Other municipality of canton</i>	Drugi kanton <i>Other canton</i>	RS	BD BiH <i>BD BiH</i>	
FEDERACIJA BIH								
THE FEDERATION OF BIH		22.189	5.789	7.980	3.808	2.257	133	2.222
UNSKO - SANSKI KANTON		2.299	927	742	144	218	3	265
GRAD BOSANSKA KRUPA		309	121	137	9	20	-	22
BOSANSKI PETROVAC		138	41	39	15	31	-	12
BUŽIM		192	63	114	5	3	-	7
GRAD BIHAĆ		450	234	57	51	39	-	69
GRAD CAZIN		445	145	218	17	10	-	55
KLJUČ		132	30	50	10	20	-	22
SANSKI MOST		310	119	35	24	87	2	43
VELIKA KLADUSA		323	174	92	13	8	1	35
KANTON POSAVSKI		204	50	14	33	31	26	50
DOMALJEVAC/ŠAMAC		28	6	2	2	6	4	8
ODŽAK		102	28	10	16	21	3	24
GRAD ORAŠJE		74	16	2	15	4	19	18
TUZLANSKI KANTON		3.519	882	1.478	181	591	65	322
BANOVIĆI		205	27	128	18	21	-	11
ČELIĆ		127	18	51	2	8	37	11
DOBOJ ISTOK		112	17	46	5	41	-	3
GRAD GRAČANICA		296	139	71	14	37	3	32
GRAD TUZLA		799	419	72	56	159	8	85
GRAD GRADAČAC		233	93	71	17	20	6	26
KALESIJA		341	36	209	5	55	-	36
KLADANJ		170	26	103	8	21	-	12
GRAD LUKAVAC		309	32	198	15	38	2	24
SAPNA		118	2	47	1	57	-	11
GRAD SREBRENİK		304	22	169	13	66	8	26
TEOČAK		66	12	33	2	14	-	5
GRAD ZIVINICE		439	39	280	25	54	1	40
ZENIČKO - DOBOJSKI KANTON		2.940	1.217	760	508	287	3	165
BREZA		171	21	60	83	5	-	2
DOBOJ JUG		93	-	35	8	40	-	10
GRAD ZENICA		778	517	44	121	52	-	44
KAKANJ		278	108	114	35	8	1	12
MAGLAJ		215	43	101	13	42	-	16
OLOVO		149	62	15	63	5	-	4
TEŠANJ		303	134	56	17	76	-	20
USORA		42	-	19	3	13	-	7
VAREŠ		109	57	20	26	-	1	5
GRAD VISOKO		331	108	74	109	19	-	21
GRAD ZAVIDOVIĆI		285	111	115	26	16	1	16
ZEPCE		186	56	107	4	11	-	8
BOSANSKO - PODRINJSKI KANTON		331	171	60	36	45	-	19
FOČA		33	17	9	5	2	-	-
GRAD GORAŽDE		279	150	43	25	42	-	19
PALE		19	4	8	6	1	-	-

11 - Odseljeno stanovništvo prema kantonu/općini iz kojeg se odselilo i mjestu rođenja, 2023 (nastavak)
Emigrated by the canton/municipality from which is moved out, by place of birth, 2023 (continued)

Odseljeni iz <i>from</i>	Emigrated	Ukupno <i>Total</i>	Mjesto rođenja <i>Place of birth</i>					
			Ista općina <i>Same municipality</i>	Druga općina kantona <i>Other municipality of canton</i>	Drugi kanton <i>Other canton</i>	RS	BD BiH <i>BD BiH</i>	Inozemstvo <i>Abroad</i>
SREDNJOBOSANSKI KANTON		2.137	694	788	442	75	2	136
BUGOJNO		273	123	81	39	8	-	22
BUSOVAČA		135	19	51	62	2	-	1
DOBRETIĆI		3	1	1	1	-	-	-
DONJI VAKUF		183	9	133	21	4	-	16
FOJNICA		137	50	48	29	1	-	9
GORNJI VAKUF-USKOPLJE		207	65	96	35	1	-	10
JAJCE		149	54	33	29	15	-	18
KISELJAK		152	30	40	68	5	-	9
KREŠEVO		38	6	16	15	-	-	1
NOVI TRAVNIK		219	38	140	24	8	1	8
TRAVNIK		407	279	23	49	26	-	30
VITEZ		234	20	126	70	5	1	12
HERCEGOVAČKO - NERETVANSKI KANTON		1.617	630	439	294	63	2	189
GRAD ČAPLJINA		200	57	67	28	10	-	38
ČITLUK		182	9	110	41	-	-	22
GRAD MOSTAR		642	328	74	134	41	1	64
JABLANICA		97	18	64	10	1	-	4
GRAD KONJIC		209	132	28	30	3	1	15
NEUM		34	4	8	7	1	-	14
PROZOR		144	59	48	27	1	-	9
RAVNO		17	1	3	4	5	-	4
GRAD STOLAC		92	22	37	13	1	-	19
ZAPADNOHERCEGOVAČKI KANTON		510	100	38	273	6	-	93
GRAD ŠIROKI BRIJEG		217	14	15	156	4	-	28
GRUDE		90	8	17	37	-	-	28
GRAD LJUBUŠKI		119	48	4	41	1	-	25
POSUŠJE		84	30	2	39	1	-	12
KANTON SARAJEVO		8.229	927	3.601	1.825	906	32	938
CENTAR SARAJEVO		1.395	795	33	280	120	4	163
HADŽIĆI		323	27	161	71	32	-	32
ILIDŽA		1.084	23	520	267	122	5	147
ILJAŠ		277	18	106	63	61	1	28
NOVI GRAD SARAJEVO		2.043	10	1.100	451	242	11	229
NOVO SARAJEVO		1.745	13	905	433	178	8	208
STARI GRAD SARAJEVO		748	20	477	111	62	2	76
TRNOVO		84	13	51	15	2	-	3
VOGOŠĆA		530	8	248	134	87	1	52
KANTON 10		403	191	60	72	35	-	45
BOSANSKO GRAHOVO		35	12	6	7	4	-	6
DRVAR		119	45	15	25	22	-	12
GLAMOČ		44	14	16	7	6	-	1
GRAD LIVNO		79	59	-	8	2	-	10
KUPRES		32	12	6	11	-	-	3
TOMISLAVGRAD		94	49	17	14	1	-	13

12 - Doseljeno stanovništvo prema kantonu/općini u koju se doselilo i mjestu rođenja, 2023
Immigrated by the canton/municipality where is moved in, by place of birth, 2023

Doseljeno u <i>Immigrated in</i>	Ukupno <i>Total</i>	Mjesto rođenja <i>Place of birth</i>						Inozemstvo <i>Abroad</i>
		Ista općina <i>Same municipality</i>	Druga općina kantona <i>Other municipality of canton</i>	Drugi kanton <i>Other canton</i>	RS	BD BiH <i>BD BiH</i>		
FEDERACIJA BIH								
THE FEDERATION OF BiH	20.288	3.087	6.977	5.670	2.502	205	1.847	
UNSKO - SANSKI KANTON	1.753	362	740	261	240	4	146	
GRAD BOSANSKA KRUPA	232	43	118	27	24	-	20	
BOSANSKI PETROVAC	73	11	22	22	12	1	5	
BUŽIM	150	13	110	15	2	-	10	
GRAD BIHAĆ	390	113	127	58	58	-	34	
GRAD CAZIN	357	64	196	46	29	2	20	
KLJUČ	88	19	34	8	15	-	12	
SANSKI MOST	286	63	43	52	94	1	33	
VELIKA KLADUŠA	177	36	90	33	6	-	12	
KANTON POSAVSKI	156	14	10	46	39	11	36	
DOMALJEVAC/ŠAMAC	19	2	2	5	3	3	4	
ODŽAK	70	8	5	21	22	-	14	
GRAD ORAŠJE	67	4	3	20	14	8	18	
TUZLANSKI KANTON	3.192	642	1.142	389	661	119	239	
BANOVIĆI	116	15	62	22	10	2	5	
ČELIĆ	93	5	23	8	7	36	14	
DOBOJ ISTOK	94	2	40	13	29	-	10	
GRAD GRAČANICA	237	55	70	33	58	7	14	
GRAD TUZLA	967	428	106	134	210	28	61	
GRAD GRADAČAC	206	46	63	49	22	10	16	
KALESIJA	281	16	155	15	68	1	26	
KLADANJ	56	6	24	9	12	-	5	
GRAD LUKAVAC	241	19	142	23	32	3	22	
SAPNA	81	1	33	6	31	6	4	
GRAD SREBRENİK	304	19	156	21	67	20	21	
TEOČAK	46	10	17	3	12	2	2	
GRAD ŽIVINICE	470	20	251	53	103	4	39	
ZENICKO - DOBOJSKI KANTON	2.071	478	571	612	276	10	124	
BREZA	89	2	26	52	3	-	6	
DOBOJ JUG	94	-	49	5	33	-	7	
GRAD ZENICA	531	218	60	174	42	3	34	
KAKANJ	192	42	73	61	10	1	5	
MAGLAJ	166	16	75	30	37	1	7	
OLOVO	97	27	11	54	2	-	3	
TEŠANJ	275	60	44	51	92	2	26	
USORA	30	-	8	2	18	-	2	
VAREŠ	39	15	7	13	1	1	2	
GRAD VISOKO	244	41	57	116	12	1	17	
GRAD ZAVIDOVIĆI	155	37	65	34	12	1	6	
ŽEPČE	159	20	96	20	14	-	9	
BOSANSKO-PODRINJSKI KANTON	161	63	21	38	35	-	4	
FOČA	19	9	3	3	3	-	1	
GRAD GORAŽDE	126	50	13	29	31	-	3	
PALE	16	4	5	6	1	-	-	

12 - Doseљeno stanovništvo prema kantonu/općini u koju se doseљilo i mjestu rođenja, 2023 (nastavak)
Immigrated by the canton/municipality where is moved in, by place of birth, 2023 (continued)

Doseљeno u <i>Immigrated in</i>	Ukupno <i>Total</i>	Mjesto rođenja <i>Place of birth</i>					
		Ista općina <i>Same municipality</i>	Druga općina kantona <i>Other municipality of canton</i>	Drugi kanton <i>Other canton</i>	RS	BD BiH <i>BD BiH</i>	Inozemstvo <i>Abroad</i>
SREDNJOBOSANSKI KANTON	1.683	356	627	525	78	5	92
BUGOJNO	283	74	118	63	11	1	16
BUSOVAČA	134	13	54	57	4	-	6
DOBRETIĆI	4	-	2	2	-	-	-
DONJI VAKUF	109	3	71	21	7	-	7
FOJNICA	57	13	17	21	2	-	4
GORNJI VAKUF-USKOPLJE	86	12	41	29	1	-	3
JAJCE	99	32	23	23	15	-	6
KISELJAK	177	25	45	91	4	-	12
KREŠEVO	39	4	12	22	-	-	1
NOVI TRAVNIK	143	13	90	28	4	-	8
TRAVNIK	332	152	33	95	26	4	22
VITEZ	220	15	121	73	4	-	7
HERCEGOVAČKO - NERETVANSKI KANTON	1.416	390	382	392	95	8	149
GRAD ČAPLJINA	132	26	42	39	6	-	19
ČITLUK	135	5	80	33	1	-	16
GRAD MOSTAR	718	249	102	224	68	6	69
JABLANICA	57	11	35	9	-	-	2
GRAD KONJIC	161	63	42	42	4	1	9
NEUM	37	-	17	11	1	-	8
PROZOR	53	17	17	14	3	-	2
RAVNO	23	-	6	4	5	-	8
GRAD STOLAC	100	19	41	16	7	1	16
ZAPADNOHERCEGOVAČKI KANTON	468	57	48	286	7	1	69
GRAD ŠIROKI BRIJEG	190	11	17	128	2	-	32
GRUDE	81	7	20	42	1	-	11
GRAD LJUBUŠKI	146	35	6	82	2	1	20
POSUŠJE	51	4	5	34	2	-	6
KANTON SARAJEVO	9.126	632	3.403	3.040	1.035	47	969
CENTAR SARAJEVO	1.199	560	25	368	109	9	128
HADŽIĆI	272	7	102	105	31	1	26
ILIDŽA	1.612	9	573	579	213	14	224
ILIJAS	399	11	124	166	71	-	27
NOVI GRAD SARAJEVO	2.503	6	1.074	869	294	5	255
NOVO SARAJEVO	1.641	4	764	560	148	10	155
STARI GRAD SARAJEVO	608	6	307	159	50	4	82
TRNOVO	123	25	66	11	11	-	10
VOGOŠĆA	769	4	368	223	108	4	62
KANTON 10	262	93	33	81	36	-	19
BOSANSKO GRAHOVO	19	8	2	6	3	-	-
DRVAR	66	36	6	3	19	-	2
GLAMOČ	22	7	4	5	6	-	-
GRAD LIVNO	83	23	7	38	6	-	9
KUPRES	24	7	5	9	1	-	2
TOMISLAVGRAD	48	12	9	20	1	-	6

13 - Doseljeno/Odseljeno stanovništvo prema
Immigrated/Emmigrated population by canton,

Doseljeni Odseljeni	Ukupno državljanstvo BiH i druge države <i>Total citizenship BiH and other country</i>	Državljanstvo druge države								
		Ukupno <i>Total</i>	Crna Gora <i>Montenegro</i>	Turska <i>Turkey</i>	Kina <i>China</i>	Sjeverna Makedonija <i>Northern Macedonia</i>	Egipat <i>Egypt</i>	Sirija <i>Sirya</i>	Hrvatska <i>Croatia</i>	
FEDERACIJA BIH										
doseljeni	20.288	27	8	5	2	4	2	1	-	
odseljeni	22.189	35	9	7	5	4	2	1	1	
UNSKO-SANSKI KANTON										
doseljeni	1.753	-	-	-	-	-	-	-	-	
odseljeni	2.299	4	-	2	1	-	-	-	1	
GRAD BIHAĆ										
doseljeni	390	-	-	-	-	-	-	-	-	
odseljeni	450	3	-	2	-	-	-	-	1	
GRAD CAZIN										
doseljeni	357	-	-	-	-	-	-	-	-	
odseljeni	445	1	-	-	1	-	-	-	-	
KANTON POSAVSKI										
doseljeni	156	-	-	-	-	-	-	-	-	
odseljeni	204	-	-	-	-	-	-	-	-	
TUZLANSKI KANTON										
doseljeni	3.192	1	-	-	-	-	-	-	-	
odseljeni	3.519	3	-	-	2	-	-	-	-	
GRAD TUZLA										
doseljeni	967	1	-	-	-	-	-	-	-	
odseljeni	799	1	-	-	1	-	-	-	-	
KALESIJA										
doseljeni	281	-	-	-	-	-	-	-	-	
odseljeni	341	1	-	-	1	-	-	-	-	
GRAD SREBRENİK										
doseljeni	304	-	-	-	-	-	-	-	-	
odseljeni	304	1	-	-	-	-	-	-	-	
ZENICKO-DOBOJSKI KANTON										
doseljeni	2.071	2	1	-	-	-	-	1	-	
odseljeni	2.940	1	1	-	-	-	-	-	-	
KAKANJ										
doseljeni	192	-	-	-	-	-	-	-	-	
odseljeni	278	1	1	-	-	-	-	-	-	
GRAD VISOKO										
doseljeni	244	2	1	-	-	-	-	1	-	
odseljeni	331	-	-	-	-	-	-	-	-	
BOSANSKO-PODRINJSKI KANTON										
doseljeni	161	-	-	-	-	-	-	-	-	
odseljeni	331	-	-	-	-	-	-	-	-	
SREDNJOBOSANSKI KANTON										
doseljeni	1.683	3	1	-	1	-	-	-	-	
odseljeni	2.137	1	1	-	-	-	-	-	-	
KISELJAK										
doseljeni	177	3	1	-	1	-	-	-	-	
odseljeni	152	-	-	-	-	-	-	-	-	

kantonu/općini i državljanstvu druge države, 2023
by municipality and citizenship of other country, 2023

Citizenship of other country									Immigrants Emmigrants
Litvanija <i>Lithuania</i>	Libija <i>Libyan</i>	Ukrajina <i>Ukraine</i>	Pojlska <i>poland</i>	Sjedinjene Američke Države <i>USA</i>	Slovačka <i>Slovakia</i>	Rusija <i>Russia</i>	Saudijska Arabija <i>Saudi Arabia</i>	Palestina <i>Palestina</i>	
									THE FEDERATION OF BiH
-	1	1	-	-	1	-	1	1	immigrants
-	1	1	1	-	1	-	1	1	emmigrants
									UNSKO-SANSKI KANTON
-	-	-	-	-	-	-	-	-	immigrants
-	-	-	-	-	-	-	-	-	emmigrants
									GRAD BIHAĆ
-	-	-	-	-	-	-	-	-	immigrants
-	-	-	-	-	-	-	-	-	emmigrants
									GRAD CAZIN
-	-	-	-	-	-	-	-	-	immigrants
-	-	-	-	-	-	-	-	-	emmigrants
									POSAVSKI KANTON
-	-	-	-	-	-	-	-	-	immigrants
-	-	-	-	-	-	-	-	-	emmigrants
									TUZLANSKI KANTON
-	-	1	-	-	-	-	-	-	immigrants
-	-	1	-	-	-	-	-	-	emmigrants
									GRAD TUZLA
-	-	1	-	-	-	-	-	-	immigrants
-	-	-	-	-	-	-	-	-	emmigrants
									KALESIJA
-	-	-	-	-	-	-	-	-	doseljeni
-	-	-	-	-	-	-	-	-	odseljeni
									GRAD SREBRENİK
-	-	-	-	-	-	-	-	-	immigrants
-	-	1	-	-	-	-	-	-	emmigrants
									ZENICKO-DOBOJSKI KANTON
-	-	-	-	-	-	-	-	-	immigrants
-	-	-	-	-	-	-	-	-	emmigrants
									KAKANJ
-	-	-	-	-	-	-	-	-	immigrants
-	-	-	-	-	-	-	-	-	emmigrants
									GRAD VISOKO
-	-	-	-	-	-	-	-	-	immigrants
-	-	-	-	-	-	-	-	-	emmigrants
									BOSANSKO-PODRINJSKI KANTON
-	-	-	-	-	-	-	-	-	immigrants
-	-	-	-	-	-	-	-	-	emmigrants
									SREDNJOBOSANSKI KANTON
-	-	-	-	-	1	-	-	-	immigrants
-	-	-	-	-	-	-	-	-	emmigrants
									KISELJAK
-	-	-	-	-	1	-	-	-	immigrants
-	-	-	-	-	-	-	-	-	emmigrants



9771512740005