



Sarajevo, 2023



Bosna i Hercegovina
Federacija Bosne i Hercegovine
Federalni zavod za statistiku

UDK 311.314 (497,6)

ZAPADNOHERCEGOVAČKI KANTON U BROJKAMA

Sarajevo, 2023

Izdavač: Federalni zavod za statistiku, Zelenih beretki 26, 71000 Sarajevo

Telefon/Phone/Faks: +387 33 20 64 52
Elektronska pošta/E-mail: fedstat@fzs.ba
Internetska stranica/Web site: <http://www.fzs.ba>

Odgovara: Doc.dr. Emir Kremić, direktor

Pripremio: Sektor za publicistiku i diseminaciju

Urednički odbor: Šemso Šurković, Amer Korić, Dijana Simanić, Hidajeta Čolović, Zehra Bećiragić,
Belmira Hadžiabdić, Sanela Čengić, Danijela-Bujak-Buzuk

Molimo korisnike da prilikom korišćenja podataka navedu izvor

Štampano/Tiskano u 25 primjeraka

Obavijesti daje Odsjek za odnose sa javnošću i biblioteka

Telefon/Phone: +387 33 40 70 31
Pretplata publikacija: +387 33 40 70 31

PREDGOVOR

Izdavanjem ove publikacije Federalni zavod za statistiku nastavlja sa objavljivanjem godišnjih podataka iz različitih statističkih oblasti za područje kantona i općina.

Podaci su rezultat statističkih istraživanja koje je proveo Federalni zavod za statistiku na osnovu Zakona o statistici u Federaciji Bosne i Hercegovine ("Službene novine Federacije BiH", br. 63/03 i 9/09) i Plana provođenja statističkih istraživanja od interesa za Federaciju BiH za 2022. godinu ("Službene novine Federacije BiH", br. 9/22).

Pored podataka koji su rezultat redovnih/redovitih statističkih istraživanja Federalnog zavoda za statistiku, u ovoj publikaciji dati su i podaci drugih institucija koje su uključene u statistički sistem/sustav Federacije BiH.

Nadamo se da će vam ova publikacija biti od koristi u vašem svakodnevnom radu.

Federalni zavod za statistiku će sa zahvalnošću primiti sve vaše primjedbe i prijedloge koje će doprinijeti poboljšanju ove kao i drugih naših statističkih publikacija.

Direktor

Doc. dr. Emir Kremić

SADRŽAJ

1. Geografski i meteorološki podaci	7
2. Registar	7
3. Stanovništvo	9
4. Zaposlenost, plaće i nezaposlenost	12
5. Investicije	14
6. Poljoprivreda, šumarstvo i ribolov	16
7. Industrija	19
8. Građevinarstvo	20
9. Prijevoz i komunikacije	21
10. Vanjaska trgovina	22
11. Turizam	23
12. Obrazovanje	24
13. Kultura i umjetnost	26
14. Socijalna zaštita/skrb	26
15. Pravosuđe	27

SKRAĆENICE/KRATICE

ha	hektar
hilj./tis.	hiljada/tisuća
hl	hektolitar
kg	kilogram
KM	konvertibilna marka
km	kilometar
km ²	kvadratni kilometar
KV	kvalificirani (radnik)
kW	kilovat
l	litra
m	metar
m ²	kvadratni metar
m ³	kubni/kubični metar
mil.	milijun
NKV	nekvalificirani (radnik)
NSS	niža stručna sprema
PKV	polukvalificirani (radnik)
KD	Klasifikacija djelatnosti
SMTK	Standardna međunarodna trgovinska klasifikacija
SSS	srednja stručna sprema
t	tona
VKV	visokokvalificirani (radnik)
VSS	visoka stručna sprema
VŠS	viša stručna sprema

ZNAKOVI

-	nema pojave
...	ne raspolaže se podatkom
0	podatak je manji od 0,5 upotrijebljene jedinice mjere
∅	prosjeak
1)	oznaka za napomenu
*	ispravljen podatak

GEOGRAFSKI PODACI**UKUPNA POVRŠINA cca km²**

Bosna i Hercegovina	51.209,2
Federacija Bosne i Hercegovine	26.110,5
Zapadnohercegovački kanton	1.362,2

POVRŠINA OPĆINA

Broj	Općina	Šifra općine	Površina cca km ²
1.	Grude	10405	220,8
2.	Grad Ljubuški	10626	292,7
3.	Posušje	10731	461,1
4.	Grad Široki Brijeg	10570	387,6

Napomena: Podaci o površinama općina su privremeni.

STANOVNIŠTVO**PROCJENA UKUPNOG BROJA STANOVNIKA PO STAROSNOJ STRUKTURI**

Općina	Ukupno	0-14	15-64	65 i više
stanje 30.06. 2018. godine				
Kanton - ukupno	93.529	14.046	64.163	15.320
Muškarci	46.756	7.255	32.892	6.609
Zene	46.773	6.791	31.271	8.711
stanje 30.06. 2019. godine				
Kanton - ukupno	93.385	13.687	64.066	15.632
Muškarci	46.725	7.061	32.811	6.853
Zene	46.660	6.626	31.255	8.779
stanje 30.06. 2020. godine				
Kanton - ukupno	93.213	13.275	63.902	16.036
Muškarci	46.647	6.825	32.748	7.074
Žene	46.566	6.450	31.154	8.962
stanje 30.06. 2021. godine				
Kanton - ukupno	92.704	12.961	63.608	16.135
Muškarci	46.380	6.656	32.533	7.191
Zene	46.324	6.305	31.075	8.944
stanje 30.06. 2022. godine				
Kanton - ukupno	92.390	12.688	63.382	16.320
Muškarci	46.223	6.552	32.336	7.335
Zene	46.167	6.136	31.046	8.985
Grad Široki Brijeg	28.885	4.605	19.599	4.681
Grude	16.515	1.942	11.130	3.443
Grad Ljubuški	26.774	3.382	18.396	4.996
Posušje	20.216	2.759	14.257	3.200

PRIRODNO KRETANJE STANOVNIŠTVA PO MJESTU PREBIVALIŠTA

Općina	Ukupno rođeni	Živo rođeni			Mrtvo rođeni	Prirodni priraštaj	Stopa nataliteta	Stopa prirodnog priraštaja
		ukupno	po spolu					
			muški	ženski				
2018	765	760	397	363	5	-97	8,1	-1,0
2019	729	729	381	348	-	-146	7,8	-1,6
2020	756	756	373	383	-	-308	8,1	-3,3
2021	815	815	427	388	-	-393	8,8	-4,2
2022	849	849	432	417	-	-184	9,2	-2,0
Grad Široki Brijeg	331	331	164	167	-	-18	11,5	-0,6
Grude	139	139	60	79	-	-64	8,4	-3,9
Grad Ljubuški	199	199	118	81	-	-114	7,4	-4,3
Posušje	180	180	90	90	-	12	8,9	0,6

PRIRODNO KRETANJE STANOVNIŠTVA PO MJESTU PREBIVALIŠTA

Općina	U m r l i			O d t o g a		Stopa mortaliteta	Broj sklopljenih brakova	Broj razvedenih brakova
	ukupno	po spolu		umrla dojenčad				
		muški	ženski					
2018	857	391	466	5		9,2	405	20
2019	875	439	436	-		9,4	376	26
2020	1.064	552	512	1		11,4	354	21
2021	1.208	623	585	-		13,0	411	29
2022	1.033	536	497	-		11,2	430	35
Grad Široki Brijeg	349	182	167	-		12,1	157	16
Grude	203	104	99	-		12,3	69	7
Grad Ljubuški	313	174	139	-		11,7	125	10
Posušje	168	76	92	-		8,3	79	2

REGISTAR
REGISTRIRANI POSLOVNI SUBJEKTI PREMA PODRUČJIMA KD BiH 2010, stanje 31.12.2022.

	Pravne osobe		Obrt
	Osnovne pravne osobe	Jedinice u sastavu	
UKUPNO	3.577	885	2.277
A Poljoprivreda, šumarstvo i ribarstvo	106	7	487
B Vađenje ruda i kamena	22	-	-
C Prerađivačka industrija	398	20	259
D Proizvodnja i snabdjevanje/opskrba električnom	37	6	56
E Snabdjevanje/opskrba vodom; uklanjanje otpadnih voda, upravljanje otpadom te djelatnosti sanacije okoliša	24	2	2
F Građevinarstvo	201	2	117
G Trgovina na veliko i malo; popravak motornih vozila i motocikla	985	373	366
H Prijevoz i skladištenje	134	61	48
I Djelatnosti pružanja smještaja te priprema i usluživanja hrane	48	38	458
J Informacije i komunikacije	68	8	37
K Finansijske djelatnosti i djelatnosti osiguranja	14	66	15
L Poslovanje nekretninama	25	1	3
M Stručne, naučne i tehničke djelatnosti	178	26	168
N Administrativne i pomoćne uslužne djelatnosti	51	9	21
O Javna uprava i odbrana; obavezno socijalno osiguranje	138	17	-
P Obrazovanje	79	64	21
Q Djelatnosti zdravstvene i socijalne zaštite	53	6	30
R Umjetnost, zabava i rekreacija	266	132	14
S Ostale uslužne djelatnosti	750	47	175

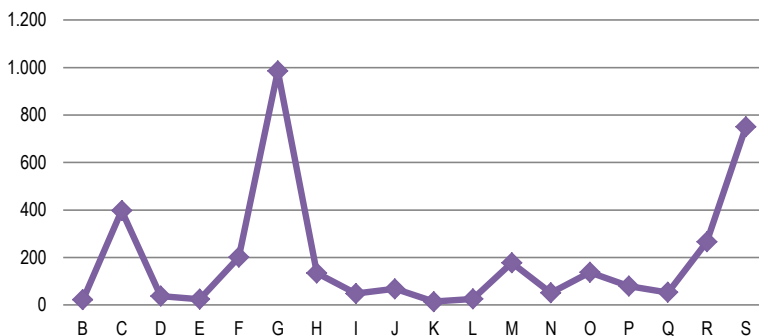
Osnovne pravne osobe

REGISTAR

REGISTRIRANI POSLOVNI SUBJEKTI PREMA

Općina	Ukupno	Područja							
		A	B	C	D	E	F	G	H
Pravne									
Ukupno	3.577	106	22	398	37	24	201	985	134
Grad Široki Brijeg	980	45	3	83	9	8	53	257	28
Grude	1.209	14	6	162	10	6	65	286	46
Grad Ljubuški	561	8	3	61	8	7	24	182	22
Posušje	827	39	10	92	10	3	59	260	38
Jedinice									
Ukupno	885	7	-	20	6	2	2	373	61
Grad Široki Brijeg	264	3	-	4	1	1	-	121	24
Grude	291	2	-	10	1	-	1	123	7
Grad Ljubuški	187	0	-	5	3	1	1	69	27
Posušje	143	2	-	1	1	-	-	60	3
Obrt									
Ukupno	2.277	487	-	259	56	2	117	366	48
Grad Široki Brijeg	856	278	-	104	6	1	46	115	8
Grude	609	81	-	72	24	1	34	83	16
Grad Ljubuški	351	73	-	33	7	-	13	72	5
Posušje	461	55	-	50	19	-	24	96	19

PODRUČJIMA KD BiH 2010 | OPĆINAMA, stanje 31.12.2022.

djelatnosti

I	J	K	L	M	N	O	P	Q	R	S	T	U
---	---	---	---	---	---	---	---	---	---	---	---	---

osobe

48	68	14	25	178	51	138	79	53	266	750	-	-
14	21	5	8	52	17	42	18	11	84	222	-	-
17	27	6	11	79	16	45	29	19	88	277	-	-
5	11	-	4	21	7	26	14	9	41	108	-	-
12	9	3	2	26	11	25	18	14	53	143	-	-

u sastavu

38	8	66	1	26	9	17	64	6	132	47	-	-
17	2	19	1	10	4	5	15	3	22	12	-	-
10	4	24	-	6	4	3	28	1	54	13	-	-
8	1	10	-	6	1	6	10	-	25	14	-	-
3	1	13	-	4	-	3	11	2	31	8	-	-
458	37	15	3	168	21	-	21	30	14	175	-	-
140	12	4	-	56	3	-	5	11	9	58	-	-
135	14	5	1	67	10	-	6	7	2	51	-	-
69	4	4	2	22	3	-	3	4	0	37	-	-
114	7	2	-	23	5	-	7	8	3	29	-	-

ZAPOSLENOST, NEZAPOSLENOST I PLAĆE
ZAPOSLENOST I PLAĆE PREMA PODRUČJIMA KD BiH 2010

	Prosječan broj zaposlenih		Prosječna neto plaća, KM	
	2021	2022	2021	2022
UKUPNO	20.401	20.915	892	1.002
A Poljoprivreda, šumarstvo i ribarstvo	522	526	490	584
B Vađenje ruda i kamena	145	123	920	1.132
C Prerađivačka industrija	3.906	4.118	959	1.061
D Proizvodnja i snabdjevanje/opskrba električnom energijom, plinom, parom i klimatizacija	218	221	1.611	1.673
E Snabdjevanje/opskrba vodom; uklanjanje otpadnih voda, upravljanje otpadom te djelatnosti sanacije okoliša	228	244	1.052	1.120
F Građevinarstvo	1.205	1.173	806	947
G Trgovina na veliko i malo; popravak motornih vozila i motocikla	6.459	6.618	697	811
H Prijevoz i skladištenje	752	780	694	787
I Djelatnosti pružanja smještaja te priprema i usluživanja hrane (hotelijerstvo iugostiteljstvo)	864	901	493	569
J Informacije i komunikacije	112	135	1.584	1.626
K Finansijske djelatnosti i djelatnosti osiguranja	353	321	1.441	1.431
L Poslovanje nekretninama	87	90	925	891
M Stručne, naučne i tehničke djelatnosti	726	756	1.129	1.222
N Administrativne i pomoćne uslužne djelatnosti	216	221	942	1.076
O Javna uprava i odbrana; obavezno socijalno osiguranje	1.440	1.435	1.217	1.346
P Obrazovanje	1.761	1.800	938	1.061
Q Djelatnosti zdravstvene i socijalne zaštite	749	777	1.220	1.257
R Umjetnost, zabava i rekreacija	409	416	475	605
S Ostale uslužne djelatnosti	249	260	539	586

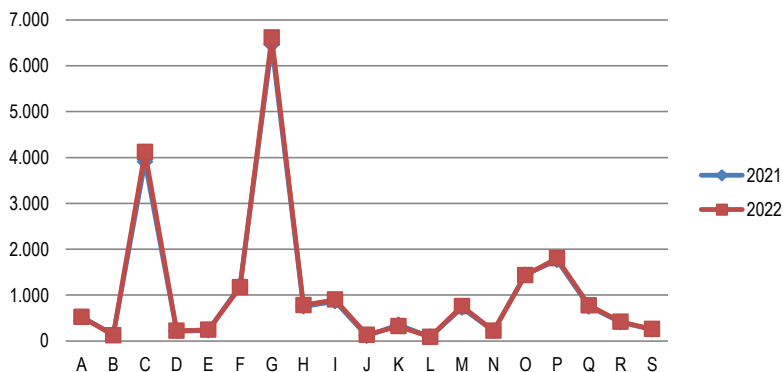
Prosječan broj zaposlenih u 2021., 2022. godinu

ZAPOSLENOST I PLAĆE OPĆINAMA

	Prosječan broj zaposlenih				Prosječna neto plaća u KM			
	2019	2020	2021	2022	2019	2020	2021	2022
UKUPNO	20.020	20.041	20.401	20.915	861	873	892	1.002
Grad Ljubuški	4.713	4.748	4.726	4.790	925	909	907	1.029
Grad Široki Brijeg	7.655	7.649	7.938	8.163	799	822	854	974
Grude	3.931	3.941	3.953	4.043	1.022	1.019	1.041	1.124
Posušje	3.721	3.703	3.784	3.919	759	790	808	910

NEZAPOSLENE OSOBE PREMA STRUČNOJ SPREMI, stanje decembar/prosinac

Općine	Ukupno	VSS	VŠS	SSS	NSS	VKV	KV	PKV	NKV
2019	10.517	895	552	3.412	-	14	4.142	116	1.386
Žene	5.872	612	372	2.039	-	8	2.052	76	713
2020	11.268	1.055	641	3.625	-	11	4.342	132	1.462
Žene	6.282	750	439	2.150	-	9	2.133	81	720
2021	10.854	1.037	667	3.481	-	8	4.092	128	1.441
Žene	6.103	740	468	2.092	-	6	2.032	77	688
2022	10.797	1.031	634	3.516	-	8	3.991	125	1.492
Žene	6.019	745	440	2.100	-	5	1.972	77	680
Grad Ljubuški	2.888	292	144	816	-	-	1.102	22	512
Grad Široki Brijeg	3.649	412	239	1.231	-	3	1.426	28	310
Grude	1.771	157	118	598	-	-	640	30	228
Posušje	2.489	170	133	871	-	5	823	45	442

Podaci o nezaposlenosti preuzeti od Federalnog zavoda za zapošljavanje.

INVESTICIJE

OSTVARENE INVESTICIJE U NOVA STALNA SREDSTVA PO NAMJENI ULAGANJA I TEHNIČKOJ STRUKTURI, PRINCIP ČISTIH DJELATNOSTI

hilj./tis. KM

	Ukupno	Građevinski objekti i prostori	Strojevi, oprema i transportna sredstva	Ostalo			
				ukupno	biološka sredstva	proizvodi intelektualnog vlasništva	troškovi prijenosa vlasništva
2011	124.471	56.834	64.577	3.060	1.645	1.407	8
2012	124.125	66.185	54.604	3.336	1.061	2.142	133
2013	159.826	86.076	71.316	2.434	264	2.089	81
2014	148.801	71.768	73.711	3.322	808	2.455	59
2015	128.942	38.031	87.284	3.627	855	2.772	-
2016	117.581	39.121	76.128	2.332	816	1.432	85
2017	127.133	51.034	72.808	3.291	967	2.225	100
2018	160.659	58.285	97.121	5.253	417	4.748	89
2019	184.880	59.709	121.876	3.295	200	2.968	127
2020	115.965	40.923	71.535	3.507	477	2.887	142
2021	166.764	47.799	112.011	6.954	86	6.555	313

Ostvarene investicije u nova stalna sredstva po namjeni ulaganja i tehničkoj strukturi, hilj./tis. KM

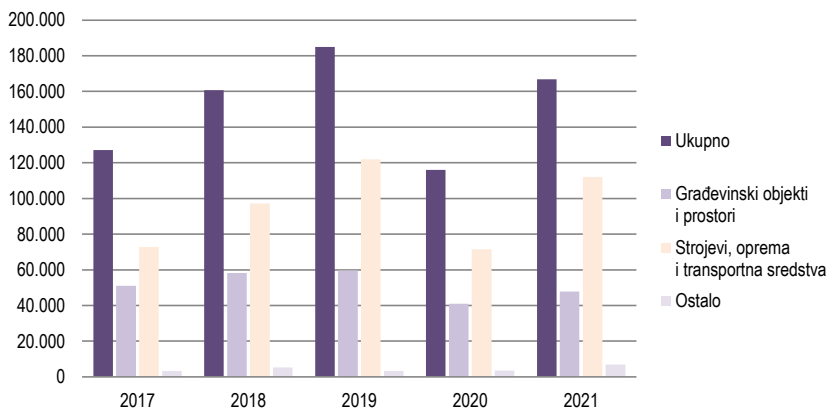

**OSTVARENE INVESTICIJE U NOVA STALNA SREDSTVA PO NAMJENI ULAGANJA I TEHNIČKOJ STRUKTURI,
2021 GODINA - PRINCIP ČISTIH DJELATNOSTI**

hilj./tis. KM

Namjena ulaganja	Ukupno	Građevinski objekti i prostori	Strojevi, oprema i transportna sredstva	Ostalo			
				ukupno	biološka sredstva	proizvodi intelektualnog vlasništva	troškovi prijenosa vlasništva
UKUPNO	166.764	47.799	112.011	6.954	86	6.555	313
A Poljoprivreda, šumarstvo i ribolov	959	503	442	14	13	1	-
B Vađenje ruda i kamena	689	10	679	-	-	-	-
C Prerađivačka industrija	57.861	10.883	45.678	1.300	73	1.199	27
D Proizvodnja i snabdijevanje/ opskrba električnom energijom, plinom, parom i klimatizacija	9.284	4.922	4.096	266	-	225	42
E Snabdijevanje/opskrba vodom; uklanjanje otpadnih voda, upravljanje otpadom te djelatnosti sanacije okoliša	7.360	6.462	835	63	-	63	-
F Građevinarstvo	14.258	2.918	7.587	3.753	-	3.736	18
G Trgovina na veliko i na malo; popravak motornih vozila i motocikala	38.964	12.588	25.871	505	-	310	194
H Prijevoz i skladištenje	21.162	204	20.561	396	-	396	-
I Djelatnosti pružanja smještaja te pripreme i usluživanja hrane (hotelijerstvo i ugostiteljstvo)	364	263	101	-	-	-	-
J Informacije i komunikacije	801	179	164	459	-	459	-
K Finansijske/Financijske djelatnosti i djelatnosti osiguranja	25	5	20	-	-	-	-
L Poslovanje nekretninama	1.054	870	183	-	-	-	-
M Stručne, naučne/znanstvene i tehničke djelatnosti	5.250	3.798	1.308	144	-	115	30
N Administrativne i pomoćne uslužne djelatnosti	1.966	758	1.205	3	-	3	-
O Javna uprava i odbrana/ obrana; obavezno/obvezno socijalno osiguranje	3.639	1.773	1.833	33	-	32	2
P Obrazovanje	1.392	1.160	221	11	-	11	-
Q Djelatnosti zdravstvene i socijalne zaštite/skrbi	1.114	277	837	-	-	-	-
R Umjetnost, zabava i rekreacija	500	155	340	5	-	5	-
S Ostale uslužne djelatnosti	121	71	50	-	-	-	-

POLJOPRIVREDA, ŠUMARSTVO I RIBOLOV

OSTVARENI PRINOSI USJEVA I VOĆA

Usjevi	2020			2021			2022		
	Požnjevena površina u ha	Prinos, tona		Požnjevena površina u ha	Prinos, tona		Požnjevena površina u ha	Prinos, tona	
		ukupno	po ha		ukupno	po ha		ukupno	po ha
Pšenica	716	2.203	3,1	701	2.082	3,0	708	2.018	2,9
Raž	8	22	2,9	6	15	2,5	7	17	2,4
Ječam	571	1.529	2,7	510	1.271	2,5	594	1.513	2,5
Kukuruz - zrno	602	2.008	3,3	587	1.824	3,1	548	1.703	3,1
Krompir/Krumpir	1.120	8.671	7,7	1.143	10.260	9,0	1.228	11.913	9,7
Mrkva	35	168	4,8	33	154	4,7	35	148	4,2
Krastavac	60	589	9,8	60	592	9,9	54	575	10,6
Crni luk	163	1.188	7,3	158	1.255	7,9	138	1.197	8,7
Bijeli luk/češnjak	60	220	3,7	62	2323	3,7	64	269	4,2
Grah - zrno	41	76	1,9	54	105	1,9	51	101	2,0
Grašak - zrno	18	18	1,0	17	34	2,0	53	94	1,8
Kupus	138	1.882	13,7	115	1.405	12,2	118	1.423	12,1
Paradajz/Rajčica	149	1.643	11,0	140	1.694	12,1	145	1.658	11,4
Paprika zelena	68	327	4,8	72	407	5,7	66	441	6,7
Djetelina-sijeno	408	1.211	3,0	390	995	2,6	384	946	2,5
Lucerka/Lucerna	750	1.705	2,3	688	1.446	2,1	686	1.463	2,1
Kukuruz za krmu	160	1.021	6,4	125	1.265	10,1	144	1.570	10,9
Stočna repa	33	169	5,1	10	100	10,0	32	144	4,5
Travno - djet.smj	72	198	2,8	70	182	2,6	70	175	2,5

Voće	2020			2021			2022		
	Broj rodni stabala	Prinos		Broj rodni stabala	Prinos		Broj rodni stabala	Prinos	
		ukupno tona	kg po stablu		ukupno tona	kg po stablu		ukupno tona	kg po stablu
Trešnje	33.900	451	13,3	34.400	438	12,7	34.480	557	16,2
Višnje	10.925	109	10,0	11.390	106	9,3	11.480	204	17,8
Kajsije	4.850	25	5,2	4.900	21	4,4	4.950	48	9,7
Jabuke	36.500	349	9,6	36.500	345	9,5	38.000	370	9,7
Kruške	9.200	44	4,7	9.250	45	4,9	9.970	52	5,2
Šljive	33.080	225	6,8	33.080	203	6,1	33.550	235	7,0
Breskve	16.400	118	7,2	16.420	118	7,2	16.650	169	10,1
Orasi	21.050	189	9,0	21.050	182	8,6	21.450	181	8,5
Grožde	3.977.505	6.418	1,61	4.009.785	6.547	1,6	3.981.355	6.784	1,7

BROJNO STANJE STOKE I STOČNA PROIZVODNJA

	2017	2018	2019	2020	2021	2022
Brojno stanje stoke na kraju godine						
Goveda	4.852	4.316	5.405	4.964	4.323	4.030
Krave i steone junice	4.128	3.619	3.600	3.277	2.917	2.564
Ovce	14.380	13.147	15.016	17.163	14.411	13.756
Ovce za priplod	10.520	10.387	10.250	10.450	10.490	10.490
Svinje	13.981	12.106	13.810	13.973	13.218	13.370
Krmače i suprasne nazimice	85	111	110	106	112	115
Konji	57	92	92	101	96	95
Kobile i ždrebne omice	17	26	26	29	32	31
Perad (u hilj./tis. grla)	128	127	129	149	157	171
Koke nesilice (u hilj./tis.grla)	102	101	104	122	128	138
Koze	3.894	4.259	4.401	4.225	3.841	4.021
Košnice pčela	18.190	18.349	19.367	20.060	19.781	19.560
Proizvodnja mlijeka, vune, jaja i meda						
Broj muženih krava	3.583	3.275	3.218	2.878	2.635	2.062
Kravlje mlijeko (hilj./tis. litara)	6.727	6.900	7.728	7.096	7.131	5.841
Po muženoj kravi (litara)	1.877	2.107	2.401	2.466	2.706	2.833
Broj muženih ovaca	7.263	7.055	7.000	7.050	7.105	7.049
Ovčije mlijeko (hilj./tis. litara)	282	285	284	231	240	342
Po muženoj ovci (litara)	39	40	41	33	34	48
Broj muženih koza	2.931	2.879	2.640	2.478	2.260	2.475
Kozije mlijeko (hilj./tis. litara)	433	419	399	378	348	517
Po muženoj kozi (litara)	148	145	151	153	154	209
Broj striženih ovaca	11.850	11.460	11.480	11.900	11.900	12.200
Vuna (tona)	17	17	17	18	18	17
Po ovci (kilograma)	1,5	1,5	1,5	1,5	1,5	1,4
Broj kokoši nosilica (hilj./tis.)	87	101	104	122	128	148
Jaja (hilj./tis. komada)	15.604	16.096	14.449	17.671	18.734	26.783
Po kokoši (komada)	179	159	139	145	147	181
Med (tona)	162	199	181	175	129	135
Po košnici (kilograma)	8,9	10,8	9,3	8,9	6,5	6,9

PROIZVODNJA I PRODAJA ŠUMSKIH SORTIMENATA

u hilj./tis. m³

	2019	2020	2021	2022	2019	2020	2021	2022
UKUPNO	3.468	2.345	4.511	4.417	3.490	2.345	4.511	4.706
Trupci četinar/a/četinjača	173	-	116	127	173	-	116	127
Jamsko drvo četinar/a/četinjača	340	-	290	116	340	-	290	136
Ostalo dugo drvo četinar/a/četinjača	-	-	-	-	-	-	-	-
Prostorno drvo četinar/a/četinjača	-	-	-	-	-	-	-	216
Trupci lišćara/listača	360	437	1.306	934	360	437	1.306	934
Jamsko drvo lišćara/listača	-	-	-	-	-	-	-	-
Ostalo dugo drvo lišćara/listača	-	-	-	-	-	-	-	-
Prostorno drvo lišćara/listača	-	-	-	-	-	-	-	-
Ogrjevno drvo četinar/a/četinjača	-	-	-	-	-	-	-	-
Ogrevno drvo lišćara/listača	2.595	1.908	2.799	3.043	2.617	1.908	2.799	3.293
Ostalo grubo obrađeno drvo ¹⁾	-	-	-	-	-	-	-	-

¹⁾ Uključuje sitno tehničko drvo, cijepane drvene motke i kolje

Proizvodnja i prodaja šumskih sortimenata

u hilj/ tis. m³

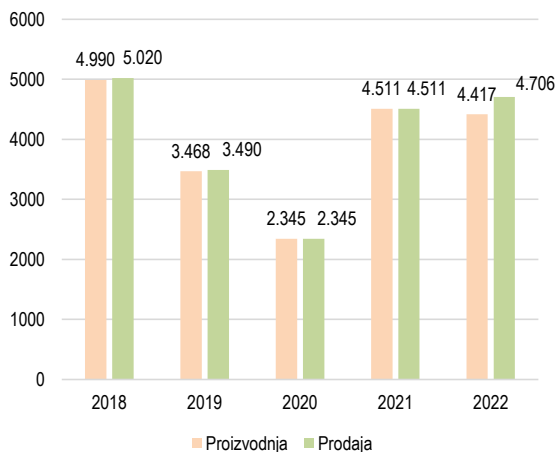

INDUSTRIJA
**INDEKSI OBIMA INDUSTRIJSKE PROIZVODNJE - PREMA GLAVNIM INDUSTRIJSKIM
GRUPACIJAMA I PODRUČJIMA KD BiH 2010**

	<u>2019</u> 2018	<u>2020</u> 2019	<u>2021</u> 2020	<u>2022</u> 2021
INDUSTRIJA - UKUPNO	111,6	101,5	114,0	103,4
PREMA GLAVNIM INDUSTRIJSKIM GRUPACIJAMA				
AI Intermedijarni proizvodi	110,3	103,2	115,5	102,0
AE Energija	-	-	-	-
BB Kapitalni proizvodi	87,7	95,2	152,1	95,3
CD Trajni proizvodi za široku potrošnju	-	-	-	-
CN Netrajni proizvodi za široku potrošnju	117,1	96,1	107,8	109,3
PREMA PODRUČJIMA I OBLASTIMA KD-a				
B VAĐENJE RUDA I KAMENA	86,7	125,9	96,3	82,1
07 Vađenje metalnih ruda	83,5	126,9	91,1	82,2
08 Vađenje ostalih ruda i kamena	128,0	117,2	142,8	-
C PRERAĐIVAČKA INDUSTRIJA	112,2	101,1	114,4	103,8
10 Proizvodnja prehrambenih proizvoda	115,4	130,9	62,1	76,2
11 Proizvodnja pića	109,2	-*	177,5	153,9
15 Proizvodnja kože i srodnih proizvoda	88,3	102,4	105,8	91,3
16 Prerada drva i proizvoda od drva i pluta, osim namještaja; proizvodnja predmeta od slame i pletarskih materijala	31,2	-*	185,8	161,8
17 Proizvodnja papira i proizvoda od papira	103,0	107,7	112,1	93,2
18 Štampanje i umnožavanje snimljenih zapisa	106,3	84,7	113,6	119,8
20 Proizvodnja kemikalija i kemiskih proizvoda	185,1	108,2	119,3	98,5
22 Proizvodnja proizvoda od gume i plastičnih masa	113,3	98,0	103,3	103,7
23 Proizvodnja ostalih nemetalnih mineralnih proizvoda	179,2	59,9	151,2	109,0
24 Proizvodnja baznih metala	96,2	69,0	164,4	113,5
25 Proizvodnja gotovih metalnih proizvoda osim mašina i opreme	100,1	109,3	84,5	126,5
27 Proizvodnja električne opreme	117,7	109,7	114,2	103,5
28 Proizvodnja mašina i uređaja, d. n.	-	154,7	113,9	89,5
29. Motorna vozila, prikolice i poluprikolice	-	44,2	286,4	64,2
-* Indeks veći od 300,0				

GRAĐEVINARSTVO

VRIJEDNOST IZVRŠENIH GRAĐEVINSKIH RADOVA PREMA VRSTI INVESTITORA

hilj.KM

	2020			2021		
	Ukupno	Pravne osobe	Fizičke osobe	Ukupno	Pravne osobe	Fizičke osobe
Vrijednost izvršenih građevinskih radova	38.466	38.074	392	27.168	26.793	375
Struktura %	100,0	99,0	1,0	100,0	98,6	1,4

VRIJEDNOST IZVRŠENIH GRAĐEVINSKIH RADOVA PO VRSTAMA OBJEKATA

hilj.KM

	2020			2021		
	Ukupno	Visokogradnja	Niskogradnja	Ukupno	Visokogradnja	Niskogradnja
Ukupno	38.466	17.380	21.086	27.168	11.157	16.011
Grude	6.383	1.033	5.350	5.511	1.906	3.605
Grad Široki Brijeg	16.763	13.333	3.430	6.530	4.342	2.188
Grad Ljubuški	5.261	1.250	4.011	6.123	2.613	3.510
Posušje	10.059	1.764	8.295	9.004	2.296	6.708

Vrijednost izvršenih građevinskih radova, hilj.KM

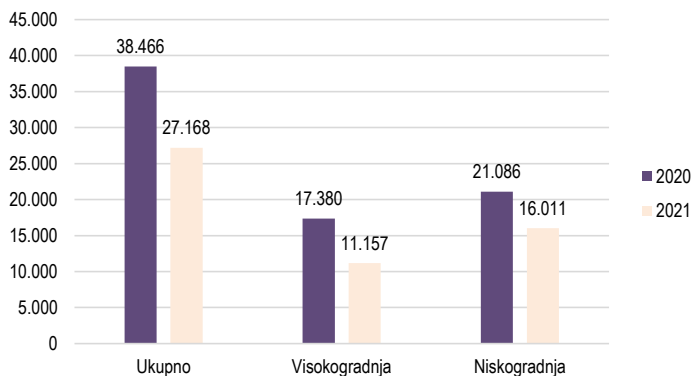

PRIJEVOZ I KOMUNIKACIJE

PRIJEVOZ PUTNIKA I ROBE

	2018	2019	2020	2021	2022
Cestovni prijevoz robe					
Pređeni kilometri vozila, u hilj./tis.	25.519	25.854	22.858	29.201	32.957
Prevezeni tona robe, u hilj./tis.	262	274	192	274	299
Tonski kilometri, u hilj./tis.	158.566	167.750	86.890	120.294	141.471
Cestovni prijevoz putnika					
Pređeni kilometri vozila, u hilj./tis.	746	739	331	491	1.084
Prevezeni putnici, u hilj./tis.	58	44	29	47	50
Putnički kilometri, u hilj./tis.	1.896	1.192	668	1.196	3.444
Gradsko -prigradski prijevoz					
Pređeni kilometri ukupno, u hilj./tis.	1.110	1.100	340	775	637
Autobusi	1.110	1.100	340	775	637
Prevezeni putnici, u hilj./tis.	72	72	32	40	30
Autobusi	72	72	32	40	30

REGISTRIRANA CESTOVNA MOTORNA I PRIKLJUČNA VOZILA PREMA GODINAMA STAROSTI, 2022

Starost vozila	Ukupno	Motocikli	Putnička vozila	Autobusi	Teretna vozila	Ostala vozila
Ukupno	37.144	416	29.674	75	6.641	338
do 1 godine	451	8	149	-	198	96
1-2	388	18	173	1	170	26
3-5	1.619	30	829	-	733	27
6-10	5.685	55	3.882	9	1.719	20
11-15	7.174	88	5.723	25	1.314	24
15+	21.827	217	18.918	40	2.507	145
Grude	6.237	79	4.766	13	1.365	14
do 1 godine	47	-	22	-	24	1
1-2	59	3	19	-	36	1
3-5	320	5	123	-	191	1
6-10	913	7	554	-	352	-
11-15	1.174	13	862	6	292	1
15+	3.724	51	3.186	7	470	10
Grad Ljubuški	9.646	183	7.840	22	1.548	53
do 1 godine	98	4	28	-	58	8
1-2	94	5	51	-	36	2
3-5	405	10	268	-	121	6
6-10	1.252	26	934	3	286	3
11-15	1.589	39	1.313	6	229	2
15+	6.208	99	5.246	13	818	32
Posušje	7.522	65	5.789	17	1.541	110
do 1 godine	90	1	24	-	61	4
1-2	81	5	24	-	47	5
3-5	336	6	121	-	196	13
6-10	1.017	7	630	-	370	10
11-15	1.519	14	1.156	7	329	13
15+	4.479	32	3.834	10	538	65
Grad Široki Brijeg	13.739	89	11.279	23	2.187	161
do 1 godine	216	3	75	-	55	83
1-2	154	5	79	1	51	18
3-5	558	9	317	-	225	7
6-10	2.503	15	1.764	6	711	7
11-15	2.892	22	2.392	6	464	8
15+	7.416	35	6.652	10	681	38

VANJSKA TRGOVINA

IZVOZ I UVOZ, 000 KM

	Izvoz		Uvoz		Saldo trgovinskog bilansa		Pokrivenost uvoza	
	2021	2022	2021	2022	2021	2022	2021	2022
UKUPNO	898.292	1.265.261	1.890.636	2.493.156	-992.344	-1.227.895	47,5	50,7

IZVOZ I UVOZ PO PODRUČJIMA KLASIFIKACIJE DJELATNOST IKD BiH 2010

	Izvoz, 000 KM		Uvoz, 000 KM	
	2021	2022	2021	2022
UKUPNO	898.292	1.265.261	1.890.636	2.493.156
Poljoprivreda šumarstvo i ribarstvo	3.461	4.637	64.382	73.733
Vađenje ruda i kamena	435	55.826	2.889	3.556
Prerađivačka industrija	828.176	1.120.006	1.812.138	2.400.334
Ostalo	66.220	83.747	11.228	11.267
Nerazvrstato po kategorijama	-	1.044	-	4.266

IZVOZ I UVOZ PO SEKTORIMA SMTK - Rev 3

	Izvoz, 000 KM		Uvoz, 000 KM	
	2021	2022	2021	2022
UKUPNO	898.292	1.265.261	1.890.636	2.493.156
Hrana i žive životinje	14.462	17.935	391.065	484.780
Pića i duhan	2.721	2.639	57.575	76.640
Sirove materije nejestive, osim goriva	12.260	20.959	14.831	18.206
Mineralna goriva, maziva i srodni proizvodi	959	81.328	18.949	33.229
Masti i ulja životinjskog i biljnog porijekla	33	14	18.355	25.880
Kemijski proizvodi	59.623	68.593	283.131	336.271
Indus. proizvodi razvrstani prema vrsti sirovina	328.721	446.739	692.589	1.015.854
Mašine/Strojevi i transportna sredstva	375.847	490.223	309.205	375.807
Razni industrijski proizvodi	103.666	135.787	104.936	122.443
Proizvodi nerazvrstani po kategorijama	-	1.044	-	4.046

IZVOZ I UVOZ PO ZEMLJAMA NAMJENE, PORIJEKLA/PODRIJETLA - TOP 10

	Izvoz, 000 KM			Uvoz, 000 KM	
	2021	2022		2021	2022
UKUPNO	898.292	1.265.261	UKUPNO	1.890.636	2.493.156
Hrvatska	240.822	339.619	Njemačka	343.995	410.685
Aus	151.326	222.195	Italija	312.650	408.406
Njemačka	107.257	142.223	Hrvatska	173.658	205.190
Srbija	49.380	138.807	Kina	104.139	150.403
Slovenija	85.294	103.158	Poljska	80.056	104.661
Crna Gora	46.889	56.937	Rusija	124.640	100.727
Litv	33.311	54.225	Slovenija	84.375	94.284
Francuska	43.672	52.126	Srbija	67.407	94.272
Italija	32.902	45.994	Madarska	59.021	79.910
Mađ	20.196	16.918	Francuska	43.409	63.987
Ostale zemlje	87.243	93059	Ostale zemlje	497.286	780.631

Izvor: Baza podataka Uprave za indirektno/neizravno oporezivanje BiH.

Prethodni podaci

TURIZAM

DOLASCI I NOĆENJA TURISTA PREMA VRSTAMA OBJEKATA

	Dolasci turista			Noćenja turista		
	ukupno	domaći	strani	ukupno	domaćih turista	stranih turista
2019	9.740	3.400	6.340	14.513	5.046	9.467
Hoteli i sličan smještaj	8.313	2.465	5.848	12.988	4.111	8.877
Odmarališta i slični objekti	97	-	97	195	-	195
Ostali smještaj	1.330	935	395	1.330	935	395
Broj ležaja	301					
2020	3.402	1.719	1.683	5.905	2.965	2.940
Hoteli i sličan smještaj	3.282	1.654	1.628	5.785	2.900	2.885
Ostali smještaj	120	65	55	120	65	55
Broj ležaja	225					
2021	5.711	2.497	3.214	9.723	3.884	5.839
Hoteli i sličan smještaj	5.516	2.372	3.144	9.528	3.759	5.769
Ostali smještaj	195	125	70	195	125	70
Broj ležaja	255					
2022	8.994	3.291	5.703	15.689	5.485	10.204
Hoteli i sličan smještaj	7.555	2.527	5.028	13.701	4.480	9.221
Odmarališta i slični objekti	389	219	170	938	460	478
Ostali smještaj	1.050	545	505	1.050	545	505
Broj ležaja	239					

DOLASCI I NOĆENJA TURISTA PREMA ZEMLJAMA PREBIVALIŠTA

	Dolasci turista					Noćenja turista				
	2018	2019	2020	2021	2022	2018	2019	2020	2021	2022
UKUPNO	3.626	6.340	1.683	3.214	5.703	6.274	9.467	2.940	5.839	10.204
Hrvatska	2.041	2.985	1.106	1.805	2.937	3.035	4.483	1.766	2.941	4.404
Srbija	298	421	171	301	403	578	536	289	502	744
Njemačka	182	312	53	187	332	282	565	122	448	648
Slovenija	262	401	62	185	337	373	625	93	269	631
Crna Gora	49	123	87	86	67	62	139	197	120	119
Italija	195	210	40	83	221	527	342	91	300	833
Austrija	92	146	13	69	110	151	243	21	165	274
Češka	34	22	7	38	30	55	37	10	64	69
Nizozemska	20	110	3	29	35	165	127	3	70	70
Turska	35	712	23	25	604	156	852	111	49	695
Švajcarska	30	76	12	24	54	41	124	24	63	138
Poljska	52	92	7	24	36	123	162	14	37	108
SAD	42	47	4	23	33	111	122	5	62	138
Francuska	20	30	3	20	40	40	63	12	20	63
Španija	19	25	-	18	16	37	32	-	52	31
Rusija	14	23	10	18	17	44	28	15	60	209
Mađarska	23	45	7	15	12	45	79	10	19	44
Velika Britanija	16	29	5	10	20	28	42	13	11	24
Ostale	202	531	70	254	-	421	866	144	587	-

OSNOVNO OBRAZOVANJE

	Škole	Odjeljenja/ Odjeli	Upisani učenici		Nastavnici	
			Svega	Svega	Učenice	Svega

Zapadnohercegovački kanton

2018/2019	69	451	7.871	3.879	707	599
2019/2020	68	470	7.830	3.813	720	615
2020/2021	66	444	7.598	3.738	713	608
2021/2022	66	444	7.365	3.575	737	636
2022/2023	65	455	7.252	3.486	669	587
Grad Široki Brijeg	23	164	2.554	1.209	220	193
Grude	11	81	1.252	603	128	112
Grad Ljubuški	18	111	1.826	893	148	129
Posušje	13	99	1.620	781	173	153

Upisani učenici

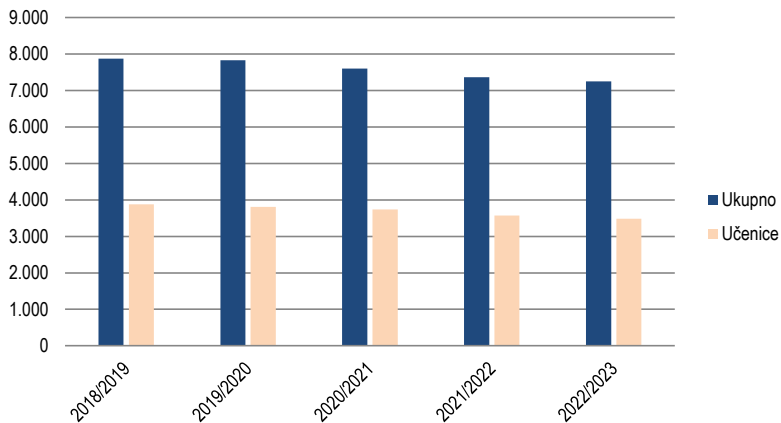

SREDNJE OBRAZOVANJE

	Škole	Odjeljenja/ Odjeli	Upisani učenici		Nastavnici	
		Svega	Svega	Učenice	Svega	Žene

Zapadnohercegovački kanton

2018/2019	10	171	3.390	1.682	361	238
2019/2020	11	169	3.265	1.628	355	228
2020/2021	11	161	3.138	1.549	331	211
2021/2022	11	178	3.168	1.568	389	248
2022/2023	10	155	3.281	1.660	391	246
Grad Široki Brijeg	4	52	1.039	481	110	78
Grude	2	42	654	386	104	58
Grad Ljubuški	2	22	854	414	87	56
Posušje	2	39	734	379	90	54

Upisani učenici

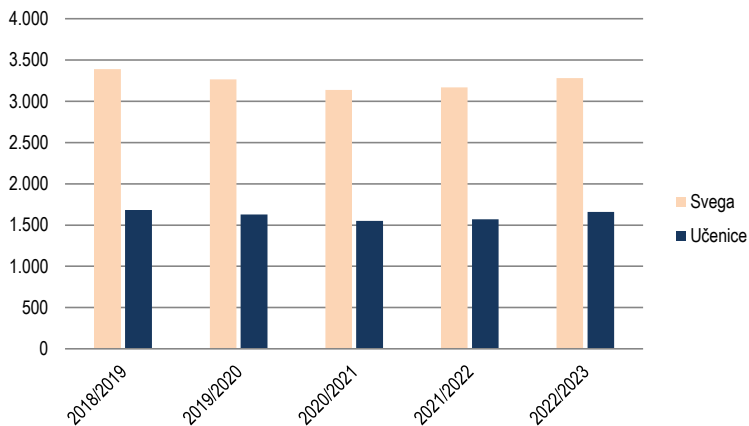

RADIO STANICE/POSTAJE

	Radio stanice/postaje	Emitirani program u satima	Govorni program u satima	Muzički program u satima	Zaposleni
2021	2	8.760	1.965	6.795	4
Grad Široki Brijeg	1	-	-	-	-
Grude	1	8.760	1.965	6.795	4

SOCIJALNA ZAŠTITA/SKRB

	2017	2018	2019	2020	2021
Broj centara za socijalni rad	4	4	4	4	4
Zaposleni u centrima - ukupno	27	29	34	31	38
Broj slučajeva obrađenih u centru					
Ukupno	3.103	6.801	6.277	4.068	4.905
žene	1.848	2.351	2.133	2.116	2.471
Broj intervencija pruženih u centru					
Ukupno	2.445	4.328	4.965	3.335	4.548
žene	1.383	1.366	1.562	1.428	1.589
zaštite prema kategorijama					
Ugroženi porodičnom situacijom	546	540	515	515	497
Osobe sa smetnjama u psihičkom i fizičkom razvoju	290	261	236	251	302
Osobe sa poremećajima u ponašanju ličnosti	14	12	12	12	9
Osobe društveno neprihvatljivog ponašanja	25	36	29	22	21
Psihički bolesne osobe	-	2	2	2	2
Osobe u stanju različitih socijalnih zaštitnih potreba	226	227	231	237	219
Bez specifične kategorije (ostali)	88	75	54	41	36
Punoljetni korisnici socijalne zaštite prema kategorijama					
Korisnici subvencioniranja troškova	74	76	70	76	83
Osobe sa smetnjama u psihičkom i fizičkom razvoju	1.035	1.324	1.320	1.372	1.345
Osobe sa poremećajima u ponašanju ličnosti	39	41	42	37	8
Osobe sa društveno negativnim ponašanjem	191	201	201	188	194
Psihički bolesne osobe	152	155	154	148	164
Osobe koje nemaju dovoljno prihoda za izdržavanje	1.530	1.537	1.576	1.503	1.565
Osobe u stanju različitih socijalno-zaštitnih potreba	846	858	911	883	927
Bez specifične kategorije (ostali)	40	40	40	51	56

PRAVOSUDE

OPTUŽENE I OSUĐENE PUNOLJETNE I MALOLJETNE OSOBE
PREMA KAZNENOM DJELU

Kaznena djela protiv	Punoljetni počinitelji				Maloljetni počinitelji			
	kaznene prijave		optužbe		kaznene prijave		optužbe	
	2021	2022	2021	2022	2021	2022	2021	2022
UKUPNO	293	291	151	171	5	9	-	-
Života i tijela	8	16	3	10	1	6	-	-
Slobode i prava čovjeka i građanina	32	37	11	10	-	2	-	-
Radnih odnosa	-	-	1	-	-	-	-	-
Spolne slobode i morala	-	2	-	-	-	-	-	-
Braka, porodice/obitelji i mladež	14	21	8	17	-	-	-	-
Zdravlja ljudi	38	44	37	42	-	-	-	-
Privrede/Gospodarstva, poslovanja i sigurnosti platnog prometa	5	6	1	-	-	-	-	-
Imovine	87	72	37	47	4	-	-	-
Okoliša, poljoprivrede i prirodna dobara	1	-	-	1	-	-	-	-
Opće sigurnosti ljudi i imovine	3	5	5	4	-	-	-	-
Sigurnosti javnog prometa	21	18	19	21	-	1	-	-
Pravosuđa	16	9	2	1	-	-	-	-
Javnog reda i pravnog prometa	26	33	15	14	-	-	-	-
Podmićivanja i službene i druge odgovorne funkcije	29	22	5	2	-	-	-	-
Oblasti poreza	4	4	-	-	-	-	-	-
Oružanih snaga Federacije BiH	-	-	-	-	-	-	-	-
Ustavnog poretka	7	1	5	1	-	-	-	-
Čovječnosti i međunarodnog prava	-	-	-	-	-	-	-	-
Sistem elektronske obrade podataka	1	1	1	1	-	-	-	-
Ostala djela	1	-	1	-	-	-	-	-

OPTUŽENE PUNOLJETNE I MALOLJETNE OSOBE PREMA VRSTI ODLUKE

Vrsta odluke	Punoljetne osobe		Vrsta odluke	Maloljetne osobe	
	2021	2022		2021	2022
UKUPNO	151	171	UKUPNO	-	-
Proglašene odgovornim	144	168	Obustavljen postupak	-	-
Sporazum o priznanju krivice	5	3	Izrečena mjera sigurnosti	-	-
Odbačene privatne tužbe	-	-	Izrečena sankcija	-	-
Prekid postupka	-	-			
Obustavljen postupak	-	-			
Oslobođene optužbe	-	-			
Optužba odbijena	-	-			
Mjere sigurnosti	2	-			

UDK 311.314 (497,6)