



Bosna i Hercegovina  
Federacija Bosne i Hercegovine  
**Federalni zavod za statistiku**  
Institute for Statistics of FBiH

ISSN 1512-5106

# MIGRACIJE STANOVNIŠTVA

## POPULATION MIGRATION

2022



STATISTIČKI BILTEN  
**357** STATISTICAL BULLETIN **357**

Sarajevo, 2023.

**MIGRACIJE STANOVNIŠTVA**  
**POPULATION MIGRATION**  
**2022**

**357** STATISTIČKI BILTEN  
STATISTICAL BULLETIN **357**

**Sarajevo, 2023.**

**Izdavač: Federalni zavod za statistiku, Zelenih beretki 26, 71000 Sarajevo**  
*Publisher: Institute for statistics of FB&H, Zelenih beretki 26, 71000 Sarajevo*  
Telefon/Phone/Faks: +387 33 20 64 52  
Elektronska pošta/E-mail: fedstat@fzs.gov.ba  
Internetska stranica/Web site: <http://www.fzs.ba>

**Odgovara: Doc. dr Emir Kremić, direktor**  
*Person responsible: Assist. Prof. Emir Kremić, Director General*

**Urednički odbor/Editorial board**  
Šemso Šurković, Amer Korić, Danijela Bujak-Buzuk, Hidaeta Čolović,  
Belma Hadžiabdić, Sanela Čengić, Dijana Simanić

**Pripremio: Lejla Imamović-Medžitovski, Jasmina Velić**  
*Prepared by: Lejla Imamović-Medžitovski, Jasmina Velić*

<p><b>Molimo korisnike da prilikom korištenja podataka navedu izvor</b> <i>Users are kindly requested to state the source</i></p>
---------------------------------------------------------------------------------------------------------------------------------------

**Štampano/Tiskano u 25 primjeraka**  
*Printed in 25 copies*

**Obavijesti daje Odsjek za odnose s javnošću i biblioteka**  
*Information is available at the Department of Public Relations and Library*  
Telefon/Phone : +387 33 21 50 43  
Pretplata publikacija/Subscription : +387 33 21 50 43

## PREDGOVOR

Bilten o migracijama stanovništva je publikacija Federalnog zavoda za statistiku koja sadrži statističke podatke o kretanju stanovništva unutar Federacije Bosne i Hercegovine, kao i kretanje stanovništva između Federacije Bosne i Hercegovine i Republike Srpske i Federacije Bosne i Hercegovine i Brčko Distrikta BiH, prema demografskim karakteristikama.

Federalni zavod za statistiku provodi istraživanje o migracijama stanovništva na osnovu Zakona o statistici u Federaciji Bosne i Hercegovine („Službene novine Federacije BiH“, br. 63/03 i 9/09) i Plana provođenja statističkih istraživanja od interesa za Federaciju Bosne i Hercegovine za 2022. godinu („Službene novine Federacije BiH“, broj 5/21).

Istraživanje o migracijama stanovništva u Federaciji Bosne i Hercegovine temelji se na evidencijama prebivališta i boravišta građana Bosne i Hercegovine koje se vode u Agenciji za identifikacione dokumente, evidenciju i razmjenu podataka Bosne i Hercegovine (IDDEEA).

U cilju boljeg razumijevanja podataka prezentiranih u ovom Biltenu, korisnike podataka upućujemo na metodološka objašnjenja.

Sarajevo, februar 2023.

DIREKTOR

Doc. dr. Emir Kremić

## PREFACE

*The Bulletin on migration is a publication of the Institute for Statistics of FBiH which contains the statistical information on the movement of the population on the territory of the Federation of Bosnia and Herzegovina, as well as the population movement between the Federation of Bosnia and Herzegovina and the Republika Srpska; and data on population movement between the Federation of Bosnia and Herzegovina and the Brčko District of BiH by demographic characteristics.*

*Institute for Statistics of FBiH conducts a survey on population migration on the basis of the Act on Statistics in FBiH ("Official Gazette of Federation BiH" no. 63/03 and 9/09) and according to the Plan of Statistical Survey of interest for the Federation of Bosnia and Herzegovina for 2022. ("Official Gazette of the Federation BiH", No. 5/21)*

*Survey on population migration in the Federation of Bosnia and Herzegovina is based on the records of permanent and temporary residence of citizens of Bosnia and Herzegovina and they are managed by the Agency for Identification Documents, Registers and Data Exchange of BiH (IDDEEA).*

*In order to better understand the data presented in this Bulletin, users should refer to the methodological notes.*

Sarajevo, February 2023

DIRECTOR

Assist. Prof. Emir Kremić



**SADRŽAJ**  
**CONTENTS**

**MIGRACIJE STANOVNIŠTVA 2022.**  
*POPULATION MIGRATION 2022*

<b>PREDGOVOR</b> <i>PREFACE</i>	3
<b>METODOLOGIJA STATISTIČKOG ISTRAŽIVANJA O UNUTRAŠNjim MIGRACIJAMA</b> <i>METHODOLOGY OF STATISTICAL RESEARCH ON INTERNAL MIGRATION</i>	7
1. <b>Pregled migracija stanovništva Bosne i Hercegovine</b> <i>The overview of Bosnia and Herzegovina population migration</i>	10
2. <b>Saldo migracija stanovništva</b> <i>The net population migration</i>	10
3. <b>Saldo migracija stanovništva FBiH unutar FBiH, prema RS, BD BiH i inozemstvu, po kantonima i općinama</b> <i>Net migration of the FBiH population inside FBiH, to/from RS, to/from BD BiH and abroad, by cantons and municipalities</i>	11
4. <b>Međukantonalne migracije stanovništva FBiH</b> <i>Intercantonal population migration FBiH</i>	18
5. <b>Saldo migracija stanovništva FBiH unutar FBiH, po kantonima i općinama</b> <i>Net migration of the population inside FBiH, by cantons and municipalities</i>	19
6. <b>Doseljeno stanovništvo u FBiH po starosti i spolu (uključujući kretanje stanovništva unutar FBiH i iz RS i BD BiH), po kantonima i općinama</b> <i>Immigrants to FBiH by age and sex (including the population movements inside The FBiH and from RS and BD BiH), by cantons and municipalities</i>	26
7. <b>Odseljeno stanovništvo iz FBiH po starosti i spolu (uključujući kretanje stanovništva unutar FBiH i u RS, i BD BiH i inozemstvo), po kantonima i općinama</b> <i>Emmigrants from FBiH by age and sex (including the population movements inside The FBiH and from RS, BD BiH and abroad), by cantons and municipalities</i>	40
8. <b>Saldo migracija stanovništva FBiH po starosti i spolu (uključujući kretanje stanovništva unutar FBiH i iz/ u RS i iz/ u BD BiH), po kantonima i općinama</b> <i>Net migration of the population of FBiH by age and sex (including the population movements inside FBiH and to/from RS and to/from BD BiH), by cantons and municipalities</i>	54
9. <b>Registrirani odlasci iz FBiH u inozemstvo, po državama</b> <i>Registered departures from FBiH to abroad, by country</i>	68
10. <b>Registrirani odlasci u inozemstvo iz FBiH, po starosti i spolu</b> <i>Registered departures to abroad from FBiH, by age and sex</i>	70
11. <b>Odseljeno stanovništvo prema kantonu/općini iz kojeg se odselilo i mjestu rođenja</b> <i>Emigrated by the canton/municipality from which is moved out, by place of birth</i>	72
12. <b>Doseljeno stanovništvo prema kantonu/općini u koju se doselilo i mjestu rođenja</b> <i>Immigrated by the canton/municipality where is moved in, by place of birth</i>	74
13. <b>Doseljeno/odseljeno stanovništvo prema kantonu/općini i državljanstvu druge države</b> <i>Immigrated/Emmigrated populatuon by the canton/municipality and citizenship of other country</i>	76



**Zakonom o prebivalištu i boravištu državljana Bosne i Hercegovine** („Službeni glasnik BiH“, br. 32/01, 56/08 i 58/15) uređuju se prebivalište i boravište državljana Bosne i Hercegovine i boravište raseljenih lica u Bosni i Hercegovini. Odredbe ovog Zakona odnose se jednako na sve državljane, osim ako nije drukčije predviđeno u posebnim odredbama u poglavlju IV ovog Zakona.

*The permanent and temporary residence of citizens of Bosnia and Herzegovina and temporary residence of displaced persons in Bosnia and Herzegovina are regulated by **The Law on permanent and temporary residence of citizens of Bosnia and Herzegovina** („Gazette BiH“, No. 32/01, 56/08 and 58/15). The regulations of the law are dealing with all citizens, except in the cases of the chapter IV of the law.*

Prikupljanje podataka u vezi sa promjenom prebivališta i boravišta obavlja se u skladu sa Zakonom o statistici u Federaciji BiH („Službene novine FBiH“, br. 63/03 i 9/09), Zakonom o zaštiti ličnih podataka BiH („Službeni glasnik BiH“, br. 49/06, 76/11 i 89/11), te Zakonom o Agenciji za identifikacione dokumente, evidenciju i razmjenu podataka Bosne i Hercegovine („Službeni glasnik BiH“, broj 56/08).

*The collection of data on change of permanent and temporary residence is in the line with The Law on Statistics FB&H („Gazzete FBiH“, No.63/03 and 9/09), The Law on protection of personal data of Bosnia and Herzegovina („Gazzete BiH“, No.49/06, 76/11 and 89/11) and The Law on Agency for Identification Documents, Registers and Data Exchange of Bosnia and Herzegovina („Gazzete BiH“, No. 56/08).*

**Prebivalištem** se smatra općina ili distrikt u kojem se državljanin nastani s namjerom da tamo stalno živi.

*The municipality or district in which a citizen is placed with the purpose of permanent living is considered as a **permanent residence**.*

**Boravištem** se smatra općina ili distrikt gdje se državljanin nastani s namjerom da tamo privremeno živi. Pod boravištem raseljenog lica smatra se općina ili distrikt gdje se raseljeno lice nastani s namjerom da tamo privremeno živi.

*The municipality or district in which a citizen is placed with the purpose of temporary living is considered as a **temporary residence**. The municipality or district in which a displaced person is placed with the purpose of temporary living is considered as a temporary residence of displaced person.*

Državljanin mogu prijaviti samo jedno prebivalište na teritoriju Bosne i Hercegovine.

*The citizens are obliged to register one residence only on the territory of Bosnia and Herzegovina.*

U skladu sa Zakonom o Agenciji za identifikacione dokumente, evidenciju i razmjenu podataka BiH Agencija tehnički održava i elektronski arhivira podatke i informacije koje se vode u evidenciji prebivališta i boravišta državljana BiH. Entitetska ministarstva unutrašnjih poslova mogu voditi elektronsku evidenciju podataka o prebivalištu i boravištu državljana na području entiteta. Nadležni organ putem elektronske obrade podataka vodi i održava lokalnu evidenciju o prebivalištu i boravištu državljana (lokalna evidencija).

*In line with The Law on Agency for Identification Documents, Registers and Data Exchange of BiH the Agency maintains technically and archives electronically the data and information, which are kept in register of residence of citizens of BiH. Ministries of Interior for entities can manage electronic database on residence of citizens on the territory of the entities. Each authority via electronic processing data on permanent and temporary residence of citizens manages the local database on residence of citizens (local database).*

Nadležni organ je dužan da redovno dostavlja Agenciji podatke iz svoje lokalne evidencije, a Agencija osigurava nadležnom organu podatke iz centralne evidencije u cilju vršenja dužnosti nadležnog organa u skladu sa Zakonom o Agenciji za identifikacione dokumente, evidenciju i razmjenu podataka BiH.

*The authority is obliged to send the data from its local database to Agency regularly and Agency assures to the authorities the data from central database in the line with the Law on Agency for Identification Documents, Registers and Data Exchange of BiH.*

### **Cilj istraživanja**

Istraživanjem o preseljavanju stanovništva u Federaciji Bosne i Hercegovine obezbjeđuju se podaci o obimu i tokovima preseljavanja stanovništva unutar Federacije BiH kao i kretanje stanovništva prema drugom BiH entitetu ili prema Brčko Distriktu BiH prema demografskim i drugim karakteristikama stanovništva.

### **The goal of the statistical research**

*Data on the size and flows of population migration inside The Federation of Bosnia and Herzegovina (internal migration) and population movement from/to the other BiH entity and from/to Brčko Distrikt BiH are the result of the statistical research according to the demographic and other characteristics of the population.*



Predmet istraživanja unutrašnjih migracija su migracije stanovništva koje se odnose na stanovništvo koje se preseljava iz svog dosadašnjeg mjesta stanovanja u drugo mjesto sa namjerom da u tom drugom mjestu živi.

Na osnovu prikupljenih podataka obezbjeđuje se praćenje i proučavanje kvantitativnih aspekata migracije (obim doseljenja i odseljenja), kao i migracionog salda, tokova migracija, teritorijalne distance na kojoj se kreću migranti, tipova migracija, a sa demografskog aspekta migranti prema starosti, spolu, mjestu/državi rođenja i državljanstvu.

Pored navedenog, migracije stanovništva sa obje svoje komponente (imigracija i emigracija) utiču na porast, odnosno, smanjenje stanovništva i predstavljaju element za izračunavanje broja stanovnika prema teritorijalnom rasporedu.

Ciljem statističkog istraživanja o migracijama smatra se i formiranje baze podataka koja se sastoji od osoba koje su barem jedanput promijenile mjesto stanovanja u posmatranom periodu, uzimajući u obzir samo posljednju promjenu prebivališta-boravišta.

#### **Podaci koji se publikuju su slijedeći:**

- ukupan broj migranata,
- tip migracija – međuopćinske, međukantonalne, međuentitetske
- polazište migranta ili mjesto odakle migrant odseljava,
- odredište migranta ili mjesto gdje se migrant doseljava,
- spol,
- starost migranta na dan prijave - odjave prebivališta - boravišta,
- mjesto rođenja migranta,
- državljanstvo migranta.

#### **Jedinica posmatranja**

Jedinica posmatranja je događaj preseljenja za svaku osobu koja je izvršila promjenu prebivališta-boravišta (migrant), odnosno, osobu koje se preselila iz jedne općine u drugu ili iz jedne države u drugu. Dakle, **u ovom biltenu međunaseljska kretanja stanovništva unutar općine nisu uključena.**

Osoba koja je mijenjala adresu stanovanja u okviru istog naseljenog mjesta ili dijela istog naseljenog mjesta nije obuhvaćena istraživanjem.

Preseljenje koje se odvijalo između različitih općina Grada Sarajeva u okviru naseljenog mjesta Sarajevo, uzima se u obzir (u svrhu korištenja podataka o migracijama stanovništva za izradu procjena broja stanovnika na nivou općina).

Za 2022. godinu uključena su i kretanja stanovništva prema inostranstvu i to samo za one građane koji su svoj odlazak registrovali kod nadležnog organa.

*The subject of the research on internal migration is population migration related to the population migrating from its previous place of residence to the other one with the purpose of living in the new place.*

*The collected data are the base for research of the migration size (immigration and emigration) as well as net migration, migration flows, territorial distance of migrants, migration types and migrants from demographic point of view (age, sex, place/country of birth and citizenship).*

*Furthermore, population migration (immigration and emigration) is an element for calculation the total number of population according to the territorial dispersion and leads to the increase or decrease the total number of population.*

*The goal of statistical research on migration is considered as creation of database composed of persons who changed their place of residence once at least (permanent or temporary) in the defined period taking into account the last change only.*

#### **Published data are as follows:**

- total number of migrants,
- type of migration – inter-municipal, inter-cantonal, inter-entity,
- departure place of migrant – place where the migrant comes from,
- destination place of migrant – place where the migrant moved in,
- sex,
- age of the migrant at the residence registration date,
- place of birth,
- citizenship.

#### **Research units**

*The matter of research is an migration event for each person moved from one place of residence to the other one (migrant), i.e. the person moved from one municipality to the other one or from one country to the other. So **the inter-settlement population movements inside municipality are not included in this bulletin.***

*The person who changed its address in the same settlement or in the parts of the same settlement is not covered by the research as a migrant.*

*The migration inside the settlement Sarajevo if this movement registered between different municipalities of the Town Sarajevo is covered (taking into account the purpose of using data on migration of population to produce estimate of population at the municipality level).*

*For 2022. the abroad population movements are covered for those citizens who registered its departure only.*

## Komentar publikovanih podataka

**Tabela 1 i 2** sadrže podatke o kretanju stanovništva između entiteta Bosne i Hercegovine, Brčko Distrikta BiH i inozemstva, kao i ukupni saldo migracija.

**Tabela 3** prikazuje kretanja stanovništva: unutar Federacije BiH, prema RS, Brčko Distriktu BiH i prema inozemstvu. Za svaku općinu Federacije BiH izračunat je saldo migracija.

**Tabela 4** prikazuje zbirno kretanje stanovništva za nivo kantona Federacije BiH, doseljenja i odseljenja.

**Tabela 5** prikazuje kretanje stanovništva do nivoa općina Federacije BiH, prema kantonu doseljenja / odseljenja.

**Tabela 6** daje pregled doseljenog stanovništva u pojedine kantone i općine Federacije BiH prema starosti i spolu migranata uključujući i doseljenja iz neke od općina Federacije BiH, iz RS ili iz Brčko Distrikta BiH.

**Tabela 7** sumira sva odseljenja iz pojedinih kantona i općina Federacije BiH prema starosti i spolu migranata uključujući i odseljenja u neku od općina Federacije BiH, u RS, u Brčko Distrikt BiH ili u inozemstvo.

**Tabela 8** je zbirni prikaz podataka iz tabela 6 i 7 sa izračunatim saldom migracija.

**U tabeli 9** daju su podaci o stanovništvu Federacije BiH koje je registrovalo svoj odlazak u inozemstvo prema kantonu odseljenja i državi - odredištu.

**Tabela 10** pokazuje registrirane odlaske u inozemstvo iz Federacije BiH prema starosti i spolu migranata.

**Tabela 11** prikazuje odseljeno stanovništvo prema kantonu/općini iz kojeg se odselilo, i mjestu rođenja.

**Tabela 12** prikazuje doseljeno stanovništvo prema kantonu/općini u koju se doselilo i mjestu rođenja.

**Tabela 13** prikazuje doseljeno/odseljeno stanovništvo prema kantonu/općini i državljanstvu druge države.

## ZNAKOVI

- ... ne raspolaže se podatkom
- nema pojave
- 0 izračunata vrijednost = 0

## Comment of published data

**Tables 1 and 2** provide the data on the movement of the population between the entities of BiH, Brčko Distrikt BiH and abroad, as well as the total net migration.

**Table 3** shows movements: inside The Federation of BiH, from/to RS, from/to Brčko Distrikt BiH and abroad. The net migration is calculated for each municipality of The Federation of BiH.

**Table 4** shows the population movements to the level of immigration and emigration cantons.

**Table 5** shows the population movements to the municipality level of The Federation of BiH, tabulated by canton of immigration/emigration.

**Table 6** shows immigrated population to cantons and municipalities of The Federation of BiH by age and sex of migrants including immigration from the municipality of The Federation of BiH, from RS or Brčko Distrikt BiH.

**Table 7** sums all emigrants from cantons and municipalities of The Federation of BiH by age and sex of migrants including emigration to the municipality of The Federation of BiH, to RS, to Brčko Distrikt BiH or abroad.

**Table 8** is overview of data from the tables 6 and 7 with calculated net migration.

**Table 9** shows the data on citizens of Federation of BiH who registered their emigration abroad by emigration canton and destination country.

**Table 10** shows registered abroad departures from the Federation of BiH by age and sex of migrants.

**Table 11** shows emmigrated population by the canton/municipality from which is moved out, by place of birth.

**Table 12** shows immigrated by the canton/municipality where is moved in, by place of birth.

**Table 13** shows immigrated/emmigrated population by the canton/municipality and citizenship of other country.

## SYMBOLS

- ... data not available
- no occurrence
- 0 calculated value = 0

**1 - Pregled migracija stanovništva Bosne i Hercegovine, 2022**  
*The overview of BiH population migration, 2022*

Odseljeni iz <i>Emmigrants from</i>	Dospeljeni u <i>Immigrants to</i>				
	Ukupno BiH <i>Total BiH</i>	Federacija BiH <i>Federation of BiH</i>	RS	Brčko Distrikt BiH <i>Brčko District BiH</i>	Inozemstvo <i>Abroad</i>
<b>Ukupno BiH</b> <i>Total BiH</i>	<b>33.378</b>	<b>20.486</b>	<b>9.171</b>	<b>508</b>	<b>3.213</b>
<b>Federacija BiH</b> <i>Federation of BiH</i>	<b>22.748</b>	17.815	2.604	257	2.072
<b>RS</b>	<b>9.869</b>	2.379	6.237	251	1.002
<b>Brčko Distrikt BiH</b> <i>Brčko District BiH</i>	<b>761</b>	292	330	-	139

**2 - Saldo migracija stanovništva, 2022**  
*The net population migration, 2022*

Vrsta migracije <i>Type of migration</i>	Federacija BiH <i>Federation of BiH</i>	RS	Brčko Distrikt BiH <i>Brčko District BiH</i>
<b>dospeljeni/immigrants</b>	2.671	2.934	508
<b>odseljeni/emmigrants</b>	4.933	3.632	761
<b>saldo migracija/net migration</b>	-2.262	-698	-253

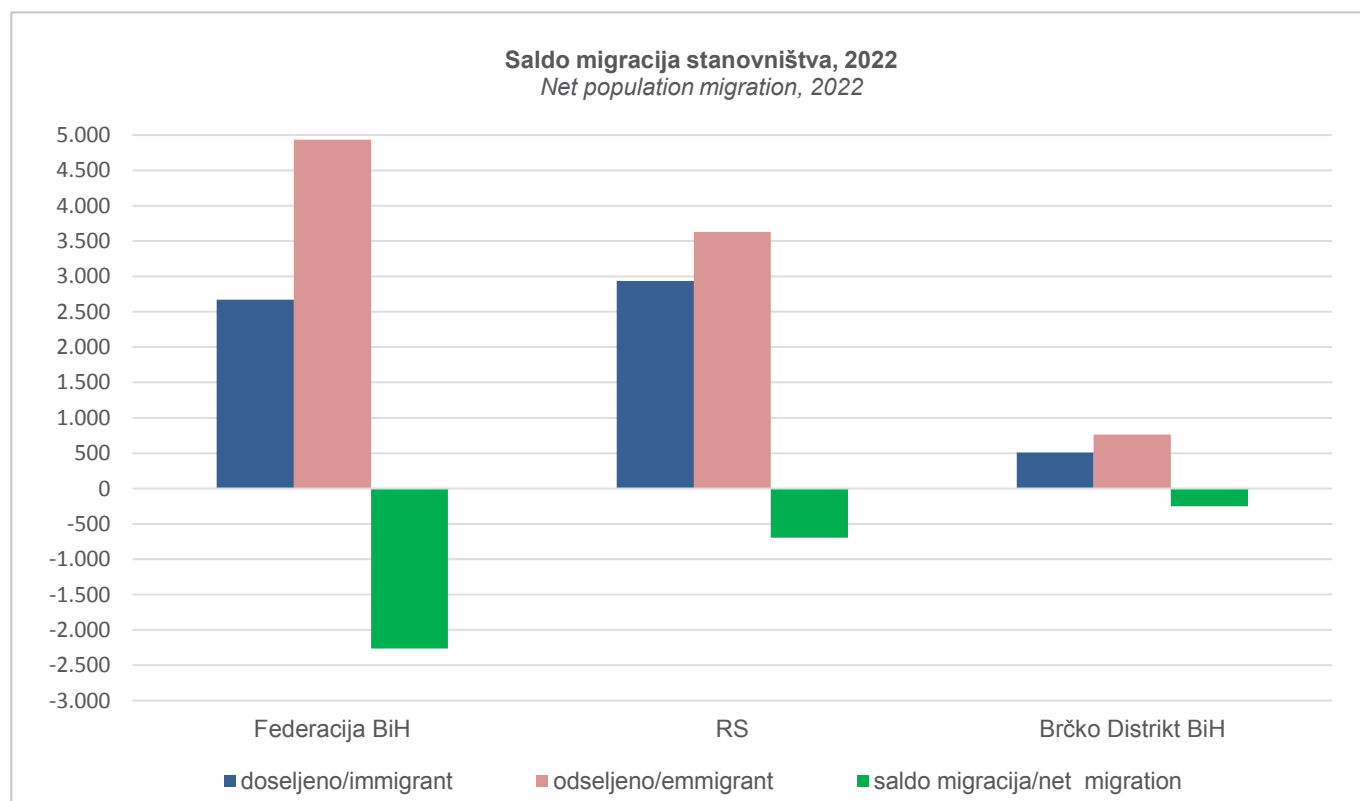

**3 - Saldo migracija stanovništva FBiH unutar FBiH, prema RS, BD BiH i inozemstvu, po kantonima i općinama**  
*Net migration od the FBiH population inside FBiH, to/from RS, to/from BD BiH and abroad, by cantons and municipalities*

**2022**

<b>Doseljeni u/Odseljeni iz</b>	<b>Ukupno Total</b>	<b>FBiH</b>	<b>RS</b>	<b>BD BiH</b>	<b>Inozemstvo Abroad</b>	<b>Immigrants to/ Emmigrants from</b>
<b>FEDERACIJA BiH</b>						<b>THE FEDERATION OF BiH</b>
doseljeni	20.486	17.815	2.379	292	...	immigrants
odseljeni	22.748	17.815	2.604	257	2.072	emmigrants
saldo migracija	-2.262	0	-225	35	-2.072	net migration
<b>UNSKO - SANSKI KANTON</b>						<b>UNSKO - SANSKI KANTON</b>
doseljeni	1.813	1.423	375	15	...	immigrants
odseljeni	2.528	1.553	417	10	548	emmigrants
saldo migracija	-715	-130	-42	5	-548	net migration
<b>BOSANSKA KRUPA</b>						<b>BOSANSKA KRUPA</b>
doseljeni	197	155	42	-	...	immigrants
odseljeni	338	217	48	3	70	emmigrants
saldo migracija	-141	-62	-6	-3	-70	net migration
<b>BOSANSKI PETROVAC</b>						<b>BOSANSKI PETROVAC</b>
doseljeni	71	32	39	-	...	immigrants
odseljeni	143	44	91	-	8	emmigrants
saldo migracija	-72	-12	-52	-	-8	net migration
<b>BUŽIM</b>						<b>BUŽIM</b>
doseljeni	180	159	21	-	...	immigrants
odseljeni	206	153	11	-	42	emmigrants
saldo migracija	-26	6	10	-	-42	net migration
<b>GRAD BIHAĆ</b>						<b>GRAD BIHAĆ</b>
doseljeni	442	384	53	5	...	immigrants
odseljeni	507	318	50	6	133	emmigrants
saldo migracija	-65	66	3	-1	-133	net migration
<b>GRAD CAZIN</b>						<b>GRAD CAZIN</b>
doseljeni	344	307	31	6	...	immigrants
odseljeni	497	333	33	-	131	emmigrants
saldo migracija	-153	-26	-2	6	-131	net migration
<b>KLJUČ</b>						<b>KLJUČ</b>
doseljeni	100	69	30	1	...	immigrants
odseljeni	167	112	27	1	27	emmigrants
saldo migracija	-67	-43	3	0	-27	net migration
<b>SANSKI MOST</b>						<b>SANSKI MOST</b>
doseljeni	277	140	135	2	...	immigrants
odseljeni	352	151	144	-	57	emmigrants
saldo migracija	-75	-11	-9	2	-57	net migration
<b>VELIKA KLADUŠA</b>						<b>VELIKA KLADUŠA</b>
doseljeni	202	177	24	1	...	immigrants
odseljeni	318	225	13	-	80	emmigrants
saldo migracija	-116	-48	11	1	-80	net migration
<b>KANTON POSAVSKI</b>						<b>KANTON POSAVSKI</b>
doseljeni	155	57	75	23	...	immigrants
odseljeni	208	81	57	10	60	emmigrants
saldo migracija	-53	-24	18	13	-60	net migration
<b>DOMALJEVAC - ŠAMAC</b>						<b>DOMALJEVAC - ŠAMAC</b>
doseljeni	28	11	15	2	...	immigrants
odseljeni	23	10	5	1	7	emmigrants
saldo migracija	5	1	10	1	-7	net migration
<b>ODŽAK</b>						<b>ODŽAK</b>
doseljeni	77	22	48	7	...	immigrants
odseljeni	120	48	37	-	35	emmigrants
saldo migracija	-43	-26	11	7	-35	net migration
<b>ORAŠJE</b>						<b>ORAŠJE</b>
doseljeni	50	24	12	14	...	immigrants
odseljeni	65	23	15	9	18	emmigrants
saldo migracija	-15	1	-3	5	-18	net migration

**3 - Saldo migracija stanovništva FBiH unutar FBiH, prema RS, BD BiH i inozemstvu, po kantonima i općinama (nastavak)**  
*Net migration od the FBiH population inside FBiH, to/from RS, to/from BD BiH and abroad, by cantons and municipalities (continued)*  
**2022**

<b>Doseljeni u/Odseljeni iz</b>	<b>Ukupno Total</b>	<b>FBiH</b>	<b>RS</b>	<b>BD BiH</b>	<b>Inozemstvo Abroad</b>	<i>Immigrants to/ Emmigrants from</i>
<b>TUZLANSKI KANTON</b>						<b>TUZLANSKI KANTON</b>
doseljeni	3.297	2.490	618	189	...	<i>immigrants</i>
odseljeni	3.707	2.596	564	162	385	<i>emmigrants</i>
saldo migracija	-410	-106	54	27	-385	<i>net migration</i>
<b>BANOVIĆI</b>						<b>BANOVIĆI</b>
doseljeni	115	104	10	1	...	<i>immigrants</i>
odseljeni	217	167	22	8	20	<i>emmigrants</i>
saldo migracija	-102	-63	-12	-7	-20	<i>net migration</i>
<b>ČELIĆ</b>						<b>ČELIĆ</b>
doseljeni	98	22	10	66	...	<i>immigrants</i>
odseljeni	109	51	18	40	-	<i>emmigrants</i>
saldo migracija	-11	-29	-8	26	-	<i>net migration</i>
<b>DOBOJ - ISTOK</b>						<b>DOBOJ - ISTOK</b>
doseljeni	97	60	37	-	...	<i>immigrants</i>
odseljeni	118	70	34	2	12	<i>emmigrants</i>
saldo migracija	-21	-10	3	-2	-12	<i>net migration</i>
<b>GRAD GRAČANICA</b>						<b>GRAD GRAČANICA</b>
doseljeni	258	198	48	12	...	<i>immigrants</i>
odseljeni	336	258	35	5	38	<i>emmigrants</i>
saldo migracija	-78	-60	13	7	-38	<i>net migration</i>
<b>GRAD TUZLA</b>						<b>GRAD TUZLA</b>
doseljeni	990	780	172	38	...	<i>immigrants</i>
odseljeni	837	564	133	30	110	<i>emmigrants</i>
saldo migracija	153	216	39	8	-110	<i>net migration</i>
<b>GRAD GRADAČAC</b>						<b>GRAD GRADAČAC</b>
doseljeni	194	129	41	24	...	<i>immigrants</i>
odseljeni	217	123	45	24	25	<i>emmigrants</i>
saldo migracija	-23	6	-4	0	-25	<i>net migration</i>
<b>KALESIJA</b>						<b>KALESIJA</b>
doseljeni	328	218	108	2	...	<i>immigrants</i>
odseljeni	404	247	79	1	77	<i>emmigrants</i>
saldo migracija	-76	-29	29	1	-77	<i>net migration</i>
<b>KLADANJ</b>						<b>KLADANJ</b>
doseljeni	69	58	11	-	...	<i>immigrants</i>
odseljeni	160	133	11	2	14	<i>emmigrants</i>
saldo migracija	-91	-75	0	-2	-14	<i>net migration</i>
<b>LUKAVAC</b>						<b>LUKAVAC</b>
doseljeni	280	238	34	8	...	<i>immigrants</i>
odseljeni	323	266	50	6	1	<i>emmigrants</i>
saldo migracija	-43	-28	-16	2	-1	<i>net migration</i>
<b>SAPNA</b>						<b>SAPNA</b>
doseljeni	93	63	29	1	...	<i>immigrants</i>
odseljeni	121	72	32	-	17	<i>emmigrants</i>
saldo migracija	-28	-9	-3	1	-17	<i>net migration</i>
<b>GRAD SREBRENİK</b>						<b>GRAD SREBRENİK</b>
doseljeni	263	196	38	29	...	<i>immigrants</i>
odseljeni	347	249	40	36	22	<i>emmigrants</i>
saldo migracija	-84	-53	-2	-7	-22	<i>net migration</i>
<b>TEOČAK</b>						<b>TEOČAK</b>
doseljeni	53	30	23	-	...	<i>immigrants</i>
odseljeni	68	47	7	1	13	<i>emmigrants</i>
saldo migracija	-15	-17	16	-1	-13	<i>net migration</i>
<b>GRAD ŽIVINICE</b>						<b>GRAD ŽIVINICE</b>
doseljeni	459	394	57	8	...	<i>immigrants</i>
odseljeni	450	349	58	7	36	<i>emmigrants</i>
saldo migracija	9	45	-1	1	-36	<i>net migration</i>

**3 - Saldo migracija stanovništva FBiH unutar FBiH, prema RS, BD BiH i inozemstvu, po kantonima i općinama (nastavak)**  
*Net migration od the FBiH population inside FBiH, to/from RS, to/from BD BiH and abroad, by cantons and municipalities (continued)*  
**2022**

<b>Doseljeni u/Odseljeni iz</b>	<b>Ukupno Total</b>	<b>FBiH</b>	<b>RS</b>	<b>BD BiH</b>	<b>Inozemstvo Abroad</b>	<i>Immigrants to/ Emmigrants from</i>
<b>ZENIČKO - DOBOJSKI KANTON</b>						<b>ZENIČKO - DOBOJSKI KANTON</b>
doseljeni	2.238	1.943	283	12	...	<i>immigrants</i>
odseljeni	3.156	2.618	344	17	177	<i>emmigrants</i>
saldo migracija	-918	-675	-61	-5	-177	<i>net migration</i>
<b>BREZA</b>						<b>BREZA</b>
doseljeni	120	117	2	1	...	<i>immigrants</i>
odseljeni	184	174	7	-	3	<i>emmigrants</i>
saldo migracija	-64	-57	-5	1	-3	<i>net migration</i>
<b>DOBOJ - JUG</b>						<b>DOBOJ - JUG</b>
doseljeni	94	69	25	-	...	<i>immigrants</i>
odseljeni	65	40	19	-	6	<i>emmigrants</i>
saldo migracija	29	29	6	-	-6	<i>net migration</i>
<b>GRAD ZENICA</b>						<b>GRAD ZENICA</b>
doseljeni	570	534	31	5	...	<i>immigrants</i>
odseljeni	832	708	80	8	36	<i>emmigrants</i>
saldo migracija	-262	-174	-49	-3	-36	<i>net migration</i>
<b>KAKANJ</b>						<b>KAKANJ</b>
doseljeni	217	205	12	-	...	<i>immigrants</i>
odseljeni	313	288	20	2	3	<i>emmigrants</i>
saldo migracija	-96	-83	-8	-2	-3	<i>net migration</i>
<b>MAGLAJ</b>						<b>MAGLAJ</b>
doseljeni	157	126	31	-	...	<i>immigrants</i>
odseljeni	229	162	45	1	21	<i>emmigrants</i>
saldo migracija	-72	-36	-14	-1	-21	<i>net migration</i>
<b>OLOVO</b>						<b>OLOVO</b>
doseljeni	88	70	18	-	...	<i>immigrants</i>
odseljeni	165	151	11	1	2	<i>emmigrants</i>
saldo migracija	-77	-81	7	-1	-2	<i>net migration</i>
<b>TEŠANJ</b>						<b>TEŠANJ</b>
doseljeni	307	188	117	2	...	<i>immigrants</i>
odseljeni	335	228	71	-	36	<i>emmigrants</i>
saldo migracija	-28	-40	46	2	-36	<i>net migration</i>
<b>USORA</b>						<b>USORA</b>
doseljeni	49	39	10	-	...	<i>immigrants</i>
odseljeni	28	15	4	-	9	<i>emmigrants</i>
saldo migracija	21	24	6	-	-9	<i>net migration</i>
<b>VAREŠ</b>						<b>VAREŠ</b>
doseljeni	51	45	5	1	...	<i>immigrants</i>
odseljeni	114	99	8	1	6	<i>emmigrants</i>
saldo migracija	-63	-54	-3	0	-6	<i>net migration</i>
<b>GRAD VISOKO</b>						<b>GRAD VISOKO</b>
doseljeni	207	202	4	1	...	<i>immigrants</i>
odseljeni	370	344	14	3	9	<i>emmigrants</i>
saldo migracija	-163	-142	-10	-2	-9	<i>net migration</i>
<b>ZAVIDOVIĆI</b>						<b>ZAVIDOVIĆI</b>
doseljeni	200	184	16	-	...	<i>immigrants</i>
odseljeni	304	245	36	1	22	<i>emmigrants</i>
saldo migracija	-104	-61	-20	-1	-22	<i>net migration</i>
<b>ŽEPČE</b>						<b>ŽEPČE</b>
doseljeni	178	164	12	2	...	<i>immigrants</i>
odseljeni	217	164	29	-	24	<i>emmigrants</i>
saldo migracija	-39	0	-17	2	-24	<i>net migration</i>

**3 - Saldo migracija stanovništva FBiH unutar FBiH, prema RS, BD BiH i inozemstvu, po kantonima i općinama (nastavak)**  
*Net migration od the FBiH population inside FBiH, to/from RS, to/from BD BiH and abroad, by cantons and municipalities (continued)*  
**2022**

<b>Doseljeni u/Odseljeni iz</b>	<b>Ukupno Total</b>	<b>FBiH</b>	<b>RS</b>	<b>BD BiH</b>	<b>Inozemstvo Abroad</b>	<i>Immigrants to/ Emmigrants from</i>
<b>BOSANSKO - PODRINJSKI KANTON</b>						
						<b>BOSANSKO - PODRINJSKI KANTON</b>
						<i>immigrants</i>
						<i>emmigrants</i>
						<i>net migration</i>
FOČA						FOČA
						<i>immigrants</i>
						<i>emmigrants</i>
						<i>net migration</i>
GRAD GORAŽDE						GRAD GORAŽDE
						<i>immigrants</i>
						<i>emmigrants</i>
						<i>net migration</i>
PALE						PALE
						<i>immigrants</i>
						<i>emmigrants</i>
						<i>net migration</i>
<b>SREDNJOBOSANSKI KANTON</b>						
						<b>SREDNJOBOSANSKI CANTON</b>
						<i>immigrants</i>
						<i>emmigrants</i>
						<i>net migration</i>
BUGOJNO						BUGOJNO
						<i>immigrants</i>
						<i>emmigrants</i>
						<i>net migration</i>
BUSOVAČA						BUSOVAČA
						<i>immigrants</i>
						<i>emmigrants</i>
						<i>net migration</i>
DOBRETIĆI						DOBRETIĆI
						<i>immigrants</i>
						<i>emmigrants</i>
						<i>net migration</i>
DONJI VAKUF						DONJI VAKUF
						<i>immigrants</i>
						<i>emmigrants</i>
						<i>net migration</i>
FOJNICA						FOJNICA
						<i>immigrants</i>
						<i>emmigrants</i>
						<i>net migration</i>
GORNJI VAKUF - USKOPLJE						GORNJI VAKUF - USKOPLJE
						<i>immigrants</i>
						<i>emmigrants</i>
						<i>net migration</i>
JAJCE						JAJCE
						<i>immigrants</i>
						<i>emmigrants</i>
						<i>net migration</i>
KISELJAK						KISELJAK
						<i>immigrants</i>
						<i>emmigrants</i>
						<i>net migration</i>
KREŠEVO						KREŠEVO
						<i>immigrants</i>
						<i>emmigrants</i>
						<i>net migration</i>

**3 - Saldo migracija stanovništva FBiH unutar FBiH, prema RS, BD BiH i inozemstvu, po kantonima i općinama (nastavak)**  
*Net migration od the FBiH population inside FBiH, to/from RS, to/from BD BiH and abroad, by cantons and municipalities (continued)*  
**2022**

<b>Doseljeni u/Odseljeni iz</b>	<b>Ukupno Total</b>	<b>FBiH</b>	<b>RS</b>	<b>BD BiH</b>	<b>Inozemstvo Abroad</b>	<b>Immigrants to/ Emmigrants from</b>
<b>NOVI TRAVNIK</b>						<b>NOVI TRAVNIK</b>
doseljeni	171	160	11	-	...	immigrants
odseljeni	220	180	19	-	21	emmigrants
saldo migracija	-49	-20	-8	-	-21	net migration
<b>TRAVNIK</b>						<b>TRAVNIK</b>
doseljeni	314	281	29	4	...	immigrants
odseljeni	458	365	37	6	50	emmigrants
saldo migracija	-144	-84	-8	-2	-50	net migration
<b>VITEZ</b>						<b>VITEZ</b>
doseljeni	242	231	9	2	...	immigrants
odseljeni	236	197	14	-	25	emmigrants
saldo migracija	6	34	-5	2	-25	net migration
<b>HERCEGOVAČKO - NERETVANSKI KANTON</b>						<b>HERCEGOVAČKO - NERETVANSKI KANTON</b>
doseljeni	1.500	1.352	145	3	...	immigrants
odseljeni	1.817	1.434	175	14	194	emmigrants
saldo migracija	-317	-82	-30	-11	-194	net migration
<b>GRAD ČAPLJINA</b>						<b>GRAD ČAPLJINA</b>
doseljeni	192	178	14	-	...	immigrants
odseljeni	212	163	16	1	32	emmigrants
saldo migracija	-20	15	-2	-1	-32	net migration
<b>ČITLUK</b>						<b>ČITLUK</b>
doseljeni	163	158	5	-	...	immigrants
odseljeni	176	160	3	-	13	emmigrants
saldo migracija	-13	-2	2	-	-13	net migration
<b>GRAD MOSTAR</b>						<b>GRAD MOSTAR</b>
doseljeni	729	627	100	2	...	immigrants
odseljeni	771	556	99	8	108	emmigrants
saldo migracija	-42	71	1	-6	-108	net migration
<b>JABLANICA</b>						<b>JABLANICA</b>
doseljeni	51	51	-	-	...	immigrants
odseljeni	82	73	3	-	6	emmigrants
saldo migracija	-31	-22	-3	-	-6	net migration
<b>KONJIC</b>						<b>KONJIC</b>
doseljeni	160	152	7	1	...	immigrants
odseljeni	244	202	24	4	14	emmigrants
saldo migracija	-84	-50	-17	-3	-14	net migration
<b>NEUM</b>						<b>NEUM</b>
doseljeni	23	21	2	-	...	immigrants
odseljeni	31	24	4	-	3	emmigrants
saldo migracija	-8	-3	-2	-	-3	net migration
<b>PROZOR</b>						<b>PROZOR</b>
doseljeni	62	61	1	-	...	immigrants
odseljeni	153	136	1	1	15	emmigrants
saldo migracija	-91	-75	0	-1	-15	net migration
<b>RAVNO</b>						<b>RAVNO</b>
doseljeni	24	14	10	-	...	immigrants
odseljeni	21	9	12	-	-	emmigrants
saldo migracija	3	5	-2	-	-	net migration
<b>STOLAC</b>						<b>STOLAC</b>
doseljeni	96	90	6	-	...	immigrants
odseljeni	127	111	13	-	3	emmigrants
saldo migracija	-31	-21	-7	-	-3	net migration
<b>ZAPADNO HERCEGOVAČKI KANTON</b>						<b>ZAPADNOHERCEGOVAČKI KANTON</b>
doseljeni	509	492	16	1	...	immigrants
odseljeni	515	423	11	1	80	emmigrants
saldo migracija	-6	69	5	0	-80	net migration



**3 - Saldo migracija stanovništva FBiH unutar FBiH, prema RS, BD BiH i inozemstvu, po kantonima i općinama (nastavak)**  
*Net migration od the FBiH population inside FBiH, to/from RS, to/from BD BiH and abroad, by cantons and municipalities (continued)*  
**2022**

<b>Doseljeni u/Odseljeni iz</b>	<b>Ukupno Total</b>	<b>FBiH</b>	<b>RS</b>	<b>BD BiH</b>	<b>Inozemstvo Abroad</b>	<i>Immigrants to/ Emmigrants from</i>
<b>GRAD ŠIROKI BRIJEG</b>						<b>GRAD ŠIROKI BRIJEG</b>
doseljeni	221	217	3	1	...	immigrants
odseljeni	214	196	4	-	14	emmigrants
saldo migracija	7	21	-1	1	-14	net migration
<b>GRUDE</b>						<b>GRUDE</b>
doseljeni	79	78	1	-	...	immigrants
odseljeni	79	58	2	-	19	emmigrants
saldo migracija	0	20	-1	-	-19	net migration
<b>GRAD LJUBUŠKI</b>						<b>GRAD LJUBUŠKI</b>
doseljeni	154	144	10	-	...	immigrants
odseljeni	153	118	3	-	32	emmigrants
saldo migracija	1	26	7	-	-32	net migration
<b>POSUŠJE</b>						<b>POSUŠJE</b>
doseljeni	55	53	2	-	...	immigrants
odseljeni	69	51	2	1	15	emmigrants
saldo migracija	-14	2	0	-1	-15	net migration
<b>KANTON SARAJEVO</b>						<b>KANTON SARAJEVO</b>
doseljeni	8.670	8.084	554	32	...	immigrants
odseljeni	7.687	6.741	629	26	291	emmigrants
saldo migracija	983	1.343	-75	6	-291	net migration
<b>CENTAR SARAJEVO</b>						<b>CENTAR SARAJEVO</b>
doseljeni	1.183	1.115	61	7	...	immigrants
odseljeni	1.187	1.049	73	5	60	emmigrants
saldo migracija	-4	66	-12	2	-60	net migration
<b>HADŽIĆI</b>						<b>HADŽIĆI</b>
doseljeni	309	288	20	1	...	immigrants
odseljeni	295	267	16	1	11	emmigrants
saldo migracija	14	21	4	0	-11	net migration
<b>ILIDŽA</b>						<b>ILIDŽA</b>
doseljeni	1.656	1.526	122	8	...	immigrants
odseljeni	1.082	939	101	3	39	emmigrants
saldo migracija	574	587	21	5	-39	net migration
<b>ILIJAS</b>						<b>ILIJAS</b>
doseljeni	379	339	40	-	...	immigrants
odseljeni	306	256	40	2	8	emmigrants
saldo migracija	73	83	0	-2	-8	net migration
<b>NOVI GRAD SARAJEVO</b>						<b>NOVI GRAD SARAJEVO</b>
doseljeni	2.297	2.154	134	9	...	immigrants
odseljeni	1.836	1.562	197	6	71	emmigrants
saldo migracija	461	592	-63	3	-71	net migration
<b>NOVO SARAJEVO</b>						<b>NOVO SARAJEVO</b>
doseljeni	1.406	1.317	84	5	...	immigrants
odseljeni	1.604	1.414	113	4	73	emmigrants
saldo migracija	-198	-97	-29	1	-73	net migration
<b>STARI GRAD SARAJEVO</b>						<b>STARI GRAD SARAJEVO</b>
doseljeni	555	531	23	1	...	immigrants
odseljeni	786	735	30	3	18	emmigrants
saldo migracija	-231	-204	-7	-2	-18	net migration
<b>TRNOVO</b>						<b>TRNOVO</b>
doseljeni	164	155	9	-	...	immigrants
odseljeni	74	70	4	-	-	emmigrants
saldo migracija	90	85	5	-	-	net migration
<b>VOGOŠĆA</b>						<b>VOGOŠĆA</b>
doseljeni	721	659	61	1	...	immigrants
odseljeni	517	449	55	2	11	emmigrants
saldo migracija	204	210	6	-1	-11	net migration

**3 - Saldo migracija stanovništva FBiH unutar FBiH, prema RS, BD BiH i inozemstvu, po kantonima i općinama (nastavak)**  
*Net migration od the FBiH population inside FBiH, to/from RS, to/from BD BiH and abroad, by cantons and municipalities (continued)*  
**2022**

<b>Doseljeni u/Odseljeni iz</b>	<b>Ukupno Total</b>	<b>FBiH</b>	<b>RS</b>	<b>BD BiH</b>	<b>Inozemstvo Abroad</b>	<b>Immigrants to/ Emmigrants from</b>
<b>KANTON 10</b>						<b>KANTON 10</b>
doseljeni	310	198	108	4	...	immigrants
odseljeni	498	255	160	3	80	emmigrants
saldo migracija	-188	-57	-52	1	-80	net migration
<b>BOSANSKO GRAHOVO</b>						<b>BOSANSKO GRAHOVO</b>
doseljeni	19	5	14	-	...	immigrants
odseljeni	40	6	28	-	6	emmigrants
saldo migracija	-21	-1	-14	-	-6	net migration
<b>DRVAR</b>						<b>DRVAR</b>
doseljeni	61	15	45	1	...	immigrants
odseljeni	105	27	74	1	3	emmigrants
saldo migracija	-44	-12	-29	0	-3	net migration
<b>GLAMOČ</b>						<b>GLAMOČ</b>
doseljeni	46	19	26	1	...	immigrants
odseljeni	63	31	25	2	5	emmigrants
saldo migracija	-17	-12	1	-1	-5	net migration
<b>GRAD LIVNO</b>						<b>GRAD LIVNO</b>
doseljeni	93	89	4	-	...	immigrants
odseljeni	135	97	14	-	24	emmigrants
saldo migracija	-42	-8	-10	-	-24	net migration
<b>KUPRES</b>						<b>KUPRES</b>
doseljeni	36	21	15	-	...	immigrants
odseljeni	59	28	17	-	14	emmigrants
saldo migracija	-23	-7	-2	-	-14	net migration
<b>TOMISLAVGRAD</b>						<b>TOMISLAVGRAD</b>
doseljeni	55	49	4	2	...	immigrants
odseljeni	96	66	2	-	28	emmigrants
saldo migracija	-41	-17	2	2	-28	net migration

**4 - Međukantonalne migracije stanovništva FBiH, 2022**  
*Intercantonal population migration, 2022*

Odseljeni iz kantona <i>Emmigrants from canton</i>	Doseljeni u kanton <i>Immigrants to</i>					
	Ukupno <i>Total</i>	Unsko-sanski	Posavski	Tuzlanski	Zeničko-dobojski	Bosansko-podrinjski
<b>Ukupno / Total</b>	<b>17.815</b>	<b>1.423</b>	<b>57</b>	<b>2.490</b>	<b>1.943</b>	<b>133</b>
Unsko-sanski kanton	1.553	1.047	3	77	86	3
Kanton Posavski	81	1	18	38	7	-
Tuzlanski kanton	2.596	79	17	1.846	145	5
Zeničko-dobojski kanton	2.618	53	7	195	926	4
Bosansko-podrinjski kanton	254	1	-	11	17	43
Srednjobosanski kanton	1.860	64	4	46	265	2
Hercegovačko-neretvanski kanton	1.434	21	-	25	30	5
Zapadnohercegovački kanton	423	1	2	2	5	-
Kanton Sarajevo	6.741	149	6	245	434	71
Kanton 10	255	7	-	5	28	-

	Srednjo bosanski	Hercegovačko-	Zapadnohercegovački	Kanton Sarajevo	Kanton 10
<b>Ukupno / Total</b>	<b>1.643</b>	<b>1.352</b>	<b>492</b>	<b>8.084</b>	<b>198</b>
Unsko-sanski kanton	65	30	1	231	10
Kanton Posavski	1	6	1	9	-
Tuzlanski kanton	47	32	2	417	6
Zeničko-dobojski kanton	285	64	10	1.061	13
Bosansko-podrinjski kanton	4	5	-	173	-
Srednjobosanski kanton	860	95	15	456	53
Hercegovačko-neretvanski kanton	108	617	289	301	38
Zapadnohercegovački kanton	16	252	124	5	16
Kanton Sarajevo	201	197	16	5.404	18
Kanton 10	56	54	34	27	44

Kanton <i>Canton</i>	Doseljeni <i>Immigrants</i>	Odseljeni <i>Emmigrants</i>	Saldo migracija <i>Net migration</i>
Unsko-sanski kanton	1.423	1.553	-130
Kanton Posavski	57	81	-24
Tuzlanski kanton	2.490	2.596	-106
Zeničko-dobojski kanton	1.943	2.618	-675
Bosansko-podrinjski kanton	133	254	-121
Srednjobosanski kanton	1.643	1.860	-217
Hercegovačko-neretvanski kanton	1.352	1.434	-82
Zapadnohercegovački kanton	492	423	69
Kanton Sarajevo	8.084	6.741	1.343
Kanton 10	198	255	-57

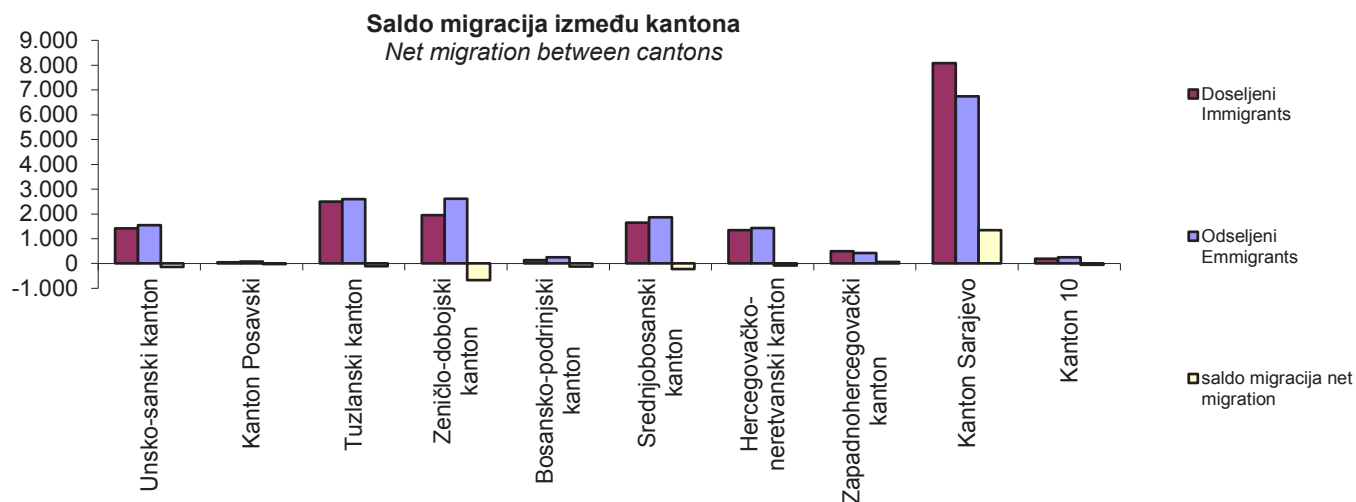

**5 - Saldo migracija stanovništva FBiH unutar FBiH, po kantonima i općinama, 2022**
*Net migration of the population inside FBiH, by cantons and municipalities, 2022*

Dospeljeni u Odseljeni iz	Odseljeni iz/Dospeljeni u kanton <i>Emmigrants from/immigrants to canton</i>											Immigrants in Emmigrants from
	Ukupno <i>Total</i>	Unsko- sanski	Posavski	Tuzlanski	Zeničko- dobojski	Bosansko- podrinjski	Srednjo- bosanski	Hercegovačko- neretvanski	Zapadnoher- cegovački	Kanton Sarajevo	Kanton 10	
<b>FEDERACIJA BiH</b>												<b>THE FEDERATION OF BiH</b>
dospeljeni	17.815	1.553	81	2.596	2.618	254	1.860	1.434	423	6.741	255	immigrants
odseljeni	17.815	1.423	57	2.490	1.943	133	1.643	1.352	492	8.084	198	emmigrants
saldo migracija	0	130	24	106	675	121	217	82	-69	-1.343	57	net migration
<b>UNSKO - SANSKI KANTON</b>												<b>UNSKO - SANSKI KANTON</b>
dospeljeni	1.423	1.047	1	79	53	1	64	21	1	149	7	immigrants
odseljeni	1.553	1.047	3	77	86	3	65	30	1	231	10	emmigrants
saldo migracija	-130	0	-2	2	-33	-2	-1	-9	0	-82	-3	net migration
<b>BOSANSKA KRUPA</b>												<b>BOSANSKA KRUPA</b>
dospeljeni	155	122	1	10	1	-	7	2	-	12	-	immigrants
odseljeni	217	163	1	4	12	-	3	8	-	25	1	emmigrants
saldo migracija	-62	-41	0	6	-11	-	4	-6	-	-13	-1	net migration
<b>BOSANSKI PETROVAC</b>												<b>BOSANSKI PETROVAC</b>
dospeljeni	32	15	-	3	2	-	6	-	-	2	4	immigrants
odseljeni	44	29	-	-	3	-	6	1	-	4	1	emmigrants
saldo migracija	-12	-14	-	3	-1	-	0	-1	-	-2	3	net migration
<b>BUŽIM</b>												<b>BUŽIM</b>
dospeljeni	159	138	-	5	4	-	3	3	-	6	-	immigrants
odseljeni	153	127	-	4	1	-	4	1	1	15	-	emmigrants
saldo migracija	6	11	-	1	3	-	-1	2	-1	-9	-	net migration
<b>GRAD BIHAĆ</b>												<b>GRAD BIHAĆ</b>
dospeljeni	384	279	-	17	18	-	22	6	-	40	2	immigrants
odseljeni	318	169	-	29	25	3	12	6	-	68	6	emmigrants
saldo migracija	66	110	-	-12	-7	-3	10	0	-	-28	-4	net migration
<b>GRAD CAZIN</b>												<b>GRAD CAZIN</b>
dospeljeni	307	245	-	14	13	-	5	7	-	22	1	immigrants
odseljeni	333	260	-	16	16	-	8	3	-	30	-	emmigrants
saldo migracija	-26	-15	-	-2	-3	-	-3	4	-	-8	1	net migration
<b>KLJUČ</b>												<b>KLJUČ</b>
dospeljeni	69	42	-	3	3	-	5	-	-	16	-	immigrants
odseljeni	112	67	-	5	11	-	4	1	-	24	-	emmigrants
saldo migracija	-43	-25	-	-2	-8	-	1	-1	-	-8	-	net migration
<b>SANSKI MOST</b>												<b>SANSKI MOST</b>
dospeljeni	140	83	-	11	8	-	7	2	-	29	-	immigrants
odseljeni	151	57	1	7	15	-	23	7	-	40	1	emmigrants
saldo migracija	-11	26	-1	4	-7	-	-16	-5	-	-11	-1	net migration
<b>VELIKA KLADUŠA</b>												<b>VELIKA KLADUŠA</b>
dospeljeni	177	123	-	16	4	1	9	1	1	22	-	immigrants
odseljeni	225	175	1	12	3	-	5	3	-	25	1	emmigrants
saldo migracija	-48	-52	-1	4	1	1	4	-2	1	-3	-1	net migration
<b>KANTON POSAVSKI</b>												<b>KANTON POSAVSKI</b>
dospeljeni	57	3	18	17	7	-	4	-	2	6	-	immigrants
odseljeni	81	1	18	38	7	-	1	6	1	9	-	emmigrants
saldo migracija	-24	2	0	-21	-	-	3	-6	1	-3	-	net migration
<b>DOMALJEVAC - ŠAMAC</b>												<b>DOMALJEVAC - ŠAMAC</b>
dospeljeni	11	-	8	1	-	-	1	-	-	1	-	immigrants
odseljeni	10	-	8	2	-	-	-	-	-	-	-	emmigrants
saldo migracija	1	-	0	-1	-	-	1	-	-	1	-	net migration
<b>ODŽAK</b>												<b>ODŽAK</b>
dospeljeni	22	2	1	8	7	-	1	-	-	3	-	immigrants
odseljeni	48	1	2	26	7	-	1	4	1	6	-	emmigrants
saldo migracija	-26	1	-1	-18	0	-	0	-4	-1	-3	-	net migration

**5 - Saldo migracija stanovništva FBiH unutar FBiH, po kantonima i općinama, 2022 (nastavak)**
*Net migration of the population inside FBiH, by cantons and municipalities, 2022 (continued)*

Doseljeni u Odseljeni iz	Odseljeni iz/Doseljeni u kanton <i>Emmigrants from/immigrants to canton</i>											Immigrants in Emmigrants from
	Ukupno <i>Total</i>	Unsko- sanski	Posavski	Tuzlanski	Zeničko- dobojski	Bosansko- podrinjski	Srednjo- bosanski	Hercegovačko- neretvanski	Zapadnoher- cegovački	Kanton Sarajevo	Kanton 10	
ORAŠJE												ORAŠJE
doseljeni	24	1	9	8	-	-	2	-	2	2	-	immigrants
odseljeni	23	-	8	10	-	-	-	2	-	3	-	emmigrants
saldo migracija	1	1	1	-2	-	-	2	-2	2	-1	-	net migration
<b>TUZLANSKI KANTON</b>												<b>TUZLANSKI KANTON</b>
doseljeni	2.490	77	38	1.846	195	11	46	25	2	245	5	immigrants
odseljeni	2.596	79	17	1.846	145	5	47	32	2	417	6	emmigrants
saldo migracija	-106	-2	21	0	50	6	-1	-7	0	-172	-1	net migration
BANOVIĆI												BANOVIĆI
doseljeni	104	4	2	62	19	-	4	1	1	11	-	immigrants
odseljeni	167	2	1	123	20	2	4	1	-	14	-	emmigrants
saldo migracija	-63	2	1	-61	-1	-2	0	0	1	-3	-	net migration
ČELIĆ												ČELIĆ
doseljeni	22	-	3	17	1	-	-	-	-	1	-	immigrants
odseljeni	51	2	-	41	-	-	2	1	-	5	-	emmigrants
saldo migracija	-29	-2	3	-24	1	-	-2	-1	-	-4	-	net migration
DOBOJ - ISTOK												DOBOJ - ISTOK
doseljeni	60	1	-	50	7	-	-	-	-	2	-	immigrants
odseljeni	70	-	-	48	12	-	-	2	-	8	-	emmigrants
saldo migracija	-10	1	-	2	-5	-	-	-2	-	-6	-	net migration
GRAD GRAČANICA												GRAD GRAČANICA
doseljeni	198	3	1	151	10	-	13	2	-	18	-	immigrants
odseljeni	258	7	2	157	16	-	8	3	-	63	2	emmigrants
saldo migracija	-60	-4	-1	-6	-6	-	5	-1	-	-45	-2	net migration
GRAD TUZLA												GRAD TUZLA
doseljeni	780	21	17	558	64	5	14	8	1	91	1	immigrants
odseljeni	564	31	2	357	33	-	6	13	2	117	3	emmigrants
saldo migracija	216	-10	15	201	31	5	8	-5	-1	-26	-2	net migration
GRAD GRADAČAC												GRAD GRADAČAC
doseljeni	129	8	13	61	16	1	4	4	-	21	1	immigrants
odseljeni	123	4	9	71	11	-	1	-	-	27	-	emmigrants
saldo migracija	6	4	4	-10	5	1	3	4	-	-6	1	net migration
KALESIJA												KALESIJA
doseljeni	218	14	-	188	9	-	2	1	-	4	-	immigrants
odseljeni	247	10	1	203	6	-	7	-	-	20	-	emmigrants
saldo migracija	-29	4	-1	-15	3	-	-5	1	-	-16	-	net migration
KLADANJ												KLADANJ
doseljeni	58	3	-	34	7	-	-	-	-	14	-	immigrants
odseljeni	133	4	-	88	4	-	-	-	-	37	-	emmigrants
saldo migracija	-75	-1	-	-54	3	-	-	-	-	-23	-	net migration
LUKAVAC												LUKAVAC
doseljeni	238	4	-	184	26	-	2	1	-	20	1	immigrants
odseljeni	266	6	-	211	20	-	4	1	-	24	-	emmigrants
saldo migracija	-28	-2	-	-27	6	-	-2	0	-	-4	1	net migration
SAPNA												SAPNA
doseljeni	63	2	-	52	3	-	-	-	-	6	-	immigrants
odseljeni	72	3	-	59	1	-	1	1	-	6	1	emmigrants
saldo migracija	-9	-1	-	-7	2	-	-1	-1	-	0	-1	net migration
GRAD SREBRENİK												GRAD SREBRENİK
doseljeni	196	5	-	148	14	-	4	1	-	24	-	immigrants
odseljeni	249	5	-	196	8	-	4	1	-	35	-	emmigrants
saldo migracija	-53	0	-	-48	6	-	0	0	-	-11	-	net migration

**5 - Saldo migracija stanovništva FBiH unutar FBiH, po kantonima i općinama, 2022 (nastavak)**
*Net migration of the population inside FBiH, by cantons and municipalities, 2022(continued)*

Doseljeni u Odseljeni iz	Odseljeni iz/Doseljeni u kanton <i>Emmigrants from/immigrants to canton</i>											Immigrants in Emmigrants from
	Ukupno <i>Total</i>	Unsko- sanski	Posavski	Tuzlanski	Zeničko- dobojski	Bosansko- podrinjski	Srednjo- bosanski	Hercegovačko- neretvanski	Zapadnoher- cegovački	Kanton Sarajevo	Kanton 10	
TEOČAK												TEOČAK
doseljeni	30	-	-	22	5	-	-	-	-	3	-	immigrants
odseljeni	47	1	-	33	1	1	1	-	-	10	-	emmigrants
saldo migracija	-17	-1	-	-11	4	-1	-1	-	-	-7	-	net migration
GRAD ŽIVINICE												GRAD ŽIVINICE
doseljeni	394	12	2	319	14	5	3	7	-	30	2	immigrants
odseljeni	349	4	2	259	13	2	9	9	-	51	-	emmigrants
saldo migracija	45	8	0	60	1	3	-6	-2	-	-21	2	net migration
<b>ZENIČKO - DOBOJSKI KANTON</b>												<b>ZENIČKO - DOBOJSKI KANTON</b>
doseljeni	1.943	86	7	145	926	17	265	30	5	434	28	immigrants
odseljeni	2.618	53	7	195	926	4	285	64	10	1.061	13	emmigrants
saldo migracija	-675	33	0	-50	0	13	-20	-34	-5	-627	15	net migration
BREZA												BREZA
doseljeni	117	-	-	5	45	2	1	1	-	63	-	immigrants
odseljeni	174	-	-	2	34	-	-	-	-	138	-	emmigrants
saldo migracija	-57	-	-	3	11	2	1	1	-	-75	-	net migration
DOBOJ - JUG												DOBOJ - JUG
doseljeni	69	-	-	5	59	-	1	-	-	4	-	immigrants
odseljeni	40	-	-	2	29	-	-	1	-	8	-	emmigrants
saldo migracija	29	-	-	3	30	-	1	-1	-	-4	-	net migration
GRAD ZENICA												GRAD ZENICA
doseljeni	534	50	3	34	171	5	152	13	-	99	7	immigrants
odseljeni	708	31	2	40	172	3	172	21	2	257	8	emmigrants
saldo migracija	-174	19	1	-6	-1	2	-20	-8	-2	-158	-1	net migration
KAKANJ												KAKANJ
doseljeni	205	4	-	9	109	1	28	3	-	48	3	immigrants
odseljeni	288	2	1	14	140	-	29	13	2	84	3	emmigrants
saldo migracija	-83	2	-1	-5	-31	1	-1	-10	-2	-36	0	net migration
MAGLAJ												MAGLAJ
doseljeni	126	4	-	12	86	7	5	-	-	11	1	immigrants
odseljeni	162	2	1	12	103	1	7	2	-	34	-	emmigrants
saldo migracija	-36	2	-1	0	-17	6	-2	-2	-	-23	1	net migration
OLOVO												OLOVO
doseljeni	70	1	-	13	10	-	1	-	-	45	-	immigrants
odseljeni	151	2	-	21	14	-	4	-	-	110	-	emmigrants
saldo migracija	-81	-1	-	-8	-4	-	-3	-	-	-65	-	net migration
TEŠANJ												TEŠANJ
doseljeni	188	10	1	30	105	-	12	4	-	24	2	immigrants
odseljeni	228	6	1	40	123	-	5	2	-	51	-	emmigrants
saldo migracija	-40	4	0	-10	-18	-	7	2	-	-27	2	net migration
USORA												USORA
doseljeni	39	-	-	1	35	-	1	1	-	1	-	immigrants
odseljeni	15	-	-	-	15	-	-	-	-	-	-	emmigrants
saldo migracija	24	-	-	1	20	-	1	1	-	1	-	net migration
VAREŠ												VAREŠ
doseljeni	45	1	-	-	18	-	3	-	-	15	8	immigrants
odseljeni	99	1	-	1	34	-	6	5	-	52	-	emmigrants
saldo migracija	-54	0	-	-1	-16	-	-3	-5	-	-37	8	net migration
GRAD VISOKO												GRAD VISOKO
doseljeni	202	4	-	3	83	2	31	1	1	77	-	immigrants
odseljeni	344	-	1	17	79	-	46	11	1	189	-	emmigrants
saldo migracija	-142	4	-1	-14	4	2	-15	-10	0	-112	-	net migration

**5 - Saldo migracija stanovništva FBiH unutar FBiH, po kantonima i općinama, 2022 (nastavak)**
*Net migration of the population inside FBiH, by cantons and municipalities, 2022 (continued)*

Dospeljeni u Odseljeni iz	Odseljeni iz/Dospeljeni u kanton <i>Emmigrants from/immigrants to canton</i>											Immigrants in Emmigrants from
	Ukupno <i>Total</i>	Unsko- sanski	Posavski	Tuzlanski	Zeničko- dobojski	Bosansko- podrinjski	Srednjo- bosanski	Hercegovačko- neretvanski	Zapadnoher- cegovački	Kanton Sarajevo	Kanton 10	
<b>ZAVIDOVIĆI</b>												<b>ZAVIDOVIĆI</b>
dospeljeni	184	7	3	26	79	-	21	5	-	38	5	<i>immigrants</i>
odseljeni	245	6	1	38	86	-	5	2	1	106	-	<i>emmigrants</i>
saldo migracija	-61	1	2	-12	-7	-	16	3	-1	-68	5	<i>net migration</i>
<b>ŽEPČE</b>												<b>ŽEPČE</b>
dospeljeni	164	5	-	7	126	-	9	2	4	9	2	<i>immigrants</i>
odseljeni	164	3	-	8	97	-	11	7	4	32	2	<i>emmigrants</i>
saldo migracija	0	2	-	-1	29	-	-2	-5	0	-23	0	<i>net migration</i>
<b>BOSANSKO - PODRINJSKI KANTON</b>												<b>BOSANSKO - PODRINJSKI KANTON</b>
dospeljeni	133	3	-	5	4	43	2	5	-	71	-	<i>immigrants</i>
odseljeni	254	1	-	11	17	43	4	5	-	173	-	<i>emmigrants</i>
saldo migracija	-121	2	-	-6	-13	0	-2	0	-	-102	-	<i>net migration</i>
<b>FOČA</b>												<b>FOČA</b>
dospeljeni	18	-	-	-	-	12	-	-	-	6	-	<i>immigrants</i>
odseljeni	33	-	-	-	1	22	1	-	-	9	-	<i>emmigrants</i>
saldo migracija	-15	-	-	-	-1	-10	-1	-	-	-3	-	<i>net migration</i>
<b>GRAD GORAŽDE</b>												<b>GRAD GORAŽDE</b>
dospeljeni	101	3	-	5	4	24	2	5	-	58	-	<i>immigrants</i>
odseljeni	201	1	-	11	14	19	3	5	-	148	-	<i>emmigrants</i>
saldo migracija	-100	2	-	-6	-10	5	-1	0	-	-90	-	<i>net migration</i>
<b>PALE</b>												<b>PALE</b>
dospeljeni	14	-	-	-	-	7	-	-	-	7	-	<i>immigrants</i>
odseljeni	20	-	-	-	2	2	-	-	-	16	-	<i>emmigrants</i>
saldo migracija	-6	-	-	-	-2	5	-	-	-	-9	-	<i>net migration</i>
<b>SREDNJOBOSANSKI KANTON</b>												<b>SREDNJOBOSANSKI KANTON</b>
dospeljeni	1.643	65	1	47	285	4	860	108	16	201	56	<i>immigrants</i>
odseljeni	1.860	64	4	46	265	2	860	95	15	456	53	<i>emmigrants</i>
saldo migracija	-217	1	-3	1	20	2	0	13	1	-255	3	<i>net migration</i>
<b>BUGOJNO</b>												<b>BUGOJNO</b>
dospeljeni	264	5	-	4	10	-	154	36	4	23	28	<i>immigrants</i>
odseljeni	258	13	-	10	18	-	82	30	-	86	19	<i>emmigrants</i>
saldo migracija	6	-8	-	-6	-8	-	72	6	4	-63	9	<i>net migration</i>
<b>BUSOVAČA</b>												<b>BUSOVAČA</b>
dospeljeni	123	3	-	-	45	1	57	5	1	11	-	<i>immigrants</i>
odseljeni	144	2	-	1	51	-	67	2	3	15	3	<i>emmigrants</i>
saldo migracija	-21	1	-	-1	-6	1	-10	3	-2	-4	-3	<i>net migration</i>
<b>DOBRETIĆI</b>												<b>DOBRETIĆI</b>
dospeljeni	4	-	-	-	-	-	4	-	-	-	-	<i>immigrants</i>
odseljeni	11	-	-	-	-	-	11	-	-	-	-	<i>emmigrants</i>
saldo migracija	-7	-	-	-	-	-	-7	-	-	-	-	<i>net migration</i>
<b>DONJI VAKUF</b>												<b>DONJI VAKUF</b>
dospeljeni	97	9	-	4	2	-	64	3	-	14	1	<i>immigrants</i>
odseljeni	112	7	-	6	5	-	53	1	-	40	-	<i>emmigrants</i>
saldo migracija	-15	2	-	-2	-3	-	11	2	-	-26	1	<i>net migration</i>
<b>FOJNICA</b>												<b>FOJNICA</b>
dospeljeni	79	5	-	1	3	1	41	3	-	25	-	<i>immigrants</i>
odseljeni	109	2	-	1	14	-	44	2	3	43	-	<i>emmigrants</i>
saldo migracija	-30	3	-	0	-11	1	-3	1	-3	-18	-	<i>net migration</i>
<b>GORNJI VAKUF - USKOPLJE</b>												<b>GORNJI VAKUF - USKOPLJE</b>
dospeljeni	115	5	-	2	5	-	61	17	2	14	9	<i>immigrants</i>
odseljeni	173	4	-	4	11	-	100	21	1	30	2	<i>emmigrants</i>
saldo migracija	-58	1	-	-2	-6	-	-39	-4	1	-16	7	<i>net migration</i>

**5 - Saldo migracija stanovništva FBiH unutar FBiH, po kantonima i općinama, 2022 (nastavak)**

*Net migration of the population inside FBiH, by cantons and municipalities, 2022 (continued)*

Dospeljeni u Odseljeni iz	Odseljeni iz/Dospeljeni u kanton <i>Emmigrants from/immigrants to canton</i>											Immigrants in Emmigrants from
	Ukupno <i>Total</i>	Unsko- sanski	Posavski	Tuzlanski	Zeničko- dobojski	Bosansko- podrinjski	Srednjo- bosanski	Hercegovačko- neretvanski	Zapadnoher- cegovački	Kanton Sarajevo	Kanton 10	
JAJCE												JAJCE
dospeljeni	85	9	-	1	15	1	39	2	2	14	2	immigrants
odseljeni	112	9	-	2	9	-	61	4	2	20	5	emmigrants
saldo migracija	-27	0	-	-1	6	1	-22	-2	0	-6	-3	net migration
KISELJAK												KISELJAK
dospeljeni	183	-	-	3	54	-	70	5	4	46	1	immigrants
odseljeni	146	2	-	2	26	-	56	5	4	49	2	emmigrants
saldo migracija	37	-2	-	1	28	-	14	0	0	-3	-1	net migration
KREŠEVO												KREŠEVO
dospeljeni	21	-	-	-	2	-	8	4	-	6	1	immigrants
odseljeni	53	-	1	1	2	-	22	2	-	23	2	emmigrants
saldo migracija	-32	-	-1	-1	0	-	-14	2	-	-17	-1	net migration
NOVI TRAVNIK												NOVI TRAVNIK
dospeljeni	160	5	-	6	20	-	105	2	1	15	6	immigrants
odseljeni	180	3	1	2	12	-	121	7	-	29	5	emmigrants
saldo migracija	-20	2	-1	4	8	-	-16	-5	1	-14	1	net migration
TRAVNIK												TRAVNIK
dospeljeni	281	20	-	23	59	-	139	13	-	19	8	immigrants
odseljeni	365	21	2	8	51	1	160	13	1	97	11	emmigrants
saldo migracija	-84	-1	-2	15	8	-1	-21	0	-1	-78	-3	net migration
VITEZ												VITEZ
dospeljeni	231	4	1	3	70	1	118	18	2	14	-	immigrants
odseljeni	197	1	-	9	66	1	83	8	1	24	4	emmigrants
saldo migracija	34	3	1	-6	4	0	35	10	1	-10	-4	net migration
<b>HERCEGOVAČKO - NERETVANSKI KANTON</b>												<b>HERCEGOVAČKO - NERETVANSKI KANTON</b>
dospeljeni	1.352	30	6	32	64	5	95	617	252	197	54	immigrants
odseljeni	1.434	21	-	25	30	5	108	617	289	301	38	emmigrants
saldo migracija	-82	9	6	7	34	0	-13	0	-37	-104	16	net migration
GRAD ČAPLJINA												GRAD ČAPLJINA
dospeljeni	178	2	-	5	12	-	6	96	32	16	9	immigrants
odseljeni	163	1	-	3	3	-	7	104	32	11	2	emmigrants
saldo migracija	15	1	-	2	9	-	-1	-8	0	5	7	net migration
ČITLUK												ČITLUK
dospeljeni	158	-	-	-	2	-	6	67	68	9	6	immigrants
odseljeni	160	1	-	1	1	-	10	62	80	2	3	emmigrants
saldo migracija	-2	-1	-	-1	1	-	-4	5	-12	7	3	net migration
GRAD MOSTAR												GRAD MOSTAR
dospeljeni	627	17	5	21	37	1	43	261	133	78	31	immigrants
odseljeni	556	9	-	8	17	1	39	188	152	123	19	emmigrants
saldo migracija	71	8	5	13	20	0	4	73	-19	-45	12	net migration
JABLANICA												JABLANICA
dospeljeni	51	3	1	1	5	-	-	24	1	14	2	immigrants
odseljeni	73	-	-	-	1	2	4	34	-	30	2	emmigrants
saldo migracija	-22	3	1	1	4	-2	-4	-10	1	-16	0	net migration
KONJIC												KONJIC
dospeljeni	152	4	-	4	2	4	8	59	1	68	2	immigrants
odseljeni	202	6	-	6	5	1	3	67	1	111	2	emmigrants
saldo migracija	-50	-2	-	-2	-3	3	5	-8	0	-43	0	net migration
NEUM												NEUM
dospeljeni	21	-	-	-	1	-	2	13	3	2	-	immigrants
odseljeni	24	-	-	2	-	-	2	9	3	4	4	emmigrants
saldo migracija	-3	-	-	-2	1	-	0	4	0	-2	-4	net migration



**5 - Saldo migracija stanovništva FBiH unutar FBiH, po kantonima i općinama, 2022 (nastavak)**
*Net migration of the population inside FBiH, by cantons and municipalities, 2022 (continued)*

Dospeljeni u Odseljeni iz	Odseljeni iz/Dospeljeni u kanton <i>Emmigrants from/immigrants to canton</i>											Immigrants in Emmigrants from
	Ukupno <i>Total</i>	Unsko- sanski	Posavski	Tuzlanski	Zeničko- dobojski	Bosansko- podrinjski	Srednjo- bosanski	Hercegovačko- neretvanski	Zapadnoher- cegovački	Kanton Sarajevo	Kanton 10	
PROZOR												<i>PROZOR</i>
dospeljeni	61	-	-	1	1	-	25	23	6	1	4	<i>immigrants</i>
odseljeni	136	1	-	1	3	-	38	67	10	10	6	<i>emmigrants</i>
saldo migracija	-75	-1	-	0	-2	-	-13	-44	-4	-9	-2	<i>net migration</i>
RAVNO												<i>RAVNO</i>
dospeljeni	14	2	-	-	1	-	1	7	-	3	-	<i>immigrants</i>
odseljeni	9	-	-	-	-	-	-	9	-	-	-	<i>emmigrants</i>
saldo migracija	5	2	-	-	1	-	1	-2	-	3	-	<i>net migration</i>
STOLAC												<i>STOLAC</i>
dospeljeni	90	2	-	-	3	-	4	67	8	6	-	<i>immigrants</i>
odseljeni	111	3	-	4	-	1	5	77	11	10	-	<i>emmigrants</i>
saldo migracija	-21	-1	-	-4	3	-1	-1	-10	-3	-4	-	<i>net migration</i>
<b>ZAPADNOHERCEGOVAČKI KANTON</b>												<b>ZAPADNOHERCEGOVAČKI KANTON</b>
dospeljeni	492	1	1	2	10	-	15	289	124	16	34	<i>immigrants</i>
odseljeni	423	1	2	2	5	-	16	252	124	5	16	<i>emmigrants</i>
saldo migracija	69	0	-1	0	5	-	-1	37	0	11	18	<i>net migration</i>
GRAD ŠIROKI BRIJEG												<i>GRAD ŠIROKI BRIJEG</i>
dospeljeni	217	-	-	-	5	-	10	151	35	5	11	<i>immigrants</i>
odseljeni	196	-	1	2	5	-	6	143	34	1	4	<i>emmigrants</i>
saldo migracija	21	-	-1	-2	0	-	4	8	1	4	7	<i>net migration</i>
GRUDE												<i>GRUDE</i>
dospeljeni	78	1	-	-	2	-	1	28	34	3	9	<i>immigrants</i>
odseljeni	58	-	1	-	-	-	-	18	34	-	5	<i>emmigrants</i>
saldo migracija	20	1	-1	-	2	-	1	10	0	3	4	<i>net migration</i>
GRAD LJUBUŠKI												<i>GRAD LJUBUŠKI</i>
dospeljeni	144	-	1	2	2	-	4	99	26	7	3	<i>immigrants</i>
odseljeni	118	1	-	-	-	-	9	70	33	4	1	<i>emmigrants</i>
saldo migracija	26	-1	1	2	2	-	-5	29	-7	3	2	<i>net migration</i>
POSUŠJE												<i>POSUŠJE</i>
dospeljeni	53	-	-	-	1	-	-	11	29	1	11	<i>immigrants</i>
odseljeni	51	-	-	-	-	-	1	21	23	-	6	<i>emmigrants</i>
saldo migracija	2	-	-	-	1	-	-1	-10	6	1	5	<i>net migration</i>
<b>KANTON SARAJEVO</b>												<b>KANTON SARAJEVO</b>
dospeljeni	8.084	231	9	417	1.061	173	456	301	5	5.404	27	<i>immigrants</i>
odseljeni	6.741	149	6	245	434	71	201	197	16	5.404	18	<i>emmigrants</i>
saldo migracija	1.343	82	3	172	627	102	255	104	-11	-	9	<i>net migration</i>
CENTAR SARAJEVO												<i>CENTAR SARAJEVO</i>
dospeljeni	1.115	29	3	53	118	9	50	44	-	805	4	<i>immigrants</i>
odseljeni	1.049	29	2	34	43	15	20	24	4	873	5	<i>emmigrants</i>
saldo migracija	66	0	1	19	75	-6	30	20	-4	-68	-1	<i>net migration</i>
HADŽIĆI												<i>HADŽIĆI</i>
dospeljeni	288	2	1	7	30	8	27	25	1	186	1	<i>immigrants</i>
odseljeni	267	3	-	13	12	4	16	26	-	193	-	<i>emmigrants</i>
saldo migracija	21	-1	1	-6	18	4	11	-1	1	-7	1	<i>net migration</i>
ILIDŽA												<i>ILIDŽA</i>
dospeljeni	1.526	49	-	79	174	39	105	70	2	1.001	7	<i>immigrants</i>
odseljeni	939	25	-	46	58	16	37	33	5	719	-	<i>emmigrants</i>
saldo migracija	587	24	-	33	116	23	68	37	-3	282	7	<i>net migration</i>
ILIJAS												<i>ILIJAS</i>
dospeljeni	339	7	-	23	165	4	18	3	-	119	-	<i>immigrants</i>
odseljeni	256	6	1	18	92	-	7	5	-	127	-	<i>emmigrants</i>
saldo migracija	83	1	-1	5	73	4	11	-2	-	-8	-	<i>net migration</i>

**5 - Saldo migracija stanovništva FBiH unutar FBiH, po kantonima i općinama, 2022 (nastavak)**
*Net migration of the population inside FBiH, by cantons and municipalities, 2022 (continued)*

Dospeljeni u Odseljeni iz	Odseljeni iz/Dospeljeni u kanton <i>Emmigrants from/immigrants to canton</i>											Immigrants in Emmigrants from
	Ukupno <i>Total</i>	Unsko- sanski	Posavski	Tuzlanski	Zeničko- dobojski	Bosansko- podrinjski	Srednjo- bosanski	Hercegovačko- neretvanski	Zapadnoher- cegovački	Kanton Sarajevo	Kanton 10	
<b>NOVI GRAD SARAJEVO</b>												<b>NOVI GRAD SARAJEVO</b>
dospeljeni	2.154	63	2	107	224	70	145	83	1	1.453	6	immigrants
odseljeni	1.562	41	3	79	92	15	36	51	2	1.233	10	emmigrants
saldo migracija	592	22	-1	28	132	55	109	32	-1	220	-4	net migration
<b>NOVO SARAJEVO</b>												<b>NOVO SARAJEVO</b>
dospeljeni	1.317	51	2	72	158	28	81	48	1	871	5	immigrants
odseljeni	1.414	25	-	32	54	15	52	41	3	1.191	1	emmigrants
saldo migracija	-97	26	2	40	104	13	29	7	-2	-320	4	net migration
<b>STARI GRAD SARAJEVO</b>												<b>STARI GRAD SARAJEVO</b>
dospeljeni	531	15	1	25	63	8	17	17	-	383	2	immigrants
odseljeni	735	13	-	7	28	2	22	11	2	650	-	emmigrants
saldo migracija	-204	2	1	18	35	6	-5	6	-2	-267	2	net migration
<b>TRNOVO</b>												<b>TRNOVO</b>
dospeljeni	155	2	-	-	-	-	1	1	-	151	-	immigrants
odseljeni	70	1	-	-	1	-	-	-	-	68	-	emmigrants
saldo migracija	85	1	-	-	-1	-	1	1	-	83	-	net migration
<b>VOGOŠĆA</b>												<b>VOGOŠĆA</b>
dospeljeni	659	13	-	51	129	7	12	10	-	435	2	immigrants
odseljeni	449	6	-	16	54	4	11	6	-	350	2	emmigrants
saldo migracija	210	7	-	35	75	3	1	4	-	85	0	net migration
<b>KANTON 10</b>												<b>KANTON 10</b>
dospeljeni	198	10	-	6	13	-	53	38	16	18	44	immigrants
odseljeni	255	7	-	5	28	-	56	54	34	27	44	emmigrants
saldo migracija	-57	3	-	1	-15	-	-3	-16	-18	-9	0	net migration
<b>BOSANSKO GRAHOVO</b>												<b>BOSANSKO GRAHOVO</b>
dospeljeni	5	-	-	-	-	-	1	1	-	2	1	immigrants
odseljeni	6	-	-	1	-	-	-	-	-	-	5	emmigrants
saldo migracija	-1	-	-	-1	-	-	1	1	-	2	-4	net migration
<b>DRVAR</b>												<b>DRVAR</b>
dospeljeni	15	7	-	-	-	-	2	1	-	2	3	immigrants
odseljeni	27	1	-	-	11	-	3	8	2	-	2	emmigrants
saldo migracija	-12	6	-	-	-11	-	-1	-7	-2	2	1	net migration
<b>GLAMOČ</b>												<b>GLAMOČ</b>
dospeljeni	19	1	-	1	1	-	8	1	-	2	5	immigrants
odseljeni	31	2	-	-	1	-	8	4	-	4	12	emmigrants
saldo migracija	-12	-1	-	1	0	-	0	-3	-	-2	-7	net migration
<b>GRAD LIVNO</b>												<b>GRAD LIVNO</b>
dospeljeni	89	1	-	4	6	-	27	14	5	9	23	immigrants
odseljeni	97	4	-	1	10	-	23	19	11	15	14	emmigrants
saldo migracija	-8	-3	-	3	-4	-	4	-5	-6	-6	9	net migration
<b>KUPRES</b>												<b>KUPRES</b>
dospeljeni	21	-	-	1	3	-	10	3	-	-	4	immigrants
odseljeni	28	-	-	1	1	-	20	1	2	2	1	emmigrants
saldo migracija	-7	-	-	0	2	-	-10	2	-2	-2	3	net migration
<b>TOMISLAVGRAD</b>												<b>TOMISLAVGRAD</b>
dospeljeni	49	1	-	-	3	-	5	18	11	3	8	immigrants
odseljeni	66	-	-	2	5	-	2	22	19	6	10	emmigrants
saldo migracija	-17	1	-	-2	-2	-	3	-4	-8	-3	-2	net migration

**6 - Doseljeno stanovništvo u FBiH po starosti i spolu (uključujući kretanje stanovništva)**  
*Immigrants to FBiH by age and sex (including the population movements inside)*

Doseljeni u	starosne grupe								
	ukupno <i>Total</i>	0-4	5-9	10-14	15-19	20-24	25-29	30-34	35-39
<b>FEDERACIJA BIH</b>									
ukupno	20.486	1.066	1.169	885	1.405	2.350	3.166	2.284	1.754
muški	8.041	572	581	430	565	493	858	865	736
ženski	12.445	494	588	455	840	1.857	2.308	1.419	1.018
<b>UNSKO - SANSKI KANTON</b>									
ukupno	1.813	95	63	64	141	287	271	176	136
muški	583	53	25	27	40	41	48	64	33
ženski	1.230	42	38	37	101	246	223	112	103
<b>BOSANSKA KRUPA</b>									
ukupno	197	12	2	7	15	30	34	19	21
muški	55	5	1	1	5	4	6	4	5
ženski	142	7	1	6	10	26	28	15	16
<b>BOSANSKI PETROVAC</b>									
ukupno	71	6	3	3	8	10	4	11	2
muški	43	5	3	2	6	3	2	8	1
ženski	28	1	-	1	2	7	2	3	1
<b>BUŽIM</b>									
ukupno	180	8	10	10	27	33	26	15	22
muški	40	5	2	2	8	1	6	1	5
ženski	140	3	8	8	19	32	20	14	17
<b>GRAD BIHAĆ</b>									
ukupno	442	19	10	21	25	69	73	41	32
muški	138	6	1	9	8	13	13	19	5
ženski	304	13	9	12	17	56	60	22	27
<b>GRAD CAZIN</b>									
ukupno	344	26	17	11	23	69	58	35	24
muški	104	15	8	7	5	12	9	14	7
ženski	240	11	9	4	18	57	49	21	17
<b>KLJUČ</b>									
ukupno	100	5	4	2	6	13	19	5	3
muški	49	5	1	1	2	3	5	2	-
ženski	51	-	3	1	4	10	14	3	3
<b>SANSKI MOST</b>									
ukupno	277	11	10	5	10	28	29	24	18
muški	103	6	4	3	4	5	3	7	4
ženski	174	5	6	2	6	23	26	17	14
<b>VELIKA KLADUŠA</b>									
ukupno	202	8	7	5	27	35	28	26	14
muški	51	6	5	2	2	-	4	9	6
ženski	151	2	2	3	25	35	24	17	8
<b>KANTON POSAVSKI</b>									
ukupno	155	5	8	3	9	17	15	16	11
muški	69	4	3	-	4	5	4	6	3
ženski	86	1	5	3	5	12	11	10	8
<b>DOMALJEVAC - ŠAMAC</b>									
ukupno	28	-	1	-	3	5	1	3	3
muški	12	-	-	-	2	1	-	1	-
ženski	16	-	1	-	1	4	1	2	3
<b>ODŽAK</b>									
ukupno	77	4	4	1	5	9	7	10	5
muški	36	3	2	-	1	3	3	5	1
ženski	41	1	2	1	4	6	4	5	4
<b>ORAŠJE</b>									
ukupno	50	1	3	2	1	3	7	3	3
muški	21	1	1	-	1	1	1	-	2
ženski	29	-	2	2	-	2	6	3	1

unutar FBiH i iz RS i BD BiH), po kantonima i općinama, 2022

The FBiH and from RS and BD BiH), by cantons and municipalities, 2022

age groups										Immigrants to
40-44	45-49	50-54	55-59	60-64	65-69	70-74	75-79	80-84	85+	
										<b>THE FEDERATION OF BiH</b>
1.293	962	822	777	820	717	426	244	199	147	total
594	456	388	358	381	338	197	103	68	58	males
699	506	434	419	439	379	229	141	131	89	females
										<b>UNSKO - SANSKI KANTON</b>
116	95	73	73	54	62	40	24	26	17	total
49	35	29	32	34	31	16	10	11	5	males
67	60	44	41	20	31	24	14	15	12	females
										<b>BOSANSKA KRUPA</b>
10	11	7	5	5	11	2	1	4	1	total
2	4	3	-	4	9	2	-	-	-	males
8	7	4	5	1	2	-	1	4	1	females
										<b>BOSANSKI PETROVAC</b>
5	1	2	3	5	4	3	1	-	-	total
2	-	1	2	4	2	1	1	-	-	males
3	1	1	1	1	2	2	-	-	-	females
										<b>BUŽIM</b>
8	4	6	5	-	3	1	1	1	-	total
3	-	2	2	-	2	-	-	1	-	males
5	4	4	3	-	1	1	1	-	-	females
										<b>GRAD BIHAĆ</b>
28	20	17	18	15	11	16	9	9	9	total
14	11	5	7	8	4	5	3	4	3	males
14	9	12	11	7	7	11	6	5	6	females
										<b>GRAD CAZIN</b>
20	16	13	10	5	10	3	2	1	1	total
6	3	6	3	3	3	1	2	-	-	males
14	13	7	7	2	7	2	-	1	1	females
										<b>KLJUČ</b>
11	7	3	5	7	4	3	3	-	-	total
8	3	3	5	4	3	2	2	-	-	males
3	4	-	-	3	1	1	1	-	-	females
										<b>SANSKI MOST</b>
20	23	17	22	14	14	10	6	10	6	total
9	10	8	12	9	7	3	1	6	2	males
11	13	9	10	5	7	7	5	4	4	females
										<b>VELIKA KLADUŠA</b>
14	13	8	5	3	5	2	1	1	-	total
5	4	1	1	2	1	2	1	-	-	males
9	9	7	4	1	4	-	-	1	-	females
										<b>KANTON POSAVSKI</b>
12	11	6	9	11	7	5	4	3	3	total
6	8	4	7	6	4	2	2	-	1	males
6	3	2	2	5	3	3	2	3	2	females
										<b>DOMALJEVAC - ŠAMAC</b>
2	3	1	1	1	1	-	1	1	1	total
2	2	-	1	-	1	-	1	-	1	males
-	1	1	-	1	-	-	-	1	-	females
										<b>ODŽAK</b>
4	6	2	4	5	4	3	1	2	1	total
2	6	1	3	3	2	-	1	-	-	males
2	-	1	1	2	2	3	-	2	1	females
										<b>ORAŠJE</b>
6	2	3	4	5	2	2	2	-	1	total
2	-	3	3	3	1	2	-	-	-	males
4	2	-	1	2	1	-	2	-	1	

**6 - Doseljeno stanovništvo u FBiH po starosti i spolu (uključujući kretanje stanovništva)**  
*Immigrants to FBiH by age and sex (including the population movements inside)*

Doseljeni u	starosne grupe								
	ukupno <i>Total</i>	0-4	5-9	10-14	15-19	20-24	25-29	30-34	35-39
<b>TUZLANSKI KANTON</b>									
ukupno	3.297	146	193	140	270	446	531	353	265
muški	1.143	83	96	67	91	57	107	121	111
ženski	2.154	63	97	73	179	389	424	232	154
<b>BANOVIĆI</b>									
ukupno	115	4	8	2	18	15	24	6	9
muški	28	3	3	1	7	1	2	1	1
ženski	87	1	5	1	11	14	22	5	8
<b>ČELIĆ</b>									
ukupno	98	9	8	8	8	13	9	16	4
muški	39	5	3	3	4	2	2	7	-
ženski	59	4	5	5	4	11	7	9	4
<b>DOBOJ - ISTOK</b>									
ukupno	97	2	6	7	16	14	11	8	9
muški	27	1	3	3	4	1	2	1	3
ženski	70	1	3	4	12	13	9	7	6
<b>GRAD GRAČANICA</b>									
ukupno	258	13	14	12	29	41	44	28	21
muški	84	9	6	4	11	7	8	9	8
ženski	174	4	8	8	18	34	36	19	13
<b>GRAD TUZLA</b>									
ukupno	990	45	49	31	63	98	172	115	77
muški	389	25	24	16	26	26	44	49	34
ženski	601	20	25	15	37	72	128	66	43
<b>GRAD GRADAČAC</b>									
ukupno	194	8	8	6	16	28	26	17	20
muški	75	4	5	4	5	4	7	5	9
ženski	119	4	3	2	11	24	19	12	11
<b>KALESIJA</b>									
ukupno	328	13	25	22	23	39	44	38	27
muški	108	6	10	12	3	2	7	13	9
ženski	220	7	15	10	20	37	37	25	18
<b>KLADANJ</b>									
ukupno	69	4	6	4	6	12	9	5	4
muški	24	3	4	3	1	-	1	1	1
ženski	45	1	2	1	5	12	8	4	3
<b>LUKAVAC</b>									
ukupno	280	15	15	12	18	48	39	39	14
muški	93	5	10	7	5	5	5	13	8
ženski	187	10	5	5	13	43	34	26	6
<b>SAPNA</b>									
ukupno	93	3	8	3	3	20	15	7	12
muški	29	3	4	-	-	1	2	1	8
ženski	64	-	4	3	3	19	13	6	4
<b>GRAD SREBRENİK</b>									
ukupno	263	9	15	9	26	42	50	18	23
muški	90	5	8	4	9	6	13	6	9
ženski	173	4	7	5	17	36	37	12	14
<b>TEOČAK</b>									
ukupno	53	4	1	1	5	9	13	4	3
muški	19	4	1	-	1	-	4	1	2
ženski	34	-	-	1	4	9	9	3	1
<b>GRAD ŽIVINICE</b>									
ukupno	459	17	30	23	39	67	75	52	42
muški	138	10	15	10	15	2	10	14	19
ženski	321	7	15	13	24	65	65	38	23

unutar FBiH i iz RS i BD BiH), po kantonima i općinama, 2022 (nastavak)  
 The FBiH and from RS and BD BiH, by cantons and municipalities, 2022(continued)

age groups										Immigrants to
40-44	45-49	50-54	55-59	60-64	65-69	70-74	75-79	80-84	85+	
										<b>TUZLANSKI KANTON</b>
201	158	143	119	133	97	45	27	19	11	total
88	70	53	58	53	43	28	6	7	4	males
113	88	90	61	80	54	17	21	12	7	females
										<b>BANOVIĆI</b>
6	5	11	4	1	2	-	-	-	-	total
3	1	4	1	-	-	-	-	-	-	males
3	4	7	3	1	2	-	-	-	-	females
										<b>ČELIĆ</b>
5	4	7	1	3	2	1	-	-	-	total
3	2	3	1	2	1	1	-	-	-	males
2	2	4	-	1	1	-	-	-	-	females
										<b>DOBOJ - ISTOK</b>
8	2	1	1	8	3	-	1	-	-	total
2	1	1	-	4	1	-	-	-	-	males
6	1	-	1	4	2	-	1	-	-	females
										<b>GRAD GRAČANICA</b>
21	8	3	6	7	3	5	1	1	1	total
9	3	-	3	1	1	4	-	1	-	males
12	5	3	3	6	2	1	1	-	1	females
										<b>GRAD TUZLA</b>
61	49	50	39	54	29	23	13	16	6	total
27	23	19	21	20	15	9	4	6	1	males
34	26	31	18	34	14	14	9	10	5	females
										<b>GRAD GRADAČAC</b>
13	10	10	5	8	12	6	1	-	-	total
5	4	5	2	4	6	6	-	-	-	males
8	6	5	3	4	6	-	1	-	-	females
										<b>KALESIJA</b>
23	18	12	13	15	8	3	2	-	3	total
10	11	4	8	5	3	2	-	-	3	males
13	7	8	5	10	5	1	2	-	-	females
										<b>KLADANJ</b>
4	4	4	3	-	2	2	-	-	-	total
2	2	2	1	-	1	2	-	-	-	males
2	2	2	2	-	1	-	-	-	-	females
										<b>LUKAVAC</b>
17	12	12	12	9	11	4	2	-	1	total
11	4	4	6	4	3	3	-	-	-	males
6	8	8	6	5	8	1	2	-	1	females
										<b>SAPNA</b>
3	3	5	3	5	3	-	-	-	-	total
1	2	1	1	3	2	-	-	-	-	males
2	1	4	2	2	1	-	-	-	-	females
										<b>GRAD SREBRENİK</b>
15	14	10	10	3	14	-	4	1	-	total
6	8	3	4	1	7	-	1	-	-	males
9	6	7	6	2	7	-	3	1	-	females
										<b>TEOČAK</b>
2	4	1	2	3	-	1	-	-	-	total
-	3	-	2	-	-	1	-	-	-	males
2	1	1	-	3	-	-	-	-	-	females
										<b>GRAD ŽIVINICE</b>
23	25	17	20	17	8	-	3	1	-	total
9	6	7	8	9	3	-	1	-	-	males
14	19	10	12	8	5	-	2	1	-	females

**6 - Dosljeno stanovništvo u FBiH po starosti i spolu (uključujući kretanje stanovništva)**  
*Immigrants to FBiH by age and sex (including the population movements inside)*

Dosljeni u	starosne grupe								
	ukupno <i>Total</i>	0-4	5-9	10-14	15-19	20-24	25-29	30-34	35-39
<b>ZENIČKO-DOBOJSKI KANTON</b>									
ukupno	2.238	106	125	114	185	327	308	261	173
muški	784	60	68	65	58	48	58	84	69
ženski	1.454	46	57	49	127	279	250	177	104
<b>BREZA</b>									
ukupno	120	1	13	10	15	16	12	13	13
muški	39	-	7	5	5	2	-	5	5
ženski	81	1	6	5	10	14	12	8	8
<b>DOBOJ - JUG</b>									
ukupno	94	2	7	5	8	21	15	9	2
muški	31	-	6	3	2	5	2	3	-
ženski	63	2	1	2	6	16	13	6	2
<b>GRAD ZENICA</b>									
ukupno	570	35	35	34	42	75	81	74	41
muški	194	17	21	19	10	12	16	27	12
ženski	376	18	14	15	32	63	65	47	29
<b>KAKANJ</b>									
ukupno	217	11	11	12	21	33	35	27	21
muški	63	9	4	7	3	4	6	6	5
ženski	154	2	7	5	18	29	29	21	16
<b>MAGLAJ</b>									
ukupno	157	7	9	14	11	21	19	14	15
muški	62	2	4	8	2	-	4	8	7
ženski	95	5	5	6	9	21	15	6	8
<b>OLOVO</b>									
ukupno	88	2	3	3	12	8	11	13	7
muški	39	1	1	1	10	1	5	2	5
ženski	49	1	2	2	2	7	6	11	2
<b>TEŠANJ</b>									
ukupno	307	11	18	13	19	49	44	38	28
muški	119	8	9	7	9	9	13	12	16
ženski	188	3	9	6	10	40	31	26	12
<b>USORA</b>									
ukupno	49	-	2	1	3	9	7	5	1
muški	18	-	2	1	-	2	2	-	1
ženski	31	-	-	-	3	7	5	5	-
<b>VAREŠ</b>									
ukupno	51	4	4	-	4	3	4	7	2
muški	18	3	1	-	1	-	1	-	2
ženski	33	1	3	-	3	3	3	7	-
<b>GRAD VISOKO</b>									
ukupno	207	15	7	8	18	33	34	22	16
muški	70	8	6	6	6	5	3	8	7
ženski	137	7	1	2	12	28	31	14	9
<b>ZAVIDOVIĆI</b>									
ukupno	200	15	12	9	13	31	25	25	12
muški	65	9	6	5	3	4	4	6	4
ženski	135	6	6	4	10	27	21	19	8
<b>ŽEPČE</b>									
ukupno	178	3	4	5	19	28	21	14	15
muški	66	3	1	3	7	4	2	7	5
ženski	112	-	3	2	12	24	19	7	10
<b>BOSANSKO - PODRINJSKI KANTON</b>									
ukupno	209	5	7	8	13	18	29	19	17
muški	105	2	5	3	4	9	14	10	10
ženski	104	3	2	5	9	9	15	9	7

unutar FBiH i iz RS i BD BiH), po kantonima i općinama, 2022 (nastavak)  
The FBiH and from RS and BD BiH, by cantons and municipalities, 2022 (continued)

age groups										Immigrants to
40-44	45-49	50-54	55-59	60-64	65-69	70-74	75-79	80-84	85+	
<b>ZENIČKO-DOBOJSKI KANTON</b>										
127	116	76	79	67	54	47	27	24	22	total
55	51	36	34	32	25	18	7	7	9	males
72	65	40	45	35	29	29	20	17	13	females
<b>BREZA</b>										
8	4	3	3	1	4	3	1	-	-	total
5	2	-	-	-	2	-	1	-	-	males
3	2	3	3	1	2	3	-	-	-	females
<b>DOBOJ - JUG</b>										
7	6	2	1	7	1	1	-	-	-	total
1	2	1	1	4	1	-	-	-	-	males
6	4	1	-	3	-	1	-	-	-	females
<b>GRAD ZENICA</b>										
24	30	20	21	15	14	13	7	4	5	total
9	15	7	11	6	4	4	1	2	1	males
15	15	13	10	9	10	9	6	2	4	females
<b>KAKANJ</b>										
13	8	2	8	4	3	5	1	-	2	total
4	4	1	4	2	1	3	-	-	-	males
9	4	1	4	2	2	2	1	-	2	females
<b>MAGLAJ</b>										
10	9	7	7	4	4	1	3	2	-	total
6	5	6	2	2	2	1	2	1	-	males
4	4	1	5	2	2	-	1	1	-	females
<b>OLOVO</b>										
6	2	5	9	3	2	1	-	1	-	total
1	1	2	6	1	1	1	-	-	-	males
5	1	3	3	2	1	-	-	1	-	females
<b>TEŠANJ</b>										
15	14	12	8	11	11	6	2	3	5	total
9	7	5	2	3	6	2	1	-	1	males
6	7	7	6	8	5	4	1	3	4	females
<b>USORA</b>										
3	3	3	1	5	2	1	2	1	-	total
-	1	2	1	4	1	-	1	-	-	males
3	2	1	-	1	1	1	1	1	-	females
<b>VAREŠ</b>										
3	3	4	5	1	4	1	-	-	2	total
2	1	1	1	1	2	-	-	-	2	males
1	2	3	4	-	2	1	-	-	-	females
<b>GRAD VISOKO</b>										
15	11	4	7	6	3	4	2	1	1	total
7	2	3	3	2	2	1	1	-	-	males
8	9	1	4	4	1	3	1	1	1	females
<b>ZAVIDOVICI</b>										
12	18	7	6	5	1	3	2	3	1	total
6	6	3	2	3	-	2	-	1	1	males
6	12	4	4	2	1	1	2	2	-	females
<b>ŽEPČE</b>										
11	8	7	3	5	5	8	7	9	6	total
5	5	5	1	4	3	4	-	3	4	males
6	3	2	2	1	2	4	7	6	2	females
<b>BOSANSKO-PODRINJSKI KANTON</b>										
19	11	9	15	9	12	7	5	3	3	total
6	8	5	7	4	5	2	5	3	3	males
13	3	4	8	5	7	5	-	-	-	females



**6 - Doseljeno stanovništvo u FBiH po starosti i spolu (uključujući kretanje stanovništva)**  
*Immigrants to FBiH by age and sex (including the population movements inside)*

Doseljeni u	starosne grupe								
	ukupno <i>Total</i>	0-4	5-9	10-14	15-19	20-24	25-29	30-34	35-39
<b>FOČA</b>									
ukupno	24	-	2	1	1	3	-	2	1
muški	15	-	1	-	-	1	-	2	-
ženski	9	-	1	1	1	2	-	-	1
<b>GRAD GORAŽDE</b>									
ukupno	168	4	5	6	10	13	28	17	12
muški	81	2	4	3	4	7	13	8	6
ženski	87	2	1	3	6	6	15	9	6
<b>PALE</b>									
ukupno	17	1	-	1	2	2	1	-	4
muški	9	-	-	-	-	1	1	-	4
ženski	8	1	-	1	2	1	-	-	-
<b>SREDNJOBOSANSKI KANTON</b>									
ukupno	1.785	63	114	100	169	212	259	172	134
muški	641	34	55	55	56	24	56	61	48
ženski	1.144	29	59	45	113	188	203	111	86
<b>BUGOJNO</b>									
ukupno	284	5	12	11	28	26	39	22	29
muški	107	-	8	6	12	4	7	9	11
ženski	177	5	4	5	16	22	32	13	18
<b>BUSOVAČA</b>									
ukupno	128	5	9	5	14	14	26	10	13
muški	41	3	4	3	2	1	3	4	7
ženski	87	2	5	2	12	13	23	6	6
<b>DOBRETIĆI</b>									
ukupno	4	-	-	2	-	-	-	-	1
muški	2	-	-	1	-	-	-	-	1
ženski	2	-	-	1	-	-	-	-	-
<b>DONJI VAKUF</b>									
ukupno	104	3	13	9	11	11	14	16	7
muški	41	1	7	5	3	-	4	9	4
ženski	63	2	6	4	8	11	10	7	3
<b>FOJNICA</b>									
ukupno	84	5	4	1	7	14	14	8	7
muški	27	4	-	-	2	1	7	1	2
ženski	57	1	4	1	5	13	7	7	5
<b>GORNJI VAKUF-USKOPLJE</b>									
ukupno	119	6	6	14	11	18	21	6	6
muški	43	4	1	9	4	3	4	3	-
ženski	76	2	5	5	7	15	17	3	6
<b>JAJCE</b>									
ukupno	126	2	7	5	11	22	11	16	5
muški	47	2	4	3	4	5	2	6	-
ženski	79	-	3	2	7	17	9	10	5
<b>KISELJAK</b>									
ukupno	187	7	13	13	16	18	24	20	15
muški	66	4	8	5	6	2	4	6	4
ženski	121	3	5	8	10	16	20	14	11
<b>KREŠEVO</b>									
ukupno	22	-	-	-	2	2	4	3	2
muški	10	-	-	-	1	-	3	2	1
ženski	12	-	-	-	1	2	1	1	1
<b>NOVI TRAVNIK</b>									
ukupno	171	12	8	5	14	29	24	17	10
muški	55	4	3	3	4	2	4	7	5
ženski	116	8	5	2	10	27	20	10	5

unutar FBiH i iz RS i BD BiH), po kantonima i općinama, 2022 (nastavak)  
 The FBiH and from RS and BD BiH, by cantons and municipalities, 2022 (continued)

age groups										Immigrants to
40-44	45-49	50-54	55-59	60-64	65-69	70-74	75-79	80-84	85+	
										FOČA
2	-	2	2	3	3	-	1	1	-	total
1	-	2	2	2	2	-	1	1	-	males
1	-	-	-	1	1	-	-	-	-	females
										GRAD GORAŽDE
17	8	6	13	6	8	6	4	2	3	total
5	6	2	5	2	3	2	4	2	3	males
12	2	4	8	4	5	4	-	-	-	females
										PALE
-	3	1	-	-	1	1	-	-	-	total
-	2	1	-	-	-	-	-	-	-	males
-	1	-	-	-	1	1	-	-	-	females
										<b>SREDNJOBOSANSKI KANTON</b>
118	77	71	68	78	63	25	16	23	23	total
57	28	29	32	39	33	11	6	7	10	males
61	49	42	36	39	30	14	10	16	13	females
										BUGOJNO
24	14	16	14	19	15	3	1	3	3	total
11	5	7	8	8	7	2	1	-	1	males
13	9	9	6	11	8	1	-	3	2	females
										BUSOVAČA
10	5	5	-	5	2	1	2	-	2	total
5	1	5	-	-	1	-	1	-	1	males
5	4	-	-	5	1	1	1	-	1	females
										DOBRETIĆI
1	-	-	-	-	-	-	-	-	-	total
-	-	-	-	-	-	-	-	-	-	males
1	-	-	-	-	-	-	-	-	-	females
										DONJI VAKUF
5	3	3	2	3	2	1	-	-	1	total
2	1	2	-	1	1	-	-	-	1	males
3	2	1	2	2	1	1	-	-	-	females
										FOJNICA
5	3	3	1	5	3	2	-	1	1	total
3	-	1	1	4	1	-	-	-	-	males
2	3	2	-	1	2	2	-	1	1	females
										GORNJI VAKUF-USKOPLJE
6	11	4	3	1	1	1	-	4	-	total
3	6	2	1	1	-	1	-	1	-	males
3	5	2	2	-	1	-	-	3	-	females
										JAJCE
12	11	4	4	4	5	3	-	1	3	total
5	4	1	4	3	2	1	-	-	1	males
7	7	3	-	1	3	2	-	1	2	females
										KISELJAK
12	7	6	9	10	7	5	1	3	1	total
7	2	2	3	5	4	3	-	1	-	males
5	5	4	6	5	3	2	1	2	1	females
										KREŠEVO
-	1	-	2	2	2	1	-	1	-	total
-	-	-	-	2	-	1	-	-	-	males
-	1	-	2	-	2	-	-	1	-	females
										NOVI TRAVNIK
15	6	7	7	5	5	5	2	-	-	total
4	3	3	4	1	4	3	1	-	-	males
11	3	4	3	4	1	2	1	-	-	females

**6 - Doseljeno stanovništvo u FBiH po starosti i spolu (uključujući kretanje stanovništva)**  
*Immigrants to FBiH by age and sex (including the population movements inside)*

Doseljeni u	starosne grupe								
	ukupno <i>Total</i>	0-4	5-9	10-14	15-19	20-24	25-29	30-34	35-39
<b>TRAVNIK</b>									
ukupno	314	15	22	16	36	32	50	34	26
muški	115	10	11	11	12	2	11	10	8
ženski	199	5	11	5	24	30	39	24	18
<b>VITEZ</b>									
ukupno	242	3	20	19	19	26	32	20	13
muški	87	2	9	9	6	4	7	4	5
ženski	155	1	11	10	13	22	25	16	8
<b>HERCEGOVAČKO - NERETVANSKI KANTON</b>									
ukupno	1.500	58	67	47	113	200	244	153	122
muški	661	25	34	23	58	67	78	70	54
ženski	839	33	33	24	55	133	166	83	68
<b>GRAD ČAPLJINA</b>									
ukupno	192	10	9	6	7	15	32	21	19
muški	89	5	6	4	4	3	8	11	8
ženski	103	5	3	2	3	12	24	10	11
<b>ČITLUK</b>									
ukupno	163	7	10	1	18	18	28	18	11
muški	75	3	5	-	13	10	8	11	4
ženski	88	4	5	1	5	8	20	7	7
<b>GRAD MOSTAR</b>									
ukupno	729	29	21	25	56	120	124	65	62
muški	337	13	10	10	25	39	54	33	32
ženski	392	16	11	15	31	81	70	32	30
<b>JABLANICA</b>									
ukupno	51	1	2	2	3	3	8	13	6
muški	15	-	-	1	1	1	2	4	2
ženski	36	1	2	1	2	2	6	9	4
<b>KONJIC</b>									
ukupno	160	2	11	9	11	9	18	16	14
muški	71	1	5	6	6	3	3	4	5
ženski	89	1	6	3	5	6	15	12	9
<b>NEUM</b>									
ukupno	23	1	1	-	3	2	4	4	1
muški	8	-	1	-	1	1	-	2	-
ženski	15	1	-	-	2	1	4	2	1
<b>PROZOR</b>									
ukupno	62	3	2	1	9	16	10	5	3
muški	23	1	1	-	6	2	1	3	-
ženski	39	2	1	1	3	14	9	2	3
<b>RAVNO</b>									
ukupno	24	-	1	-	1	4	-	3	1
muški	11	-	1	-	1	3	-	-	-
ženski	13	-	-	-	-	1	-	3	1
<b>STOLAC</b>									
ukupno	96	5	10	3	5	13	20	8	5
muški	32	2	5	2	1	5	2	2	3
ženski	64	3	5	1	4	8	18	6	2
<b>ZAPADNOHERCEGOVAČKI KANTON</b>									
ukupno	509	26	22	11	41	71	97	62	47
muški	223	13	11	6	30	28	20	25	23
ženski	286	13	11	5	11	43	77	37	24
<b>GRAD ŠIROKI BRIJEG</b>									
ukupno	221	7	9	9	29	40	36	29	17
muški	120	2	6	4	22	23	11	16	11
ženski	101	5	3	5	7	17	25	13	6

unutar FBiH i iz RS i BD BiH), po kantonima i općinama, 2022 (nastavak)  
 The FBiH and from RS and BD BiH, by cantons and municipalities, 2022 (continued)

age groups										Immigrants to
40-44	45-49	50-54	55-59	60-64	65-69	70-74	75-79	80-84	85+	
										TRAVNIK
12	9	13	12	18	12	1	-	3	3	total
9	4	4	5	11	6	-	-	1	-	males
3	5	9	7	7	6	1	-	2	3	females
										VITEZ
16	7	10	14	6	9	2	10	7	9	total
8	2	2	6	3	7	-	3	4	6	males
8	5	8	8	3	2	2	7	3	3	females
										<b>HERCEGOVAČKO - NERETVANSKI KANTON</b>
82	59	61	57	73	66	36	18	21	23	total
44	37	32	27	36	38	16	9	5	8	males
38	22	29	30	37	28	20	9	16	15	females
										GRAD ČAPLJINA
8	3	7	10	9	19	6	5	4	2	total
7	1	6	3	4	9	5	3	1	1	males
1	2	1	7	5	10	1	2	3	1	females
										ČITLUK
10	3	6	6	6	6	5	1	5	4	total
3	1	2	4	3	3	2	-	1	2	males
7	2	4	2	3	3	3	1	4	2	females
										GRAD MOSTAR
42	31	27	29	33	24	15	8	6	12	total
25	21	17	13	15	16	3	6	2	3	males
17	10	10	16	18	8	12	2	4	9	females
										JABLANICA
3	2	3	-	1	2	-	1	1	-	total
1	1	-	-	1	1	-	-	-	-	males
2	1	3	-	-	1	-	1	1	-	females
										KONJIC
13	9	7	9	13	9	6	1	2	1	total
7	5	3	6	7	5	3	-	1	1	males
6	4	4	3	6	4	3	1	1	-	females
										NEUM
-	2	1	-	1	1	-	-	1	1	total
-	1	1	-	-	1	-	-	-	-	males
-	1	-	-	1	-	-	-	1	1	females
										PROZOR
2	7	1	1	1	-	-	-	1	-	total
1	6	1	-	1	-	-	-	-	-	males
1	1	-	1	-	-	-	-	1	-	females
										RAVNO
1	-	3	-	4	1	2	1	-	2	total
-	-	1	-	2	1	2	-	-	-	males
1	-	2	-	2	-	-	1	-	2	females
										STOLAC
3	2	6	2	5	4	2	1	1	1	total
-	1	1	1	3	2	1	-	-	1	males
3	1	5	1	2	2	1	1	1	-	females
										<b>ZAPADNOHERCEGOVAČKI KANTON</b>
23	13	23	13	17	13	6	4	13	7	total
14	7	16	7	10	2	2	4	2	3	males
9	6	7	6	7	11	4	-	11	4	females
										GRAD ŠIROKI BRIJEG
9	3	10	11	6	1	-	-	5	-	total
6	2	5	7	3	-	-	-	2	-	males
3	1	5	4	3	1	-	-	3	-	females

**6 - Doseљjeno stanovništvo u FBiH po starosti i spolu (uključujući kretanje stanovništva)**  
*Immigrants to FBiH by age and sex (including the population movements inside)*

Doseљjeni u	starosne grupe								
	ukupno <i>Total</i>	0-4	5-9	10-14	15-19	20-24	25-29	30-34	35-39
<b>GRUDE</b>									
ukupno	79	4	3	1	2	9	21	10	9
muški	27	4	2	1	1	1	2	3	4
ženski	52	-	1	-	1	8	19	7	5
<b>GRAD LJUBUŠKI</b>									
ukupno	154	11	8	-	9	14	24	19	12
muški	62	4	2	-	7	3	6	6	5
ženski	92	7	6	-	2	11	18	13	7
<b>POSUŠJE</b>									
ukupno	55	4	2	1	1	8	16	4	9
muški	14	3	1	1	-	1	1	-	3
ženski	41	1	1	-	1	7	15	4	6
<b>KANTON SARAJEVO</b>									
ukupno	8.670	547	561	394	455	744	1.371	1.041	827
muški	3.702	289	277	184	223	211	454	416	378
ženski	4.968	258	284	210	232	533	917	625	449
<b>CENTAR SARAJEVO</b>									
ukupno	1.183	64	77	65	72	91	171	142	123
muški	496	30	45	29	38	19	53	54	56
ženski	687	34	32	36	34	72	118	88	67
<b>HADŽIĆI</b>									
ukupno	309	18	16	10	24	38	46	29	31
muški	129	11	6	6	10	9	8	13	16
ženski	180	7	10	4	14	29	38	16	15
<b>ILIDŽA</b>									
ukupno	1.656	118	93	81	59	161	268	211	150
muški	720	51	41	41	35	49	96	85	73
ženski	936	67	52	40	24	112	172	126	77
<b>ILIJAS</b>									
ukupno	379	20	21	21	26	36	46	55	41
muški	180	12	8	11	16	11	18	27	19
ženski	199	8	13	10	10	25	28	28	22
<b>NOVI GRAD SARAJEVO</b>									
ukupno	2.297	164	153	113	108	190	348	283	219
muški	965	89	77	54	53	58	120	105	96
ženski	1.332	75	76	59	55	132	228	178	123
<b>NOVO SARAJEVO</b>									
ukupno	1.406	81	109	44	67	111	282	175	137
muški	602	44	58	20	33	35	101	67	62
ženski	804	37	51	24	34	76	181	108	75
<b>STARI GRAD SARAJEVO</b>									
ukupno	555	37	32	21	39	46	96	42	50
muški	219	25	12	11	16	12	19	19	18
ženski	336	12	20	10	23	34	77	23	32
<b>TRNOVO</b>									
ukupno	164	4	8	6	16	6	10	9	10
muški	87	4	4	2	6	2	5	8	3
ženski	77	-	4	4	10	4	5	1	7
<b>VOGOŠĆA</b>									
ukupno	721	41	52	33	44	65	104	95	66
muški	304	23	26	10	16	16	34	38	35
ženski	417	18	26	23	28	49	70	57	31

**unutar FBiH i iz RS i BD BiH), po kantonima i općinama, 2022 (nastavak)**  
*The FBiH and from RS and BD BiH, by cantons and municipalities, 2022 (continued)*

age groups										Immigrants to
40-44	45-49	50-54	55-59	60-64	65-69	70-74	75-79	80-84	85+	
										<b>GRUDE</b>
1	-	2	1	3	4	4	1	1	3	total
-	-	2	-	2	1	2	1	-	1	males
1	-	-	1	1	3	2	-	1	2	females
										<b>GRAD LJUBUŠKI</b>
9	8	10	-	8	8	2	3	5	4	total
6	4	8	-	5	1	-	3	-	2	males
3	4	2	-	3	7	2	-	5	2	females
										<b>POSUŠJE</b>
4	2	1	1	-	-	-	-	2	-	total
2	1	1	-	-	-	-	-	-	-	males
2	1	-	1	-	-	-	-	2	-	females
										<b>KANTON SARAJEVO</b>
573	407	341	324	361	320	203	106	59	36	total
263	203	171	146	158	146	97	48	24	14	males
310	204	170	178	203	174	106	58	35	22	females
										<b>CENTAR SARAJEVO</b>
99	62	43	31	46	35	28	16	12	6	total
42	33	19	14	23	15	11	7	7	1	males
57	29	24	17	23	20	17	9	5	5	females
										<b>HADŽIĆI</b>
15	16	18	10	13	12	7	2	4	-	total
6	5	11	6	8	7	4	1	2	-	males
9	11	7	4	5	5	3	1	2	-	females
										<b>ILIDŽA</b>
86	88	72	61	74	60	39	19	10	6	total
37	49	38	29	32	25	22	10	5	2	males
49	39	34	32	42	35	17	9	5	4	females
										<b>ILIJAS</b>
26	12	11	13	16	20	9	5	-	1	total
17	5	4	8	4	11	6	2	-	1	males
9	7	7	5	12	9	3	3	-	-	females
										<b>NOVI GRAD SARAJEVO</b>
168	98	90	85	98	83	52	24	14	7	total
74	42	47	34	43	36	20	12	3	2	males
94	56	43	51	55	47	32	12	11	5	females
										<b>NOVO SARAJEVO</b>
98	51	52	53	39	45	31	20	6	5	total
45	24	26	23	19	19	15	5	3	3	males
53	27	26	30	20	26	16	15	3	2	females
										<b>STARI GRAD SARAJEVO</b>
33	35	17	17	24	29	17	12	3	5	total
15	19	6	6	7	12	11	7	1	3	males
18	16	11	11	17	17	6	5	2	2	females
										<b>TRNOVO</b>
15	14	11	16	18	10	4	4	2	1	total
9	5	5	8	12	7	2	2	2	1	males
6	9	6	8	6	3	2	2	-	-	females
										<b>VOGOŠČA</b>
33	31	27	38	33	26	16	4	8	5	total
18	21	15	18	10	14	6	2	1	1	males
15	10	12	20	23	12	10	2	7	4	females

**6 - Doseljeno stanovništvo u FBiH po starosti i spolu (uključujući kretanje stanovništva)**  
*Immigrants to FBiH by age and sex (including the population movements inside)*

Doseljeni u	starosne grupe								
	ukupno <i>Total</i>	0-4	5-9	10-14	15-19	20-24	25-29	30-34	35-39
<b>KANTON 10</b>									
ukupno	310	15	9	4	9	28	41	31	22
muški	130	9	7	-	1	3	19	8	7
ženski	180	6	2	4	8	25	22	23	15
<b>BOSANSKO GRAHOVO</b>									
ukupno	19	-	-	-	-	1	-	-	1
muški	8	-	-	-	-	-	-	-	-
ženski	11	-	-	-	-	1	-	-	1
<b>DRVAR</b>									
ukupno	61	3	1	-	3	3	6	4	4
muški	29	2	-	-	1	1	2	2	2
ženski	32	1	1	-	2	2	4	2	2
<b>GLAMOČ</b>									
ukupno	46	3	2	1	-	5	5	1	1
muški	21	2	2	-	-	1	3	1	-
ženski	25	1	-	1	-	4	2	-	1
<b>GRAD LIVNO</b>									
ukupno	93	5	5	1	3	14	17	11	6
muški	35	2	4	-	-	1	9	2	2
ženski	58	3	1	1	3	13	8	9	4
<b>KUPRES</b>									
ukupno	36	2	-	1	-	3	2	5	2
muški	15	1	-	-	-	-	1	2	-
ženski	21	1	-	1	-	3	1	3	2
<b>TOMISLAVGRAD</b>									
ukupno	55	2	1	1	3	2	11	10	8
muški	22	2	1	-	-	-	4	1	3
ženski	33	-	-	1	3	2	7	9	5

**unutar FBiH i iz RS i BD BiH), po kantonima i općinama, 2022 (nastavak)**  
*The FBiH and from RS and BD BiH, by cantons and municipalities, 2022 (continued)*

age groups										Immigrants to
40-44	45-49	50-54	55-59	60-64	65-69	70-74	75-79	80-84	85+	
										<b>KANTON 10</b>
22	15	19	20	17	23	12	13	8	2	<i>total</i>
12	9	13	8	9	11	5	6	2	1	<i>males</i>
10	6	6	12	8	12	7	7	6	1	<i>females</i>
										<b>BOSANSKO GRAHOVO</b>
4	1	1	3	-	3	1	3	-	1	<i>total</i>
2	1	1	1	-	1	-	2	-	-	<i>males</i>
2	-	-	2	-	2	1	1	-	1	<i>females</i>
										<b>DRVAR</b>
5	1	4	4	7	8	1	4	3	-	<i>total</i>
3	1	1	3	3	5	1	1	1	-	<i>males</i>
2	-	3	1	4	3	-	3	2	-	<i>females</i>
										<b>GLAMOČ</b>
4	3	2	4	5	5	4	1	-	-	<i>total</i>
2	-	1	2	2	1	3	1	-	-	<i>males</i>
2	3	1	2	3	4	1	-	-	-	<i>females</i>
										<b>GRAD LIVNO</b>
5	5	4	3	1	1	4	3	4	1	<i>total</i>
3	3	4	-	1	1	1	1	-	1	<i>males</i>
2	2	-	3	-	-	3	2	4	-	<i>females</i>
										<b>KUPRES</b>
2	-	4	5	3	4	1	1	1	-	<i>total</i>
1	-	3	1	2	2	-	1	1	-	<i>males</i>
1	-	1	4	1	2	1	-	-	-	<i>females</i>
										<b>TOMISLAVGRAD</b>
2	5	4	1	1	2	1	1	-	-	<i>total</i>
1	4	3	1	1	1	-	-	-	-	<i>males</i>
1	1	1	-	-	1	1	1	-	-	<i>females</i>



**7 - Odseljeno stanovništvo iz FBiH po starosti i spolu (uključujući kretanje stanovništva)**  
*Emmigrants from FBiH by age and sex (including the population movements inside)*

Odseljeni iz	starosne grupe								
	ukupno <i>Total</i>	0-4	5-9	10-14	15-19	20-24	25-29	30-34	35-39
<b>FEDERACIJA BIH</b>									
ukupno	22.748	1.109	1.217	931	1.502	2.575	3.382	2.510	2.036
muški	9.123	586	623	459	612	591	969	956	899
ženski	13.625	523	594	472	890	1.984	2.413	1.554	1.137
<b>UNSKO - SANSKI KANTON</b>									
ukupno	2.528	109	100	75	176	376	374	279	232
muški	918	63	50	33	62	67	86	99	96
ženski	1.610	46	50	42	114	309	288	180	136
<b>BOSANSKA KRUPA</b>									
ukupno	338	15	6	8	29	53	54	38	31
muški	128	9	5	4	10	11	10	16	12
ženski	210	6	1	4	19	42	44	22	19
<b>BOSANSKI PETROVAC</b>									
ukupno	143	5	10	9	12	10	11	6	8
muški	61	4	6	4	5	1	5	2	2
ženski	82	1	4	5	7	9	6	4	6
<b>BUŽIM</b>									
ukupno	206	11	13	8	20	35	34	25	18
muški	65	3	5	2	6	5	8	7	4
ženski	141	8	8	6	14	30	26	18	14
<b>GRAD BIHAĆ</b>									
ukupno	507	23	24	17	34	58	90	64	53
muški	173	12	13	11	14	11	21	18	16
ženski	334	11	11	6	20	47	69	46	37
<b>GRAD CAZIN</b>									
ukupno	497	19	15	17	30	89	76	69	49
muški	179	13	7	7	6	13	16	33	30
ženski	318	6	8	10	24	76	60	36	19
<b>KLJUČ</b>									
ukupno	167	6	5	2	10	29	19	12	13
muški	66	3	3	-	7	5	6	2	5
ženski	101	3	2	2	3	24	13	10	8
<b>SANSKI MOST</b>									
ukupno	352	17	14	7	14	49	44	29	27
muški	142	13	7	4	6	13	8	10	12
ženski	210	4	7	3	8	36	36	19	15
<b>VELIKA KLADUŠA</b>									
ukupno	318	13	13	7	27	53	46	36	33
muški	104	6	4	1	8	8	12	11	15
ženski	214	7	9	6	19	45	34	25	18
<b>KANTON POSAVSKI</b>									
ukupno	208	4	3	5	16	30	22	22	9
muški	82	1	-	3	7	6	8	8	4
ženski	126	3	3	2	9	24	14	14	5
<b>DOMALJEVAC - ŠAMAC</b>									
ukupno	23	-	-	-	2	5	4	3	2
muški	10	-	-	-	1	2	1	1	2
ženski	13	-	-	-	1	3	3	2	-
<b>ODŽAK</b>									
ukupno	120	3	1	4	12	15	9	10	6
muški	44	-	-	2	5	3	3	5	2
ženski	76	3	1	2	7	12	6	5	4
<b>ORAŠJE</b>									
ukupno	65	1	2	1	2	10	9	9	1
muški	28	1	-	1	1	1	4	2	-
ženski	37	-	2	-	1	9	5	7	1

unutar FBiH i u RS i BD BiH i inozemstvo), po kantonima i općinama, 2022  
The FBiH and from RS and BD BiH), by cantons and municipalities, 2022

age groups										Emmigrants from
40-44	45-49	50-54	55-59	60-64	65-69	70-74	75-79	80-84	85+	
										<b>THE FEDERATION OF BiH</b>
1.518	1.097	970	866	884	816	538	299	286	212	total
715	514	469	404	425	380	241	116	83	81	males
803	583	501	462	459	436	297	183	203	131	females
										<b>UNSKO - SANSKI KANTON</b>
191	138	109	89	80	66	57	31	25	21	total
93	49	47	38	48	33	26	14	7	7	males
98	89	62	51	32	33	31	17	18	14	females
										<b>BOSANSKA KRUPA</b>
25	19	10	13	11	7	6	4	6	3	total
13	10	4	2	8	5	5	2	2	-	males
12	9	6	11	3	2	1	2	4	3	females
										<b>BOSANSKI PETROVAC</b>
9	6	11	8	11	9	4	2	3	9	total
5	1	5	5	5	3	2	2	1	3	males
4	5	6	3	6	6	2	-	2	6	females
										<b>BUŽIM</b>
14	11	5	3	2	4	1	-	1	1	total
11	4	3	1	1	4	-	-	1	-	males
3	7	2	2	1	-	1	-	-	1	females
										<b>GRAD BIHAĆ</b>
33	29	16	19	11	12	9	10	3	2	total
15	10	3	10	7	4	3	5	-	-	males
18	19	13	9	4	8	6	5	3	2	females
										<b>GRAD CAZIN</b>
42	23	19	10	9	9	9	5	4	3	total
16	6	9	3	8	5	2	1	1	3	males
26	17	10	7	1	4	7	4	3	-	females
										<b>KLJUČ</b>
17	12	12	8	7	2	7	3	1	2	total
9	4	7	3	6	-	3	1	1	1	males
8	8	5	5	1	2	4	2	-	1	females
										<b>SANSKI MOST</b>
28	26	22	17	16	17	13	5	6	1	total
13	12	9	10	6	9	7	2	1	-	males
15	14	13	7	10	8	6	3	5	1	females
										<b>VELIKA KLADUŠA</b>
23	12	14	11	13	6	8	2	1	-	total
11	2	7	4	7	3	4	1	-	-	males
12	10	7	7	6	3	4	1	1	-	females
										<b>KANTON POSAVSKI</b>
11	21	17	7	15	9	9	3	2	-	total
2	10	8	5	10	4	4	1	1	-	males
9	11	9	2	5	5	5	2	1	-	females
										<b>DOMALJEVAC - ŠAMAC</b>
1	1	2	1	1	-	-	1	-	-	total
-	-	-	1	1	-	-	1	-	-	males
1	1	2	-	-	-	-	-	-	-	females
										<b>ODŽAK</b>
7	14	8	4	7	7	6	2	2	3	total
1	6	3	3	4	3	3	-	1	-	males
6	8	5	1	3	4	3	2	1	3	females
										<b>ORAŠJE</b>
3	6	7	2	7	2	3	-	-	-	total
1	4	5	1	5	1	1	-	-	-	males
2	2	2	1	2	1	2	-	-	-	females

**7 - Odseljeno stanovništvo iz FBiH po starosti i spolu (uključujući kretanje stanovništva)**  
*Emmigrants from FBiH by age and sex (including the population movements inside)*

Odseljeni iz	starosne grupe								
	ukupno <i>Total</i>	0-4	5-9	10-14	15-19	20-24	25-29	30-34	35-39
<b>TUZLANSKI KANTON</b>									
ukupno	3.707	164	197	150	263	496	609	399	308
muški	1.319	92	94	67	86	84	136	137	142
ženski	2.388	72	103	83	177	412	473	262	166
<b>BANOVIĆI</b>									
ukupno	217	8	8	7	14	26	49	16	16
muški	70	3	3	4	5	7	8	5	7
ženski	147	5	5	3	9	19	41	11	9
<b>ČELIĆ</b>									
ukupno	109	5	10	9	6	17	20	9	12
muški	40	4	6	2	2	6	7	3	3
ženski	69	1	4	7	4	11	13	6	9
<b>DOBOJ - ISTOK</b>									
ukupno	118	6	3	3	11	25	16	11	9
muški	40	3	1	2	4	3	3	4	3
ženski	78	3	2	1	7	22	13	7	6
<b>GRAD GRAČANICA</b>									
ukupno	336	16	24	9	26	50	65	33	29
muški	105	9	11	3	4	7	18	7	14
ženski	231	7	13	6	22	43	47	26	15
<b>GRAD TUZLA</b>									
ukupno	837	32	35	39	52	85	98	95	79
muški	338	17	17	21	18	22	26	39	37
ženski	499	15	18	18	34	63	72	56	42
<b>GRAD GRADAČAC</b>									
ukupno	217	6	10	6	15	28	38	27	11
muški	75	3	7	2	4	2	9	11	6
ženski	142	3	3	4	11	26	29	16	5
<b>KALESIJA</b>									
ukupno	404	16	19	21	38	61	60	46	45
muški	146	8	10	11	12	12	13	13	20
ženski	258	8	9	10	26	49	47	33	25
<b>KLADANJ</b>									
ukupno	160	8	6	4	7	25	30	22	11
muški	59	5	2	3	4	2	8	9	8
ženski	101	3	4	1	3	23	22	13	3
<b>LUKAVAC</b>									
ukupno	323	16	19	7	21	41	54	32	21
muški	121	9	10	4	10	7	8	10	13
ženski	202	7	9	3	11	34	46	22	8
<b>SAPNA</b>									
ukupno	121	10	5	5	15	12	19	10	9
muški	43	5	2	1	6	1	3	4	4
ženski	78	5	3	4	9	11	16	6	5
<b>GRAD SREBRENİK</b>									
ukupno	347	14	19	14	23	47	63	44	31
muški	120	10	4	4	7	7	15	18	15
ženski	227	4	15	10	16	40	48	26	16
<b>TEOČAK</b>									
ukupno	68	4	8	3	4	12	10	5	5
muški	27	2	3	1	-	4	4	-	3
ženski	41	2	5	2	4	8	6	5	2
<b>GRAD ŽIVINICE</b>									
ukupno	450	23	31	23	31	67	87	49	30
muški	135	14	18	9	10	4	14	14	9
ženski	315	9	13	14	21	63	73	35	21

unutar FBiH i u RS i BD BiH i inozemstvo), po kantonima i općinama, 2022 (nastavak)

The FBiH and from RS and BD BiH, by cantons and municipalities, 2022 (continued)

age groups										Emmigrants from
40-44	45-49	50-54	55-59	60-64	65-69	70-74	75-79	80-84	85+	
<b>TUZLANSKI KANTON</b>										
247	200	174	134	127	86	60	35	36	22	total
116	92	72	62	51	35	26	10	11	6	males
131	108	102	72	76	51	34	25	25	16	females
<b>BANOVIĆI</b>										
17	9	7	11	14	7	1	4	2	1	total
7	3	2	5	6	3	-	1	1	-	males
10	6	5	6	8	4	1	3	1	1	females
<b>ČELIĆ</b>										
2	5	6	1	2	2	1	-	2	-	total
2	2	1	-	1	-	-	-	1	-	males
-	3	5	1	1	2	1	-	1	-	females
<b>DOBOJ - ISTOK</b>										
11	7	4	6	2	2	1	-	1	-	total
5	4	3	4	-	1	-	-	-	-	males
6	3	1	2	2	1	1	-	1	-	females
<b>GRAD GRAČANICA</b>										
25	16	13	14	3	5	4	2	2	-	total
12	6	1	6	2	3	2	-	-	-	males
13	10	12	8	1	2	2	2	2	-	females
<b>GRAD TUZLA</b>										
67	44	56	34	43	32	16	10	14	6	total
37	19	25	10	16	13	9	4	5	3	males
30	25	31	24	27	19	7	6	9	3	females
<b>GRAD GRADAČAC</b>										
12	18	8	3	9	4	7	6	4	5	total
6	9	4	2	2	2	2	3	-	1	males
6	9	4	1	7	2	5	3	4	4	females
<b>KALESIJA</b>										
25	19	22	9	11	5	4	1	2	-	total
9	8	11	8	6	2	1	1	1	-	males
16	11	11	1	5	3	3	-	1	-	females
<b>KLADANJ</b>										
8	15	-	3	4	6	5	1	3	2	total
3	7	-	1	2	1	1	-	2	1	males
5	8	-	2	2	5	4	1	1	1	females
<b>LUKAVAC</b>										
19	22	9	24	16	7	7	2	2	4	total
9	11	4	11	5	3	5	-	1	1	males
10	11	5	13	11	4	2	2	1	3	females
<b>SAPNA</b>										
7	5	4	9	4	2	2	1	1	1	total
3	2	2	4	3	2	1	-	-	-	males
4	3	2	5	1	-	1	1	1	1	females
<b>GRAD SREBRENİK</b>										
21	17	24	12	4	6	2	2	2	2	total
9	8	10	7	2	3	1	-	-	-	males
12	9	14	5	2	3	1	2	2	2	females
<b>TEOČAK</b>										
7	1	3	-	3	1	1	1	-	-	total
4	1	2	-	2	-	1	-	-	-	males
3	-	1	-	1	1	-	1	-	-	females
<b>GRAD ŽIVINICE</b>										
26	22	18	8	12	7	9	5	1	1	total
10	12	7	4	4	2	3	1	-	-	males
16	10	11	4	8	5	6	4	1	1	females

**7 - Odseljeno stanovništvo iz FBiH po starosti i spolu (uključujući kretanje stanovništva)**  
*Emmigrants from FBiH by age and sex (including the population movements inside)*

Odseljeni iz	starosne grupe								
	ukupno <i>Total</i>	0-4	5-9	10-14	15-19	20-24	25-29	30-34	35-39
<b>ZENIČKO-DOBOJSKI KANTON</b>									
ukupno	3.156	134	168	120	240	426	514	362	247
muški	1.223	75	93	60	80	84	165	159	110
ženski	1.933	59	75	60	160	342	349	203	137
<b>BREZA</b>									
ukupno	184	11	15	7	13	22	23	29	19
muški	73	7	5	1	4	6	6	10	12
ženski	111	4	10	6	9	16	17	19	7
<b>DOBOJ - JUG</b>									
ukupno	65	-	1	3	2	13	8	6	7
muški	22	-	1	3	-	1	3	2	1
ženski	43	-	-	-	2	12	5	4	6
<b>GRAD ZENICA</b>									
ukupno	832	32	52	33	56	105	123	83	54
muški	328	17	27	16	15	26	39	38	23
ženski	504	15	25	17	41	79	84	45	31
<b>KAKANJ</b>									
ukupno	313	14	14	10	24	36	58	50	21
muški	120	11	9	6	8	6	14	24	4
ženski	193	3	5	4	16	30	44	26	17
<b>MAGLAJ</b>									
ukupno	229	5	11	6	26	37	31	27	13
muški	93	3	6	4	11	5	13	13	7
ženski	136	2	5	2	15	32	18	14	6
<b>OLOVO</b>									
ukupno	165	6	4	8	20	17	34	21	14
muški	72	3	3	5	7	4	14	11	9
ženski	93	3	1	3	13	13	20	10	5
<b>TEŠANJ</b>									
ukupno	335	17	17	12	26	55	59	38	32
muški	119	9	12	5	7	11	18	14	16
ženski	216	8	5	7	19	44	41	24	16
<b>USORA</b>									
ukupno	28	-	-	2	1	1	1	2	1
muški	13	-	-	-	1	-	-	1	-
ženski	15	-	-	2	-	1	1	1	1
<b>VAREŠ</b>									
ukupno	114	2	3	3	8	9	20	9	10
muški	52	1	1	2	6	2	8	4	6
ženski	62	1	2	1	2	7	12	5	4
<b>GRAD VISOKO</b>									
ukupno	370	18	20	18	29	54	66	54	31
muški	131	11	12	9	8	7	21	23	10
ženski	239	7	8	9	21	47	45	31	21
<b>ZAVIDOVIĆI</b>									
ukupno	304	19	17	13	13	41	56	23	27
muški	117	6	9	7	5	9	21	10	13
ženski	187	13	8	6	8	32	35	13	14
<b>ŽEPČE</b>									
ukupno	217	10	14	5	22	36	35	20	18
muški	83	7	8	2	8	7	8	9	9
ženski	134	3	6	3	14	29	27	11	9

## unutar FBiH i u RS i BD BiH i inozemstvo), po kantonima i općinama, 2022 (nastavak)

The FBiH and from RS and BD BiH, by cantons and municipalities, 2022 (continued)

age groups										Emmigrants from
40-44	45-49	50-54	55-59	60-64	65-69	70-74	75-79	80-84	85+	
<b>ZENIČKO-DOBOJSKI KANTON</b>										
186	126	112	100	110	111	60	43	56	41	total
88	50	52	43	52	50	19	16	13	14	males
98	76	60	57	58	61	41	27	43	27	females
<b>BREZA</b>										
9	3	3	6	8	8	4	2	1	1	total
7	1	2	4	3	3	1	1	-	-	males
2	2	1	2	5	5	3	1	1	1	females
<b>DOBOJ - JUG</b>										
10	3	2	4	3	3	-	-	-	-	total
4	1	1	3	1	1	-	-	-	-	males
6	2	1	1	2	2	-	-	-	-	females
<b>GRAD ZENICA</b>										
47	38	31	32	34	38	28	9	22	15	total
24	16	14	14	20	17	9	4	4	5	males
23	22	17	18	14	21	19	5	18	10	females
<b>KAKANJ</b>										
22	11	14	8	5	6	6	3	7	4	total
10	5	8	4	2	3	2	-	2	2	males
12	6	6	4	3	3	4	3	5	2	females
<b>MAGLAJ</b>										
18	9	14	6	4	6	5	3	4	4	total
11	4	4	3	1	4	1	-	1	2	males
7	5	10	3	3	2	4	3	3	2	females
<b>OLOVO</b>										
6	3	5	5	5	6	4	4	1	2	total
4	1	2	2	2	1	2	1	-	1	males
2	2	3	3	3	5	2	3	1	1	females
<b>TEŠANJ</b>										
23	12	11	9	11	6	3	2	1	1	total
8	4	4	3	3	3	1	1	-	-	males
15	8	7	6	8	3	2	1	1	1	females
<b>USORA</b>										
4	1	2	2	7	2	1	1	-	-	total
1	-	2	1	5	-	1	1	-	-	males
3	1	-	1	2	2	-	-	-	-	females
<b>VAREŠ</b>										
8	5	6	4	8	6	3	2	6	2	total
4	3	2	1	4	3	1	2	1	1	males
4	2	4	3	4	3	2	-	5	1	females
<b>GRAD VISOKO</b>										
16	14	8	12	11	12	1	4	1	1	total
5	5	4	3	6	5	-	1	1	-	males
11	9	4	9	5	7	1	3	-	1	females
<b>ZAVIDOVICI</b>										
16	19	11	9	6	10	2	6	8	8	total
6	6	8	3	2	5	1	2	2	2	males
10	13	3	6	4	5	1	4	6	6	females
<b>ŽEPČE</b>										
7	8	5	3	8	8	3	7	5	3	total
4	4	1	2	3	5	-	3	2	1	males
3	4	4	1	5	3	3	4	3	2	females

**7 - Odseljeno stanovništvo iz FBiH po starosti i spolu (uključujući kretanje stanovništva)**  
*Emmigrants from FBiH by age and sex (including the population movements inside)*

Odseljeni iz	starosne grupe								
	ukupno <i>Total</i>	0-4	5-9	10-14	15-19	20-24	25-29	30-34	35-39
<b>BOSANSKO - PODRINJSKI KANTON</b>									
ukupno	353	15	20	16	14	48	50	38	25
muški	167	6	14	11	6	20	23	16	11
ženski	186	9	6	5	8	28	27	22	14
<b>FOČA</b>									
ukupno	43	1	1	2	3	3	4	6	-
muški	18	1	1	1	2	-	1	4	-
ženski	25	-	-	1	1	3	3	2	-
<b>GRAD GORAŽDE</b>									
ukupno	290	13	18	13	9	42	43	29	25
muški	140	4	12	9	3	19	21	12	11
ženski	150	9	6	4	6	23	22	17	14
<b>PALE</b>									
ukupno	20	1	1	1	2	3	3	3	-
muški	9	1	1	1	1	1	1	-	-
ženski	11	-	-	-	1	2	2	3	-
<b>SREDNJOBOSANSKI KANTON</b>									
ukupno	2.279	66	99	98	166	375	398	244	181
muški	821	34	46	53	59	76	99	81	77
ženski	1.458	32	53	45	107	299	299	163	104
<b>BUGOJNO</b>									
ukupno	322	8	5	8	23	71	61	27	23
muški	128	6	2	6	9	22	17	11	9
ženski	194	2	3	2	14	49	44	16	14
<b>BUSOVAČA</b>									
ukupno	155	1	11	10	14	29	30	13	5
muški	52	1	2	6	3	8	8	3	4
ženski	103	-	9	4	11	21	22	10	1
<b>DOBRETIĆI</b>									
ukupno	14	-	-	2	1	2	-	2	2
muški	7	-	-	1	1	1	-	1	-
ženski	7	-	-	1	-	1	-	1	2
<b>DONJI VAKUF</b>									
ukupno	134	3	6	2	9	22	32	14	6
muški	45	2	4	2	1	3	7	5	4
ženski	89	1	2	-	8	19	25	9	2
<b>FOJNICA</b>									
ukupno	119	5	3	4	9	20	28	8	9
muški	36	3	2	2	2	2	6	2	5
ženski	83	2	1	2	7	18	22	6	4
<b>GORNJI VAKUF - USKOPLJE</b>									
ukupno	212	12	12	11	14	26	28	21	25
muški	79	3	7	3	8	4	5	6	11
ženski	133	9	5	8	6	22	23	15	14
<b>JAJCE</b>									
ukupno	175	3	9	11	13	20	28	15	16
muški	75	2	5	5	4	4	11	5	10
ženski	100	1	4	6	9	16	17	10	6
<b>KISELJAK</b>									
ukupno	177	2	9	4	11	34	27	25	16
muški	51	-	1	2	4	5	4	8	6
ženski	126	2	8	2	7	29	23	17	10
<b>KREŠEVO</b>									
ukupno	57	1	3	2	5	11	6	7	5
muški	17	1	3	1	1	2	2	-	2
ženski	40	-	-	1	4	9	4	7	3

## unutar FBiH i u RS i BD BiH i inozemstvo), po kantonima i općinama, 2022 (nastavak)

The FBiH and from RS and BD BiH, by cantons and municipalities, 2022 (continued)

age groups										Emmigrants from
40-44	45-49	50-54	55-59	60-64	65-69	70-74	75-79	80-84	85+	
<b>BOSANSKO-PODRINJSKI KANTON</b>										
25	14	14	16	9	18	17	6	5	3	<i>total</i>
8	9	10	11	5	7	6	1	1	2	<i>males</i>
17	5	4	5	4	11	11	5	4	1	<i>females</i>
<b>FOČA</b>										
5	2	3	2	-	9	1	1	-	-	<i>total</i>
-	1	2	1	-	4	-	-	-	-	<i>males</i>
5	1	1	1	-	5	1	1	-	-	<i>females</i>
<b>GRAD GORAŽDE</b>										
19	12	11	14	8	8	14	4	5	3	<i>total</i>
7	8	8	10	4	3	5	1	1	2	<i>males</i>
12	4	3	4	4	5	9	3	4	1	<i>females</i>
<b>PALE</b>										
1	-	-	-	1	1	2	1	-	-	<i>total</i>
1	-	-	-	1	-	1	-	-	-	<i>males</i>
-	-	-	-	-	1	1	1	-	-	<i>females</i>
<b>SREDNJOBOSANSKI KANTON</b>										
120	97	77	84	79	64	38	39	32	22	<i>total</i>
56	48	33	33	45	29	19	14	10	9	<i>males</i>
64	49	44	51	34	35	19	25	22	13	<i>females</i>
<b>BUGOJNO</b>										
15	13	12	10	11	11	4	5	10	5	<i>total</i>
9	8	5	3	7	5	1	2	3	3	<i>males</i>
6	5	7	7	4	6	3	3	7	2	<i>females</i>
<b>BUSOVAČA</b>										
7	8	5	7	5	2	-	2	3	3	<i>total</i>
2	4	2	2	2	1	-	-	2	2	<i>males</i>
5	4	3	5	3	1	-	2	1	1	<i>females</i>
<b>DOBRETIĆI</b>										
2	-	1	1	-	-	-	1	-	-	<i>total</i>
1	-	1	1	-	-	-	-	-	-	<i>males</i>
1	-	-	-	-	-	-	1	-	-	<i>females</i>
<b>DONJI VAKUF</b>										
9	9	2	4	5	3	6	1	1	-	<i>total</i>
5	2	-	2	2	1	3	1	1	-	<i>males</i>
4	7	2	2	3	2	3	-	-	-	<i>females</i>
<b>FOJNICA</b>										
3	8	4	7	6	2	-	1	1	1	<i>total</i>
3	3	1	1	3	-	-	-	1	-	<i>males</i>
-	5	3	6	3	2	-	1	-	1	<i>females</i>
<b>GORNJI VAKUF-USKOPLJE</b>										
15	9	8	4	9	7	4	-	3	4	<i>total</i>
7	8	3	2	4	2	3	-	1	2	<i>males</i>
8	1	5	2	5	5	1	-	2	2	<i>females</i>
<b>JAJCE</b>										
7	8	7	6	7	8	2	9	4	2	<i>total</i>
2	3	5	3	4	4	1	4	1	2	<i>males</i>
5	5	2	3	3	4	1	5	3	-	<i>females</i>
<b>KISELJAK</b>										
10	6	4	4	6	5	9	2	3	-	<i>total</i>
4	2	1	2	4	2	5	-	1	-	<i>males</i>
6	4	3	2	2	3	4	2	2	-	<i>females</i>
<b>KREŠEVO</b>										
4	2	3	3	2	1	-	-	2	-	<i>total</i>
-	1	1	1	2	-	-	-	-	-	<i>males</i>
4	1	2	2	-	1	-	-	2	-	<i>females</i>



**7 - Odseljeno stanovništvo iz FBiH po starosti i spolu (uključujući kretanje stanovništva)**  
*Emmigrants from FBiH by age and sex (including the population movements inside)*

Odseljeni iz	starosne grupe								
	ukupno <i>Total</i>	0-4	5-9	10-14	15-19	20-24	25-29	30-34	35-39
<b>NOVI TRAVNIK</b>									
ukupno	220	9	13	13	13	27	38	31	17
muški	80	5	6	7	6	2	10	14	4
ženski	140	4	7	6	7	25	28	17	13
<b>TRAVNIK</b>									
ukupno	458	12	16	16	39	80	75	54	39
muški	168	5	8	8	16	18	20	19	16
ženski	290	7	8	8	23	62	55	35	23
<b>VITEZ</b>									
ukupno	236	10	12	15	15	33	45	27	18
muški	83	6	6	10	4	5	9	7	6
ženski	153	4	6	5	11	28	36	20	12
<b>HERCEGOVAČKO - NERETVANSKI KANTON</b>									
ukupno	1.817	71	79	58	116	219	314	213	144
muški	787	28	43	28	61	68	84	85	69
ženski	1.030	43	36	30	55	151	230	128	75
<b>GRAD ČAPLJINA</b>									
ukupno	212	7	12	3	15	21	54	24	12
muški	85	3	6	2	6	5	12	13	2
ženski	127	4	6	1	9	16	42	11	10
<b>ČITLUK</b>									
ukupno	176	3	4	4	25	25	24	22	18
muški	90	-	2	2	16	12	10	11	10
ženski	86	3	2	2	9	13	14	11	8
<b>GRAD MOSTAR</b>									
ukupno	771	35	41	30	33	85	125	101	65
muški	332	14	23	15	16	28	33	37	34
ženski	439	21	18	15	17	57	92	64	31
<b>JABLANICA</b>									
ukupno	82	1	4	3	4	12	17	11	8
muški	32	1	2	1	2	2	4	3	4
ženski	50	-	2	2	2	10	13	8	4
<b>KONJIC</b>									
ukupno	244	8	9	9	12	26	40	23	24
muški	96	3	4	4	3	7	14	7	8
ženski	148	5	5	5	9	19	26	16	16
<b>NEUM</b>									
ukupno	31	1	1	-	-	4	9	4	1
muški	12	1	1	-	-	3	-	3	-
ženski	19	-	-	-	-	1	9	1	1
<b>PROZOR</b>									
ukupno	153	7	5	3	19	21	19	11	7
muški	71	1	3	1	13	4	5	4	4
ženski	82	6	2	2	6	17	14	7	3
<b>RAVNO</b>									
ukupno	21	2	-	1	-	8	3	-	-
muški	12	2	-	-	-	6	1	-	-
ženski	9	-	-	1	-	2	2	-	-
<b>STOLAC</b>									
ukupno	127	7	3	5	8	17	23	17	9
muški	57	3	2	3	5	1	5	7	7
ženski	70	4	1	2	3	16	18	10	2

## unutar FBiH i u RS i BD BiH i inozemstvo), po kantonima i općinama, 2022 (nastavak)

The FBiH and from RS and BD BiH, by cantons and municipalities, 2022 (continued)

age groups										Emmigrants from
40-44	45-49	50-54	55-59	60-64	65-69	70-74	75-79	80-84	85+	
										<b>NOVI TRAVNIK</b>
9	8	10	9	6	7	3	5	1	1	total
6	3	3	3	6	4	-	1	-	-	males
3	5	7	6	-	3	3	4	1	1	females
										<b>TRAVNIK</b>
25	17	15	18	12	14	7	11	4	4	total
10	11	7	8	6	7	4	5	-	-	males
15	6	8	10	6	7	3	6	4	4	females
										<b>VITEZ</b>
14	9	6	11	10	4	3	2	-	2	total
7	3	4	5	5	3	2	1	-	-	males
7	6	2	6	5	1	1	1	-	2	females
										<b>HERCEGOVAČKO - NERETVANSKI KANTON</b>
99	72	78	62	83	74	40	27	38	30	total
53	39	49	37	46	37	19	13	17	11	males
46	33	29	25	37	37	21	14	21	19	females
										<b>GRAD ČAPLJINA</b>
6	7	9	7	8	8	3	7	4	5	total
5	4	7	2	5	3	1	4	4	1	males
1	3	2	5	3	5	2	3	-	4	females
										<b>ČITLUK</b>
10	9	3	6	9	5	3	1	2	3	total
7	6	1	4	4	3	1	-	-	1	males
3	3	2	2	5	2	2	1	2	2	females
										<b>GRAD MOSTAR</b>
49	30	29	30	34	33	17	7	18	9	total
19	14	18	20	22	17	9	3	7	3	males
30	16	11	10	12	16	8	4	11	6	females
										<b>JABLANICA</b>
6	7	1	1	3	1	1	1	1	-	total
5	2	1	1	2	-	1	1	-	-	males
1	5	-	-	1	1	-	-	1	-	females
										<b>KONJIC</b>
10	8	13	5	14	13	9	6	9	6	total
4	5	9	2	6	6	4	2	5	3	males
6	3	4	3	8	7	5	4	4	3	females
										<b>NEUM</b>
1	1	2	2	3	-	-	1	1	-	total
1	-	1	-	1	-	-	1	-	-	males
-	1	1	2	2	-	-	-	1	-	females
										<b>PROZOR</b>
10	5	14	6	6	8	4	2	1	5	total
8	4	7	6	3	3	1	1	1	2	males
2	1	7	-	3	5	3	1	-	3	females
										<b>RAVNO</b>
-	1	2	1	1	1	1	-	-	-	total
-	1	-	1	-	1	-	-	-	-	males
-	-	2	-	1	-	1	-	-	-	females
										<b>STOLAC</b>
7	4	5	4	5	5	2	2	2	2	total
4	3	5	1	3	4	2	1	-	1	males
3	1	-	3	2	1	-	1	2	1	females

**7 - Odseljeno stanovništvo iz FBiH po starosti i spolu (uključujući kretanje stanovništva)**  
*Emmigrants from FBiH by age and sex (including the population movements inside)*

Odseljeni iz	starosne grupe								
	ukupno <i>Total</i>	0-4	5-9	10-14	15-19	20-24	25-29	30-34	35-39
<b>ZAPADNOHERCEGOVAČKI KANTON</b>									
ukupno	515	23	16	7	52	91	106	65	47
muški	234	12	7	5	30	41	35	30	20
ženski	281	11	9	2	22	50	71	35	27
<b>GRAD ŠIROKI BRIJEG</b>									
ukupno	214	4	8	4	35	42	31	28	18
muški	113	1	3	3	20	27	9	16	9
ženski	101	3	5	1	15	15	22	12	9
<b>GRUDE</b>									
ukupno	79	7	1	-	2	12	23	5	7
muški	27	4	-	-	1	3	9	1	2
ženski	52	3	1	-	1	9	14	4	5
<b>GRAD LJUBUŠKI</b>									
ukupno	153	10	5	2	8	24	38	16	16
muški	64	6	3	1	4	6	13	8	8
ženski	89	4	2	1	4	18	25	8	8
<b>POSUŠJE</b>									
ukupno	69	2	2	1	7	13	14	16	6
muški	30	1	1	1	5	5	4	5	1
ženski	39	1	1	-	2	8	10	11	5
<b>KANTON SARAJEVO</b>									
ukupno	7.687	506	519	392	430	440	928	856	818
muški	3.343	265	265	191	207	123	305	327	361
ženski	4.344	241	254	201	223	317	623	529	457
<b>CENTAR SARAJEVO</b>									
ukupno	1.187	73	85	49	64	60	130	129	128
muški	512	44	43	30	32	20	42	48	53
ženski	675	29	42	19	32	40	88	81	75
<b>HADŽIĆI</b>									
ukupno	295	17	23	16	22	10	39	45	26
muški	110	7	6	6	9	3	9	10	12
ženski	185	10	17	10	13	7	30	35	14
<b>ILIDŽA</b>									
ukupno	1.082	78	68	48	67	69	148	109	121
muški	502	44	34	28	33	21	51	43	59
ženski	580	34	34	20	34	48	97	66	62
<b>ILIJAS</b>									
ukupno	306	16	22	12	25	19	53	36	26
muški	134	8	13	4	10	6	17	14	12
ženski	172	8	9	8	15	13	36	22	14
<b>NOVI GRAD SARAJEVO</b>									
ukupno	1.836	111	113	115	96	113	239	200	187
muški	784	53	58	52	46	31	82	74	80
ženski	1.052	58	55	63	50	82	157	126	107
<b>NOVO SARAJEVO</b>									
ukupno	1.604	112	112	81	74	77	153	177	181
muški	713	66	53	41	38	24	57	65	76
ženski	891	46	59	40	36	53	96	112	105
<b>STARI GRAD SARAJEVO</b>									
ukupno	786	70	63	46	44	46	87	91	90
muški	335	30	41	16	21	10	24	37	40
ženski	451	40	22	30	23	36	63	54	50

## unutar FBiH i u RS i BD BiH i inozemstvo), po kantonima i općinama, 2022 (nastavak)

The FBiH and from RS and BD BiH, by cantons and municipalities, 2022 (continued)

age groups										Emmigrants from
40-44	45-49	50-54	55-59	60-64	65-69	70-74	75-79	80-84	85+	
<b>ZAPADNOHERCEGOVAČKI KANTON</b>										
21	18	15	11	10	17	7	3	6	-	total
10	11	8	4	5	12	3	1	-	-	males
11	7	7	7	5	5	4	2	6	-	females
<b>ŠIROKI BRIJEG</b>										
11	7	6	3	4	8	3	-	2	-	total
6	3	4	2	3	5	2	-	-	-	males
5	4	2	1	1	3	1	-	2	-	females
<b>GRUDE</b>										
3	5	4	3	2	1	3	1	-	-	total
-	2	2	1	-	-	1	1	-	-	males
3	3	2	2	2	1	2	-	-	-	females
<b>GRAD LJUBUŠKI</b>										
5	5	5	4	3	5	1	2	4	-	total
2	5	2	-	2	4	-	-	-	-	males
3	-	3	4	1	1	1	2	4	-	females
<b>POSUŠJE</b>										
2	1	-	1	1	3	-	-	-	-	total
2	1	-	1	-	3	-	-	-	-	males
-	-	-	-	1	-	-	-	-	-	females
<b>KANTON SARAJEVO</b>										
589	391	349	336	344	342	220	104	68	55	total
273	195	174	159	151	157	103	41	20	26	males
316	196	175	177	193	185	117	63	48	29	females
<b>CENTAR SARAJEVO</b>										
96	61	46	51	57	62	52	24	12	8	total
42	32	18	25	25	21	24	9	1	3	males
54	29	28	26	32	41	28	15	11	5	females
<b>HADŽIĆI</b>										
23	14	12	17	11	8	6	3	1	2	total
10	7	8	8	5	3	2	2	1	2	males
13	7	4	9	6	5	4	1	-	-	females
<b>ILIDŽA</b>										
95	46	54	45	46	40	24	11	12	1	total
45	23	30	20	22	24	17	6	2	-	males
50	23	24	25	24	16	7	5	10	1	females
<b>ILIJAS</b>										
18	12	17	16	9	11	6	2	2	4	total
10	6	7	8	5	7	3	-	2	2	males
8	6	10	8	4	4	3	2	-	2	females
<b>NOVI GRAD SARAJEVO</b>										
124	107	88	69	85	77	55	23	15	19	total
60	57	46	35	36	29	23	9	5	8	males
64	50	42	34	49	48	32	14	10	11	females
<b>NOVO SARAJEVO</b>										
121	90	80	93	77	71	51	23	16	15	total
57	43	40	43	33	36	23	6	5	7	males
64	47	40	50	44	35	28	17	11	8	females
<b>STARI GRAD SARAJEVO</b>										
60	37	24	24	37	40	11	8	5	3	total
27	17	13	11	15	24	2	4	2	1	males
33	20	11	13	22	16	9	4	3	2	females

**7 - Odseljeno stanovništvo iz FBiH po starosti i spolu (uključujući kretanje stanovništva)**  
*Emmigrants from FBiH by age and sex (including the population movements inside)*

Odseljeni iz	starosne grupe								
	ukupno <i>Total</i>	0-4	5-9	10-14	15-19	20-24	25-29	30-34	35-39
<b>TRNOVO</b>									
ukupno	74	2	3	1	3	3	5	6	11
muški	38	2	2	1	2	-	-	3	7
ženski	36	-	1	-	1	3	5	3	4
<b>VOGOŠĆA</b>									
ukupno	517	27	30	24	35	43	74	63	48
muški	215	11	15	13	16	8	23	33	22
ženski	302	16	15	11	19	35	51	30	26
<b>KANTON 10</b>									
ukupno	498	17	16	10	29	74	67	32	25
muški	229	10	11	8	14	22	28	14	9
ženski	269	7	5	2	15	52	39	18	16
<b>BOSANSKO GRAHOVO</b>									
ukupno	40	-	1	-	3	4	5	2	-
muški	22	-	-	-	1	2	5	1	-
ženski	18	-	1	-	2	2	-	1	-
<b>DRVAR</b>									
ukupno	105	2	3	-	8	7	5	5	4
muški	53	1	1	-	1	3	3	2	3
ženski	52	1	2	-	7	4	2	3	1
<b>GLAMOČ</b>									
ukupno	63	1	3	-	5	8	4	5	1
muški	32	-	2	-	4	2	2	2	1
ženski	31	1	1	-	1	6	2	3	-
<b>GRAD LIVNO</b>									
ukupno	135	2	5	7	8	31	17	6	14
muški	59	2	5	5	5	8	5	4	3
ženski	76	-	-	2	3	23	12	2	11
<b>KUPRES</b>									
ukupno	59	5	1	2	3	9	9	5	2
muški	28	3	1	2	2	3	6	2	-
ženski	31	2	-	-	1	6	3	3	2
<b>TOMISLAVGRAD</b>									
ukupno	96	7	3	1	2	15	27	9	4
muški	35	4	2	1	1	4	7	3	2
ženski	61	3	1	-	1	11	20	6	2

## unutar FBiH i u RS i BD BiH i inozemstvo), po kantonima i općinama, 2022 (nastavak)

The FBiH and from RS and BD BiH, by cantons and municipalities, 2022 (continued)

age groups										Emmigrants from
40-44	45-49	50-54	55-59	60-64	65-69	70-74	75-79	80-84	85+	
										<b>TRNOVO</b>
7	6	7	4	7	6	2	1	-	-	total
4	5	4	2	3	1	1	1	-	-	males
3	1	3	2	4	5	1	-	-	-	females
										<b>VOGOŠĆA</b>
45	18	21	17	15	27	13	9	5	3	total
18	5	8	7	7	12	8	4	2	3	males
27	13	13	10	8	15	5	5	3	-	females
										<b>KANTON 10</b>
29	20	25	27	27	29	30	8	18	15	total
16	11	16	12	12	16	16	5	3	6	males
13	9	9	15	15	13	14	3	15	9	females
										<b>BOSANSKO GRAHOVO</b>
1	1	-	1	8	5	3	1	1	4	total
1	1	-	1	4	3	1	-	-	2	males
-	-	-	-	4	2	2	1	1	2	females
										<b>DRVAR</b>
9	3	7	12	10	10	5	2	10	3	total
7	1	4	7	5	6	5	1	2	1	males
2	2	3	5	5	4	-	1	8	2	females
										<b>GLAMOČ</b>
5	3	4	2	3	6	6	1	4	2	total
2	2	3	-	1	3	5	1	-	2	males
3	1	1	2	2	3	1	-	4	-	females
										<b>GRAD LIVNO</b>
6	5	9	8	3	1	8	3	1	1	total
1	4	7	3	-	1	3	2	1	-	males
5	1	2	5	3	-	5	1	-	1	females
										<b>KUPRES</b>
1	3	1	3	1	4	4	-	2	4	total
1	1	-	1	1	3	1	-	-	1	males
-	2	1	2	-	1	3	-	2	3	females
										<b>TOMISLAVGRAD</b>
7	5	4	1	2	3	4	1	-	1	total
4	2	2	-	1	-	1	1	-	-	males
3	3	2	1	1	3	3	-	-	1	females

**8 - Saldo migracija stanovništva FBiH po starosti i spolu (uključujući kretanje stanovništva unutar**  
*Net migration of the population of FBiH by age and sex (including the population movements inside*

Doseljeni u/ Odseljeni iz	Starosne grupe								
	Ukupno Total	0-4	5-9	10-14	15-19	20-24	25-29	30-34	35-39
<b>FEDERACIJA BIH</b>									
doseljeni	20.486	1.066	1.169	885	1.405	2.350	3.166	2.284	1.754
odseljeni	22.748	1.109	1.217	931	1.502	2.575	3.382	2.510	2.036
saldo migracija	-2.262	-43	-48	-46	-97	-225	-216	-226	-282
<b>UNSKO - SANSKI KANTON</b>									
doseljeni	1.813	95	63	64	141	287	271	176	136
odseljeni	2.528	109	100	75	176	376	374	279	232
saldo migracija	-715	-14	-37	-11	-35	-89	-103	-103	-96
<b>BOSANSKA KRUPA</b>									
doseljeni	197	12	2	7	15	30	34	19	21
odseljeni	338	15	6	8	29	53	54	38	31
saldo migracija	-141	-3	-4	-1	-14	-23	-20	-19	-10
<b>BOSANSKI PETROVAC</b>									
doseljeni	71	6	3	3	8	10	4	11	2
odseljeni	143	5	10	9	12	10	11	6	8
saldo migracija	-72	1	-7	-6	-4	0	-7	5	-6
<b>BUŽIM</b>									
doseljeni	180	8	10	10	27	33	26	15	22
odseljeni	206	11	13	8	20	35	34	25	18
saldo migracija	-26	-3	-3	2	7	-2	-8	-10	4
<b>GRAD BIHAĆ</b>									
doseljeni	442	19	10	21	25	69	73	41	32
odseljeni	507	23	24	17	34	58	90	64	53
saldo migracija	-65	-4	-14	4	-9	11	-17	-23	-21
<b>GRAD CAZIN</b>									
doseljeni	344	26	17	11	23	69	58	35	24
odseljeni	497	19	15	17	30	89	76	69	49
saldo migracija	-153	7	2	-6	-7	-20	-18	-34	-25
<b>KLJUČ</b>									
doseljeni	100	5	4	2	6	13	19	5	3
odseljeni	167	6	5	2	10	29	19	12	13
saldo migracija	-67	-1	-1	0	-4	-16	0	-7	-10
<b>SANSKI MOST</b>									
doseljeni	277	11	10	5	10	28	29	24	18
odseljeni	352	17	14	7	14	49	44	29	27
saldo migracija	-75	-6	-4	-2	-4	-21	-15	-5	-9
<b>VELIKA KLADUŠA</b>									
doseljeni	202	8	7	5	27	35	28	26	14
odseljeni	318	13	13	7	27	53	46	36	33
saldo migracija	-116	-5	-6	-2	0	-18	-18	-10	-19
<b>KANTON POSAVSKI</b>									
doseljeni	155	5	8	3	9	17	15	16	11
odseljeni	208	4	3	5	16	30	22	22	9
saldo migracija	-53	1	5	-2	-7	-13	-7	-6	2
<b>DOMALJEVAC - ŠAMAC</b>									
doseljeni	28	-	1	-	3	5	1	3	3
odseljeni	23	-	-	-	2	5	4	3	2
saldo migracija	5	-	1	-	1	0	-3	0	1
<b>ODŽAK</b>									
doseljeni	77	4	4	1	5	9	7	10	5
odseljeni	120	3	1	4	12	15	9	10	6
saldo migracija	-43	1	3	-3	-7	-6	-2	0	-1
<b>ORAŠJE</b>									
doseljeni	50	1	3	2	1	3	7	3	3
odseljeni	65	1	2	1	2	10	9	9	1
saldo migracija	-15	0	1	1	-1	-7	-2	-6	2

**FBiH i iz/ u RS i iz/ u BD BiH), po kantonima i općinama, 2022**
*The FBiH and to/from RS and to/from BD BiH), by cantons and municipalities, 2022*

Age groups										Immigrants to/ Emmigrants from
40-44	45-49	50-54	55-59	60-64	65-69	70-74	75-79	80-84	85+	
<b>THE FEDERATION OF BIH</b>										
1.293	962	822	777	820	717	426	244	199	147	immigrants
1.518	1.097	970	866	884	816	538	299	286	212	emmigrants
-225	-135	-148	-89	-64	-99	-112	-55	-87	-65	net migration
<b>UNSKO - SANSKI KANTON</b>										
116	95	73	73	54	62	40	24	26	17	immigrants
191	138	109	89	80	66	57	31	25	21	emmigrants
-75	-43	-36	-16	-26	-4	-17	-7	1	-4	net migration
<b>BOSANSKA KRUPA</b>										
10	11	7	5	5	11	2	1	4	1	immigrants
25	19	10	13	11	7	6	4	6	3	emmigrants
-15	-8	-3	-8	-6	4	-4	-3	-2	-2	net migration
<b>BOSANSKI PETROVAC</b>										
5	1	2	3	5	4	3	1	-	-	immigrants
9	6	11	8	11	9	4	2	3	9	emmigrants
-4	-5	-9	-5	-6	-5	-1	-1	-3	-9	net migration
<b>BUŽIM</b>										
8	4	6	5	-	3	1	1	1	-	immigrants
14	11	5	3	2	4	1	-	1	1	emmigrants
-6	-7	1	2	-2	-1	0	1	0	-1	net migration
<b>GRAD BIHAĆ</b>										
28	20	17	18	15	11	16	9	9	9	immigrants
33	29	16	19	11	12	9	10	3	2	emmigrants
-5	-9	1	-1	4	-1	7	-1	6	7	net migration
<b>GRAD CAZIN</b>										
20	16	13	10	5	10	3	2	1	1	immigrants
42	23	19	10	9	9	9	5	4	3	emmigrants
-22	-7	-6	0	-4	1	-6	-3	-3	-2	net migration
<b>KLJUČ</b>										
11	7	3	5	7	4	3	3	-	-	immigrants
17	12	12	8	7	2	7	3	1	2	emmigrants
-6	-5	-9	-3	0	2	-4	0	-1	-2	net migration
<b>SANSKI MOST</b>										
20	23	17	22	14	14	10	6	10	6	immigrants
28	26	22	17	16	17	13	5	6	1	emmigrants
-8	-3	-5	5	-2	-3	-3	1	4	5	net migration
<b>VELIKA KLADUŠA</b>										
14	13	8	5	3	5	2	1	1	-	immigrants
23	12	14	11	13	6	8	2	1	-	emmigrants
-9	1	-6	-6	-10	-1	-6	-1	0	-	net migration
<b>KANTON POSAVSKI</b>										
12	11	6	9	11	7	5	4	3	3	immigrants
11	21	17	7	15	9	9	3	2	3	emmigrants
1	-10	-11	2	-4	-2	-4	1	1	0	net migration
<b>DOMALJEVAC - ŠAMAC</b>										
2	3	1	1	1	1	-	1	1	1	immigrants
1	1	2	1	1	-	-	1	-	-	emmigrants
1	2	-1	0	0	1	-	0	1	1	net migration
<b>ODŽAK</b>										
4	6	2	4	5	4	3	1	2	1	immigrants
7	14	8	4	7	7	6	2	2	3	emmigrants
-3	-8	-6	0	-2	-3	-3	-1	0	-2	net migration
<b>ORAŠJE</b>										
6	2	3	4	5	2	2	2	-	1	immigrants
3	6	7	2	7	2	3	-	-	-	emmigrants
3	-4	-4	2	-2	0	-1	2	-	1	net migration



**8 - Saldo migracija stanovništva FBiH po starosti i spolu (uključujući kretanje stanovništva unutar  
Net migration of the population of FBiH by age and sex (including the population movements inside**

Dospeljeni u/ Odseljeni iz	Starosne grupe								
	Ukupno Total	0-4	5-9	10-14	15-19	20-24	25-29	30-34	35-39
<b>TUZLANSKI KANTON</b>									
dospeljeni	3.297	146	193	140	270	446	531	353	265
odseljeni	3.707	164	197	150	263	496	609	399	308
saldo migracija	-410	-18	-4	-10	7	-50	-78	-46	-43
<b>BANOVIĆI</b>									
dospeljeni	115	4	8	2	18	15	24	6	9
odseljeni	217	8	8	7	14	26	49	16	16
saldo migracija	-102	-4	0	-5	4	-11	-25	-10	-7
<b>ČELIĆ</b>									
dospeljeni	98	9	8	8	8	13	9	16	4
odseljeni	109	5	10	9	6	17	20	9	12
saldo migracija	-11	4	-2	-1	2	-4	-11	7	-8
<b>DOBOJ - ISTOK</b>									
dospeljeni	97	2	6	7	16	14	11	8	9
odseljeni	118	6	3	3	11	25	16	11	9
saldo migracija	-21	-4	3	4	5	-11	-5	-3	0
<b>GRAD GRAČANICA</b>									
dospeljeni	258	13	14	12	29	41	44	28	21
odseljeni	336	16	24	9	26	50	65	33	29
saldo migracija	-78	-3	-10	3	3	-9	-21	-5	-8
<b>GRAD TUZLA</b>									
dospeljeni	990	45	49	31	63	98	172	115	77
odseljeni	837	32	35	39	52	85	98	95	79
saldo migracija	153	13	14	-8	11	13	74	20	-2
<b>GRAD GRADAČAC</b>									
dospeljeni	194	8	8	6	16	28	26	17	20
odseljeni	217	6	10	6	15	28	38	27	11
saldo migracija	-23	2	-2	0	1	0	-12	-10	9
<b>KALESIJA</b>									
dospeljeni	328	13	25	22	23	39	44	38	27
odseljeni	404	16	19	21	38	61	60	46	45
saldo migracija	-76	-3	6	1	-15	-22	-16	-8	-18
<b>KLADANJ</b>									
dospeljeni	69	4	6	4	6	12	9	5	4
odseljeni	160	8	6	4	7	25	30	22	11
saldo migracija	-91	-4	0	0	-1	-13	-21	-17	-7
<b>LUKAVAC</b>									
dospeljeni	280	15	15	12	18	48	39	39	14
odseljeni	323	16	19	7	21	41	54	32	21
saldo migracija	-43	-1	-4	5	-3	7	-15	7	-7
<b>SAPNA</b>									
dospeljeni	93	3	8	3	3	20	15	7	12
odseljeni	121	10	5	5	15	12	19	10	9
saldo migracija	-28	-7	3	-2	-12	8	-4	-3	3
<b>GRAD SREBRENİK</b>									
dospeljeni	263	9	15	9	26	42	50	18	23
odseljeni	347	14	19	14	23	47	63	44	31
saldo migracija	-84	-5	-4	-5	3	-5	-13	-26	-8
<b>TEOČAK</b>									
dospeljeni	53	4	1	1	5	9	13	4	3
odseljeni	68	4	8	3	4	12	10	5	5
saldo migracija	-15	0	-7	-2	1	-3	3	-1	-2
<b>GRAD ŽIVINICE</b>									
dospeljeni	459	17	30	23	39	67	75	52	42
odseljeni	450	23	31	23	31	67	87	49	30
saldo migracija	9	-6	-1	0	8	0	-12	3	12

**FBiH i iz/u RS i iz/u BD BiH), po kantonima i općinama, 2022 (nastavak)**
*The FBiH and to/from RS and to/from BD BiH), by cantons and municipalities, 2022 (continued)*

Age groups										Immigrants to/ Emmigrants from
40-44	45-49	50-54	55-59	60-64	65-69	70-74	75-79	80-84	85+	
<b>TUZLANSKI KANTON</b>										
201	158	143	119	133	97	45	27	19	11	immigrants
247	200	174	134	127	86	60	35	36	22	emmigrants
-46	-42	-31	-15	6	11	-15	-8	-17	-11	net migration
<b>BANOVIĆI</b>										
6	5	11	4	1	2	-	-	-	-	immigrants
17	9	7	11	14	7	1	4	2	1	emmigrants
-11	-4	4	-7	-13	-5	-1	-4	-2	-1	net migration
<b>ČELIĆ</b>										
5	4	7	1	3	2	1	-	-	-	immigrants
2	5	6	1	2	2	1	-	2	-	emmigrants
3	-1	1	0	1	0	0	-	-2	-	net migration
<b>DOBOJ - ISTOK</b>										
8	2	1	1	8	3	-	1	-	-	immigrants
11	7	4	6	2	2	1	-	1	-	emmigrants
-3	-5	-3	-5	6	1	-1	1	-1	-	net migration
<b>GRAD GRAČANICA</b>										
21	8	3	6	7	3	5	1	1	1	immigrants
25	16	13	14	3	5	4	2	2	-	emmigrants
-4	-8	-10	-8	4	-2	1	-1	-1	1	net migration
<b>GRAD TUZLA</b>										
61	49	50	39	54	29	23	13	16	-	immigrants
67	44	56	34	43	32	16	10	14	-	emmigrants
-6	5	-6	5	11	-3	7	3	2	-	net migration
<b>GRAD GRADAČAC</b>										
13	10	10	5	8	12	6	1	-	-	immigrants
12	18	8	3	9	4	7	6	4	5	emmigrants
1	-8	2	2	-1	8	-1	-5	-4	-5	net migration
<b>KALESIJA</b>										
23	18	12	13	15	8	3	2	-	3	immigrants
25	19	22	9	11	5	4	1	2	-	emmigrants
-2	-1	-10	4	4	3	-1	1	-2	3	net migration
<b>KLADANJ</b>										
4	4	4	3	-	2	2	-	-	-	immigrants
8	15	-	3	4	6	5	1	3	2	emmigrants
-4	-11	4	0	-4	-4	-3	-1	-3	-2	net migration
<b>LUKAVAC</b>										
17	12	12	12	9	11	4	2	-	1	immigrants
19	22	9	24	16	7	7	2	2	4	emmigrants
-2	-10	3	-12	-7	4	-3	0	-2	-3	net migration
<b>SAPNA</b>										
3	3	5	3	5	3	-	-	-	-	immigrants
7	5	4	9	4	2	2	1	1	-	emmigrants
-4	-2	1	-6	1	1	-2	-1	-1	-	net migration
<b>GRAD SREBRENİK</b>										
15	14	10	10	3	14	-	4	1	-	immigrants
21	17	24	12	4	6	2	2	2	2	emmigrants
-6	-3	-14	-2	-1	8	-2	2	-1	-2	net migration
<b>TEOČAK</b>										
2	4	1	2	3	-	1	-	-	-	immigrants
7	1	3	-	3	1	1	1	-	-	emmigrants
-5	3	-2	2	0	-1	0	-1	-	-	net migration
<b>GRAD ŽIVINICE</b>										
23	25	17	20	17	8	-	3	1	-	immigrants
26	22	18	8	12	7	9	5	1	1	emmigrants
-3	3	-1	12	5	1	-9	-2	0	-1	net migration

**8 - Saldo migracija stanovništva FBiH po starosti i spolu (uključujući kretanje stanovništva unutar  
Net migration of the population of FBiH by age and sex (including the population movements inside**

Dospeljeni u/ Odseljeni iz	Starosne grupe								
	Ukupno Total	0-4	5-9	10-14	15-19	20-24	25-29	30-34	35-39
<b>ZENIČKO-DOBOJSKI KANTON</b>									
dospeljeni	2.238	106	125	114	185	327	308	261	173
odseljeni	3.156	134	168	120	240	426	514	362	247
saldo migracija	-918	-28	-43	-6	-55	-99	-206	-101	-74
<b>BREZA</b>									
dospeljeni	120	1	13	10	15	16	12	13	13
odseljeni	184	11	15	7	13	22	23	29	19
saldo migracija	-64	-10	-2	3	2	-6	-11	-16	-6
<b>DOBOJ - JUG</b>									
dospeljeni	94	2	7	5	8	21	15	9	2
odseljeni	65	-	1	3	2	13	8	6	7
saldo migracija	29	2	6	2	6	8	7	3	-5
<b>GRAD ZENICA</b>									
dospeljeni	570	35	35	34	42	75	81	74	41
odseljeni	832	32	52	33	56	105	123	83	54
saldo migracija	-262	3	-17	1	-14	-30	-42	-9	-13
<b>KAKANJ</b>									
dospeljeni	217	11	11	12	21	33	35	27	21
odseljeni	313	14	14	10	24	36	58	50	21
saldo migracija	-96	-3	-3	2	-3	-3	-23	-23	0
<b>MAGLAJ</b>									
dospeljeni	157	7	9	14	11	21	19	14	15
odseljeni	229	5	11	6	26	37	31	27	13
saldo migracija	-72	2	-2	8	-15	-16	-12	-13	2
<b>OLOVO</b>									
dospeljeni	88	2	3	3	12	8	11	13	7
odseljeni	165	6	4	8	20	17	34	21	14
saldo migracija	-77	-4	-1	-5	-8	-9	-23	-8	-7
<b>TEŠANJ</b>									
dospeljeni	307	11	18	13	19	49	44	38	28
odseljeni	335	17	17	12	26	55	59	38	32
saldo migracija	-28	-6	1	1	-7	-6	-15	0	-4
<b>USORA</b>									
dospeljeni	49	-	2	1	3	9	7	5	1
odseljeni	28	-	-	2	1	1	1	2	1
saldo migracija	21	-	2	-1	2	8	6	3	0
<b>VAREŠ</b>									
dospeljeni	51	4	4	-	4	3	4	7	2
odseljeni	114	2	3	3	8	9	20	9	10
saldo migracija	-63	2	1	-3	-4	-6	-16	-2	-8
<b>GRAD VISOKO</b>									
dospeljeni	207	15	7	8	18	33	34	22	16
odseljeni	370	18	20	18	29	54	66	54	31
saldo migracija	-163	-3	-13	-10	-11	-21	-32	-32	-15
<b>ZAVIDOVIĆI</b>									
dospeljeni	200	15	12	9	13	31	25	25	12
odseljeni	304	19	17	13	13	41	56	23	27
saldo migracija	-104	-4	-5	-4	0	-10	-31	2	-15
<b>ŽEPČE</b>									
dospeljeni	178	3	4	5	19	28	21	14	15
odseljeni	217	10	14	5	22	36	35	20	18
saldo migracija	-39	-7	-10	0	-3	-8	-14	-6	-3
<b>BOSANSKO - PODRINJSKI KANTON</b>									
dospeljeni	209	5	7	8	13	18	29	19	17
odseljeni	353	15	20	16	14	48	50	38	25
saldo migracija	-144	-10	-13	-8	-1	-30	-21	-19	-8

**FBiH i iz/u RS i iz/u BD BiH), po kantonima i općinama, 2022 (nastavak)**
*The FBiH and to/from RS and to/from BD BiH), by cantons and municipalities, 2022 (continued)*

Age groups										Immigrants to/ Emmigrants from
40-44	45-49	50-54	55-59	60-64	65-69	70-74	75-79	80-84	85+	
<b>ZENIČKO-DOBOJSKI KANTON</b>										
127	116	76	79	67	54	47	27	24	22	<i>immigrants</i>
186	126	112	100	110	111	60	43	56	41	<i>emmigrants</i>
-59	-10	-36	-21	-43	-57	-13	-16	-32	-19	<i>net migration</i>
<b>BREZA</b>										
8	4	3	3	1	4	3	1	-	-	<i>immigrants</i>
9	3	3	6	8	8	4	2	1	1	<i>emmigrants</i>
-1	1	0	-3	-7	-4	-1	-1	-1	-1	<i>net migration</i>
<b>DOBOJ - JUG</b>										
7	6	2	1	7	1	1	-	-	-	<i>immigrants</i>
10	3	2	4	3	3	-	-	-	-	<i>emmigrants</i>
-3	3	0	-3	4	-2	1	-	-	-	<i>net migration</i>
<b>GRAD ZENICA</b>										
24	30	20	21	15	14	13	7	4	5	<i>immigrants</i>
47	38	31	32	34	38	28	9	22	15	<i>emmigrants</i>
-23	-8	-11	-11	-19	-24	-15	-2	-18	-10	<i>net migration</i>
<b>KAKANJ</b>										
13	8	2	8	4	3	5	1	-	2	<i>immigrants</i>
22	11	14	8	5	6	6	3	7	4	<i>emmigrants</i>
-9	-3	-12	0	-1	-3	-1	-2	-7	-2	<i>net migration</i>
<b>MAGLAJ</b>										
10	9	7	7	4	4	1	3	2	-	<i>immigrants</i>
18	9	14	6	4	6	5	3	4	4	<i>emmigrants</i>
-8	0	-7	1	0	-2	-4	0	-2	-4	<i>net migration</i>
<b>OLOVO</b>										
6	2	5	9	3	2	1	-	1	-	<i>immigrants</i>
6	3	5	5	5	6	4	4	1	2	<i>emmigrants</i>
0	-1	0	4	-2	-4	-3	-4	0	-2	<i>net migration</i>
<b>TEŠANJ</b>										
15	14	12	8	11	11	6	2	3	5	<i>immigrants</i>
23	12	11	9	11	6	3	2	1	1	<i>emmigrants</i>
-8	2	1	-1	0	5	3	0	2	4	<i>net migration</i>
<b>USORA</b>										
3	3	3	1	5	2	1	2	1	-	<i>immigrants</i>
4	1	2	2	7	2	1	1	-	-	<i>emmigrants</i>
-1	2	1	-1	-2	0	0	1	1	-	<i>net migration</i>
<b>VAREŠ</b>										
3	3	4	5	1	4	1	-	-	2	<i>immigrants</i>
8	5	6	4	8	6	3	2	6	2	<i>emmigrants</i>
-5	-2	-2	1	-7	-2	-2	-2	-6	0	<i>net migration</i>
<b>GRAD VISOKO</b>										
15	11	4	7	6	3	4	2	1	1	<i>immigrants</i>
16	14	8	12	11	12	1	4	1	1	<i>emmigrants</i>
-1	-3	-4	-5	-5	-9	3	-2	0	0	<i>net migration</i>
<b>ZAVIDOVIĆI</b>										
12	18	7	6	5	1	3	2	3	1	<i>immigrants</i>
16	19	11	9	6	10	2	6	8	8	<i>emmigrants</i>
-4	-1	-4	-3	-1	-9	1	-4	-5	-7	<i>net migration</i>
<b>ŽEPČE</b>										
11	8	7	3	5	5	8	7	9	6	<i>immigrants</i>
7	8	5	3	8	8	3	7	5	3	<i>emmigrants</i>
4	0	2	0	-3	-3	5	0	4	3	<i>net migration</i>
<b>BOSANSKO - PODRINJSKI KANTON</b>										
19	11	9	15	9	12	7	5	3	3	<i>immigrants</i>
25	14	14	16	9	18	17	6	5	3	<i>emmigrants</i>
-6	-3	-5	-1	0	-6	-10	-1	-2	0	<i>net migration</i>

**8 - Saldo migracija stanovništva FBiH po starosti i spolu (uključujući kretanje stanovništva unutar  
Net migration of the population of FBiH by age and sex (including the population movements inside**

Doseljeni u/ Odseljeni iz	Starosne grupe								
	Ukupno Total	0-4	5-9	10-14	15-19	20-24	25-29	30-34	35-39
<b>FOČA</b>									
doseljeni	24	-	2	1	1	3	-	2	1
odseljeni	43	1	1	2	3	3	4	6	-
saldo migracija	-19	-1	1	-1	-2	0	-4	-4	1
<b>GRAD GORAŽDE</b>									
doseljeni	168	4	5	6	10	13	28	17	12
odseljeni	290	13	18	13	9	42	43	29	25
saldo migracija	-122	-9	-13	-7	1	-29	-15	-12	-13
<b>PALE</b>									
doseljeni	17	1	-	1	2	2	1	-	4
odseljeni	20	1	1	1	2	3	3	3	-
saldo migracija	-3	0	-1	0	0	-1	-2	-3	4
<b>SREDNJOBOSANSKI KANTON</b>									
doseljeni	1.785	63	114	100	169	212	259	172	134
odseljeni	2.279	66	99	98	166	375	398	244	181
saldo migracija	-494	-3	15	2	3	-163	-139	-72	-47
<b>BUGOJNO</b>									
doseljeni	284	5	12	11	28	26	39	22	29
odseljeni	322	8	5	8	23	71	61	27	23
saldo migracija	-38	-3	7	3	5	-45	-22	-5	6
<b>BUSOVAČA</b>									
doseljeni	128	5	9	5	14	14	26	10	13
odseljeni	155	1	11	10	14	29	30	13	5
saldo migracija	-27	4	-2	-5	0	-15	-4	-3	8
<b>DOBRETIĆI</b>									
doseljeni	4	-	-	2	-	-	-	-	1
odseljeni	14	-	-	2	1	2	-	2	2
saldo migracija	-10	-	-	0	-1	-2	-	-2	-1
<b>DONJI VAKUF</b>									
doseljeni	104	3	13	9	11	11	14	16	7
odseljeni	134	3	6	2	9	22	32	14	6
saldo migracija	-30	0	7	7	2	-11	-18	2	1
<b>FOJNICA</b>									
doseljeni	84	5	4	1	7	14	14	8	7
odseljeni	119	5	3	4	9	20	28	8	9
saldo migracija	-35	0	1	-3	-2	-6	-14	0	-2
<b>GORNJI VAKUF - USKOPLJE</b>									
doseljeni	119	6	6	14	11	18	21	6	6
odseljeni	212	12	12	11	14	26	28	21	25
saldo migracija	-93	-6	-6	3	-3	-8	-7	-15	-19
<b>JAJCE</b>									
doseljeni	126	2	7	5	11	22	11	16	5
odseljeni	175	3	9	11	13	20	28	15	16
saldo migracija	-49	-1	-2	-6	-2	2	-17	1	-11
<b>KISELJAK</b>									
doseljeni	187	7	13	13	16	18	24	20	15
odseljeni	177	2	9	4	11	34	27	25	16
saldo migracija	10	5	4	9	5	-16	-3	-5	-1
<b>KREŠEVO</b>									
doseljeni	22	-	-	-	2	2	4	3	2
odseljeni	57	1	3	2	5	11	6	7	5
saldo migracija	-35	-1	-3	-2	-3	-9	-2	-4	-3
<b>NOVI TRAVNIK</b>									
doseljeni	171	12	8	5	14	29	24	17	10
odseljeni	220	9	13	13	13	27	38	31	17
saldo migracija	-49	3	-5	-8	1	2	-14	-14	-7

**FBiH i iz/u RS i iz/u BD BiH), po kantonima i općinama, 2022 (nastavak)**
*The FBiH and to/from RS and to/from BD BiH), by cantons and municipalities, 2022 (continued)*

Age groups										Immigrants to/ Emmigrants from
40-44	45-49	50-54	55-59	60-64	65-69	70-74	75-79	80-84	85+	
<b>FOČA</b>										
2	-	2	2	3	3	-	1	1	-	immigrants
5	2	3	2	-	9	1	1	-	-	emmigrants
-3	-2	-1	0	3	-6	-1	0	1	-	net migration
<b>GRAD GORAŽDE</b>										
17	8	6	13	6	8	6	4	2	3	immigrants
19	12	11	14	8	8	14	4	5	3	emmigrants
-2	-4	-5	-1	-2	0	-8	0	-3	0	net migration
<b>PALE</b>										
-	3	1	-	-	1	1	-	-	-	immigrants
1	-	-	-	1	1	2	1	-	-	emmigrants
-1	3	1	-	-1	0	-1	-1	-	-	net migration
<b>SREDNJOBOSANSKI KANTON</b>										
118	77	71	68	78	63	25	16	23	23	immigrants
120	97	77	84	79	64	38	39	32	22	emmigrants
-2	-20	-6	-16	-1	-1	-13	-23	-9	1	net migration
<b>BUGOJNO</b>										
24	14	16	14	19	15	3	1	3	3	immigrants
15	13	12	10	11	11	4	5	10	5	emmigrants
9	1	4	4	8	4	-1	-4	-7	-2	net migration
<b>BUSOVAČA</b>										
10	5	5	-	5	2	1	2	-	2	immigrants
7	8	5	7	5	2	-	2	3	3	emmigrants
3	-3	0	-7	0	0	1	0	-3	-1	net migration
<b>DOBRETIĆI</b>										
1	-	-	-	-	-	-	-	-	-	immigrants
2	-	1	1	-	-	-	1	-	-	emmigrants
-1	-	-1	-1	-	-	-	-1	-	-	net migration
<b>DONJI VAKUF</b>										
5	3	3	2	3	2	1	-	-	1	immigrants
9	9	2	4	5	3	6	1	1	-	emmigrants
-4	-6	1	-2	-2	-1	-5	-1	-1	1	net migration
<b>FOJNICA</b>										
5	3	3	1	5	3	2	-	1	1	immigrants
3	8	4	7	6	2	-	1	1	1	emmigrants
2	-5	-1	-6	-1	1	2	-1	0	0	net migration
<b>GORNJI VAKUF - USKOPLJE</b>										
6	11	4	3	1	1	1	-	4	-	immigrants
15	9	8	4	9	7	4	-	3	4	emmigrants
-9	2	-4	-1	-8	-6	-3	-	1	-4	net migration
<b>JAJCE</b>										
12	11	4	4	4	5	3	-	1	3	immigrants
7	8	7	6	7	8	2	9	4	2	emmigrants
5	3	-3	-2	-3	-3	1	-9	-3	1	net migration
<b>KISELJAK</b>										
12	7	6	9	10	7	5	1	3	1	immigrants
10	6	4	4	6	5	9	2	3	-	emmigrants
2	1	2	5	4	2	-4	-1	0	1	net migration
<b>KREŠEVO</b>										
-	1	-	2	2	2	1	-	1	-	immigrants
4	2	3	3	2	1	-	-	2	-	emmigrants
-4	-1	-3	-1	0	1	1	-	-1	-	net migration
<b>NOVI TRAVNIK</b>										
15	6	7	7	5	5	5	2	-	-	immigrants
9	8	10	9	6	7	3	5	1	1	emmigrants
6	-2	-3	-2	-1	-2	2	-3	-1	-1	net migration

**8 - Saldo migracija stanovništva FBiH po starosti i spolu (uključujući kretanje stanovništva unutar**  
*Net migration of the population of FBiH by age and sex (including the population movements inside*

Dospeljeni u/ Odseljeni iz	Starosne grupe								
	Ukupno Total	0-4	5-9	10-14	15-19	20-24	25-29	30-34	35-39
<b>TRAVNIK</b>									
dospeljeni	314	15	22	16	36	32	50	34	26
odseljeni	458	12	16	16	39	80	75	54	39
saldo migracija	-144	3	6	0	-3	-48	-25	-20	-13
<b>VITEZ</b>									
dospeljeni	242	3	20	19	19	26	32	20	13
odseljeni	236	10	12	15	15	33	45	27	18
saldo migracija	6	-7	8	4	4	-7	-13	-7	-5
<b>HERCEGOVAČKO - NERETVANSKI KANTON</b>									
dospeljeni	1.500	58	67	47	113	200	244	153	122
odseljeni	1.817	71	79	58	116	219	314	213	144
saldo migracija	-317	-13	-12	-11	-3	-19	-70	-60	-22
<b>GRAD ČAPLJINA</b>									
dospeljeni	192	10	9	6	7	15	32	21	19
odseljeni	212	7	12	3	15	21	54	24	12
saldo migracija	-20	3	-3	3	-8	-6	-22	-3	7
<b>ČITLUK</b>									
dospeljeni	163	7	10	1	18	18	28	18	11
odseljeni	176	3	4	4	25	25	24	22	18
saldo migracija	-13	4	6	-3	-7	-7	4	-4	-7
<b>GRAD MOSTAR</b>									
dospeljeni	729	29	21	25	56	120	124	65	62
odseljeni	771	35	41	30	33	85	125	101	65
saldo migracija	-42	-6	-20	-5	23	35	-1	-36	-3
<b>JABLANICA</b>									
dospeljeni	51	1	2	2	3	3	8	13	6
odseljeni	82	1	4	3	4	12	17	11	8
saldo migracija	-31	0	-2	-1	-1	-9	-9	2	-2
<b>KONJIC</b>									
dospeljeni	160	2	11	9	11	9	18	16	14
odseljeni	244	8	9	9	12	26	40	23	24
saldo migracija	-84	-6	2	0	-1	-17	-22	-7	-10
<b>NEUM</b>									
dospeljeni	23	1	1	-	3	2	4	4	1
odseljeni	31	1	1	-	-	4	9	4	1
saldo migracija	-8	0	0	-	3	-2	-5	0	0
<b>PROZOR</b>									
dospeljeni	62	3	2	1	9	16	10	5	3
odseljeni	153	7	5	3	19	21	19	11	7
saldo migracija	-91	-4	-3	-2	-10	-5	-9	-6	-4
<b>RAVNO</b>									
dospeljeni	24	-	1	-	1	4	-	3	1
odseljeni	21	2	-	1	-	8	3	-	-
saldo migracija	3	-2	1	-1	1	-4	-3	3	1
<b>STOLAC</b>									
dospeljeni	96	5	10	3	5	13	20	8	5
odseljeni	127	7	3	5	8	17	23	17	9
saldo migracija	-31	-2	7	-2	-3	-4	-3	-9	-4
<b>ZAPADNOHERCEGOVAČKI KANTON</b>									
dospeljeni	509	26	22	11	41	71	97	62	47
odseljeni	515	23	16	7	52	91	106	65	47
saldo migracija	-6	3	6	4	-11	-20	-9	-3	0
<b>GRAD ŠIROKI BRIJEG</b>									
dospeljeni	221	7	9	9	29	40	36	29	17
odseljeni	214	4	8	4	35	42	31	28	18
saldo migracija	7	3	1	5	-6	-2	5	1	-1

**FBiH i iz/u RS i iz/u BD BiH), po kantonima i općinama, 2022 (nastavak)**
*The FBiH and to/from RS and to/from BD BiH), by cantons and municipalities, 2022 (continued)*

Age groups										Immigrants to/ Emmigrants from
40-44	45-49	50-54	55-59	60-64	65-69	70-74	75-79	80-84	85+	
12	9	13	12	18	12	1	-	3	3	TRAVNIK
25	17	15	18	12	14	7	11	4	4	immigrants
-13	-8	-2	-6	6	-2	-6	-11	-1	-1	emmigrants
										net migration
16	7	10	14	6	9	2	10	7	9	VITEZ
14	9	6	11	10	4	3	2	-	2	immigrants
2	-2	4	3	-4	5	-1	8	7	7	emmigrants
										net migration
										<b>HERCEGOVAČKO - NERETVANSKI KANTON</b>
82	59	61	57	73	66	36	18	21	23	immigrants
99	72	78	62	83	74	40	27	38	30	emmigrants
-17	-13	-17	-5	-10	-8	-4	-9	-17	-7	net migration
										GRAD ČAPLJINA
8	3	7	10	9	19	6	5	4	2	immigrants
6	7	9	7	8	8	3	7	4	5	emmigrants
2	-4	-2	3	1	11	3	-2	0	-3	net migration
										ČITLUK
10	3	6	6	6	6	5	1	5	4	immigrants
10	9	3	6	9	5	3	1	2	3	emmigrants
0	-6	3	0	-3	1	2	0	3	1	net migration
										GRAD MOSTAR
42	31	27	29	33	24	15	8	6	12	immigrants
49	30	29	30	34	33	17	7	18	9	emmigrants
-7	1	-2	-1	-1	-9	-2	1	-12	3	net migration
										JABLANICA
3	2	3	-	1	2	-	1	1	-	immigrants
6	7	1	1	3	1	1	1	1	-	emmigrants
-3	-5	2	-1	-2	1	-1	0	0	-	net migration
										KONJIC
13	9	7	9	13	9	6	1	2	1	immigrants
10	8	13	5	14	13	9	6	9	6	emmigrants
3	1	-6	4	-1	-4	-3	-5	-7	-5	net migration
										NEUM
-	2	1	-	1	1	-	-	1	1	immigrants
1	1	2	2	3	-	-	1	1	-	emmigrants
-1	1	-1	-2	-2	1	-	-1	0	1	net migration
										PROZOR
2	7	1	1	1	-	-	-	1	-	immigrants
10	5	14	6	6	8	4	2	1	5	emmigrants
-8	2	-13	-5	-5	-8	-4	-2	0	-5	net migration
										RAVNO
1	-	3	-	4	1	2	1	-	2	immigrants
-	1	2	1	1	1	1	-	-	-	emmigrants
1	-1	1	-1	3	0	1	1	-	2	net migration
										STOLAC
3	2	6	2	5	4	2	1	1	1	immigrants
7	4	5	4	5	5	2	2	2	2	emmigrants
-4	-2	1	-2	0	-1	0	-1	-1	-1	net migration
										<b>ZAPADNOHERCEGOVAČKI KANTON</b>
23	13	23	13	17	13	6	4	13	7	immigrants
21	18	15	11	10	17	7	3	6	-	emmigrants
2	-5	8	2	7	-4	-1	1	7	7	net migration
										GRAD ŠIROKI BRIJEG
9	3	10	11	6	1	-	-	5	-	immigrants
11	7	6	3	4	8	3	-	2	-	emmigrants
-2	-4	4	8	2	-7	-3	-	3	-	net migration



**8 - Saldo migracija stanovništva FBiH po starosti i spolu (uključujući kretanje stanovništva unutar**  
*Net migration of the population of FBiH by age and sex (including the population movements inside*

Doseljeni u/ Odseljeni iz	Starosne grupe								
	Ukupno Total	0-4	5-9	10-14	15-19	20-24	25-29	30-34	35-39
<b>GRUDE</b>									
doseljeni	79	4	3	1	2	9	21	10	9
odseljeni	79	7	1	-	2	12	23	5	7
saldo migracija	0	-3	2	1	0	-3	-2	5	2
<b>GRAD LJUBUŠKI</b>									
doseljeni	154	11	8	-	9	14	24	19	12
odseljeni	153	10	5	2	8	24	38	16	16
saldo migracija	1	1	3	-2	1	-10	-14	3	-4
<b>POSUŠJE</b>									
doseljeni	55	4	2	1	1	8	16	4	9
odseljeni	69	2	2	1	7	13	14	16	6
saldo migracija	-14	2	0	0	-6	-5	2	-12	3
<b>KANTON SARAJEVO</b>									
doseljeni	8.670	547	561	394	455	744	1.371	1.041	827
odseljeni	7.687	506	519	392	430	440	928	856	818
saldo migracija	983	41	42	2	25	304	443	185	9
<b>CENTAR SARAJEVO</b>									
doseljeni	1.183	64	77	65	72	91	171	142	123
odseljeni	1.187	73	85	49	64	60	130	129	128
saldo migracija	-4	-9	-8	16	8	31	41	13	-5
<b>HADŽIĆI</b>									
doseljeni	309	18	16	10	24	38	46	29	31
odseljeni	295	17	23	16	22	10	39	45	26
saldo migracija	14	1	-7	-6	2	28	7	-16	5
<b>ILIDŽA</b>									
doseljeni	1.656	118	93	81	59	161	268	211	150
odseljeni	1.082	78	68	48	67	69	148	109	121
saldo migracija	574	40	25	33	-8	92	120	102	29
<b>ILIJAS</b>									
doseljeni	379	20	21	21	26	36	46	55	41
odseljeni	306	16	22	12	25	19	53	36	26
saldo migracija	73	4	-1	9	1	17	-7	19	15
<b>NOVI GRAD SARAJEVO</b>									
doseljeni	2.297	164	153	113	108	190	348	283	219
odseljeni	1.836	111	113	115	96	113	239	200	187
saldo migracija	461	53	40	-2	12	77	109	83	32
<b>NOVO SARAJEVO</b>									
doseljeni	1.406	81	109	44	67	111	282	175	137
odseljeni	1.604	112	112	81	74	77	153	177	181
saldo migracija	-198	-31	-3	-37	-7	34	129	-2	-44
<b>STARI GRAD SDARAJEVO</b>									
doseljeni	555	37	32	21	39	46	96	42	50
odseljeni	786	70	63	46	44	46	87	91	90
saldo migracija	-231	-33	-31	-25	-5	0	9	-49	-40
<b>TRNOVO</b>									
doseljeni	164	4	8	6	16	6	10	9	10
odseljeni	74	2	3	1	3	3	5	6	11
saldo migracija	90	2	5	5	13	3	5	3	-1
<b>VOGOŠĆA</b>									
doseljeni	721	41	52	33	44	65	104	95	66
odseljeni	517	27	30	24	35	43	74	63	48
saldo migracija	204	14	22	9	9	22	30	32	18

**FBiH i iz/u RS i iz/u BD BiH), po kantonima i općinama, 2022 (nastavak)**
*The FBiH and to/from RS and to/from BD BiH), by cantons and municipalities, 2022 (continued)*

Age groups										Immigrants to/ Emmigrants from
40-44	45-49	50-54	55-59	60-64	65-69	70-74	75-79	80-84	85+	
										<b>GRUDE</b>
1	-	2	1	3	4	4	1	1	3	immigrants
3	5	4	3	2	1	3	1	-	-	emmigrants
-2	-5	-2	-2	1	3	1	0	1	3	net migration
										<b>GRAD LJUBUŠKI</b>
9	8	10	-	8	8	2	3	5	4	immigrants
5	5	5	4	3	5	1	2	4	-	emmigrants
4	3	5	-4	5	3	1	1	1	4	net migration
										<b>POSUŠJE</b>
4	2	1	1	-	-	-	-	2	-	immigrants
2	1	-	1	1	3	-	-	-	-	emmigrants
2	1	1	0	-1	-3	-	-	2	-	net migration
										<b>KANTON SARAJEVO</b>
573	407	341	324	361	320	203	106	59	36	immigrants
589	391	349	336	344	342	220	104	68	55	emmigrants
-16	16	-8	-12	17	-22	-17	2	-9	-19	net migration
										<b>CENTAR SARAJEVO</b>
99	62	43	31	46	35	28	16	12	6	immigrants
96	61	46	51	57	62	52	24	12	8	emmigrants
3	1	-3	-20	-11	-27	-24	-8	0	-2	net migration
										<b>HADŽIĆI</b>
15	16	18	10	13	12	7	2	4	-	immigrants
23	14	12	17	11	8	6	3	1	2	emmigrants
-8	2	6	-7	2	4	1	-1	3	-2	net migration
										<b>ILIDŽA</b>
86	88	72	61	74	60	39	19	10	6	immigrants
95	46	54	45	46	40	24	11	12	1	emmigrants
-9	42	18	16	28	20	15	8	-2	5	net migration
										<b>ILIJAS</b>
26	12	11	13	16	20	9	5	-	1	immigrants
18	12	17	16	9	11	6	2	2	4	emmigrants
8	0	-6	-3	7	9	3	3	-2	-3	net migration
										<b>NOVI GRAD SARAJEVO</b>
168	98	90	85	98	83	52	24	14	7	immigrants
124	107	88	69	85	77	55	23	15	19	emmigrants
44	-9	2	16	13	6	-3	1	-1	-12	net migration
										<b>NOVO SARAJEVO</b>
98	51	52	53	39	45	31	20	6	5	immigrants
121	90	80	93	77	71	51	23	16	15	emmigrants
-23	-39	-28	-40	-38	-26	-20	-3	-10	-10	net migration
										<b>STARI GRAD SARAJEVO</b>
33	35	17	17	24	29	17	12	3	5	immigrants
60	37	24	24	37	40	11	8	5	3	emmigrants
-27	-2	-7	-7	-13	-11	6	4	-2	2	net migration
										<b>TRNOVO</b>
15	14	11	16	18	10	4	4	2	1	immigrants
7	6	7	4	7	6	2	1	-	-	emmigrants
8	8	4	12	11	4	2	3	2	1	net migration
										<b>VOGOŠĆA</b>
33	31	27	38	33	26	16	4	8	4	immigrants
45	18	21	17	15	27	13	9	5	-	emmigrants
-12	13	6	21	18	-1	3	-5	3	4	net migration

**8 - Saldo migracija stanovništva FBiH po starosti i spolu (uključujući kretanje stanovništva unutar**  
*Net migration of the population of FBiH by age and sex (including the population movements inside*

Dospeljeni u/ Odseljeni iz	Starosne grupe								
	Ukupno Total	0-4	5-9	10-14	15-19	20-24	25-29	30-34	35-39
<b>KANTON 10</b>									
dospeljeni	310	15	9	4	9	28	41	31	22
odseljeni	498	17	16	10	29	74	67	32	25
saldo migracija	-188	-2	-7	-6	-20	-46	-26	-1	-3
<b>BOSANSKO GRAHOVO</b>									
dospeljeni	19	-	-	-	-	1	-	-	1
odseljeni	40	-	1	-	3	4	5	2	-
saldo migracija	-21	-	-1	-	-3	-3	-5	-2	1
<b>DRVAR</b>									
dospeljeni	61	3	1	-	3	3	6	4	4
odseljeni	105	2	3	-	8	7	5	5	4
saldo migracija	-44	1	-2	-	-5	-4	1	-1	0
<b>GLAMOČ</b>									
dospeljeni	46	3	2	1	-	5	5	1	1
odseljeni	63	1	3	-	5	8	4	5	1
saldo migracija	-17	2	-1	1	-5	-3	1	-4	0
<b>GRAD LIVNO</b>									
dospeljeni	93	5	5	1	3	14	17	11	6
odseljeni	135	2	5	7	8	31	17	6	14
saldo migracija	-42	3	0	-6	-5	-17	0	5	-8
<b>KUPRES</b>									
dospeljeni	36	2	-	1	-	3	2	5	2
odseljeni	59	5	1	2	3	9	9	5	2
saldo migracija	-23	-3	-1	-1	-3	-6	-7	0	0
<b>TOMISLAVGRAD</b>									
dospeljeni	55	2	1	1	3	2	11	10	8
odseljeni	96	7	3	1	2	15	27	9	4
saldo migracija	-41	-5	-2	0	1	-13	-16	1	4

**FBiH i iz/u RS i iz/u BD BiH), po kantonima i općinama, 2022 (nastavak)**
*The FBiH and to/from RS and to/from BD BiH), by cantons and municipalities, 2022 (continued)*

Age groups										Immigrants to/ Emmigrants from
40-44	45-49	50-54	55-59	60-64	65-69	70-74	75-79	80-84	85+	
22	15	19	20	17	23	12	13	8	2	<b>KANTON 10</b>
29	20	25	27	27	29	30	8	18	15	<i>immigrants</i>
-7	-5	-6	-7	-10	-6	-18	5	-10	-13	<i>emmigrants</i>
										<i>net migration</i>
4	1	1	3	-	3	1	3	-	1	<b>BOSANSKO GRAHOVO</b>
1	1	-	1	8	5	3	1	1	4	<i>immigrants</i>
3	0	1	2	-8	-2	-2	2	-1	-3	<i>emmigrants</i>
										<i>net migration</i>
5	1	4	4	7	8	1	4	3	-	<b>DRVAR</b>
9	3	7	12	10	10	5	2	10	3	<i>immigrants</i>
-4	-2	-3	-8	-3	-2	-4	2	-7	-3	<i>emmigrants</i>
										<i>net migration</i>
4	3	2	4	5	5	4	1	-	-	<b>GLAMOČ</b>
5	3	4	2	3	6	6	1	4	2	<i>immigrants</i>
-1	0	-2	2	2	-1	-2	0	-4	-2	<i>emmigrants</i>
										<i>net migration</i>
5	5	4	3	1	1	4	3	4	1	<b>GRAD LIVNO</b>
6	5	9	8	3	1	8	3	1	1	<i>immigrants</i>
-1	0	-5	-5	-2	0	-4	0	3	0	<i>emmigrants</i>
										<i>net migration</i>
2	-	4	5	3	4	1	1	1	-	<b>KUPRES</b>
1	3	1	3	1	4	4	-	2	4	<i>immigrants</i>
1	-3	3	2	2	0	-3	1	-1	-4	<i>emmigrants</i>
										<i>net migration</i>
2	5	4	1	1	2	1	1	-	-	<b>TOMISLAVGRAD</b>
7	5	4	1	2	3	4	1	-	1	<i>immigrants</i>
-5	0	0	0	-1	-1	-3	0	-	-1	<i>emmigrants</i>
										<i>net migration</i>

**9 - Registrirani odlasci iz Federacije BiH**  
Registered departures from Federation BiH

Odseljeni iz <i>Emmigrated from</i>	Država odredišta <i>Destination country</i>								
	Ukupno <i>Total</i>	Njemačka <i>Germany</i>	Austrija <i>Austria</i>	Hrvatska <i>Croatia</i>	Slovenija <i>Slovenia</i>	Srbija <i>Serbia</i>	Nizozemska <i>Netherlands</i>	Crna Gora <i>Montenegro</i>	Švedska <i>Sweden</i>
<b>FEDERACIJA BiH</b> <b>THE FEDERATION OF BiH</b>	<b>2.072</b>	<b>551</b>	<b>461</b>	<b>542</b>	<b>326</b>	<b>107</b>	<b>18</b>	<b>28</b>	<b>9</b>
Unsko-sanski kanton	548	122	173	34	203	8	3	-	-
Kanton Posavski	60	25	9	21	-	-	-	-	3
Tuzlanski kanton	385	119	135	40	78	5	3	1	4
Zeničko-dobojski kanton	177	53	16	69	25	10	-	1	-
Bosansko-podrinjski kanton	8	6	-	-	-	2	-	-	-
Srednjobosanski kanton	247	60	67	96	11	8	1	-	1
Hercegovačko-neretvanski kanton	194	40	8	110	2	18	1	9	-
Zapadnohercegovački kanton	82	10	-	68	-	-	1	-	-
Kanton Sarajevo	291	109	46	52	7	43	9	17	1
Kanton 10	80	7	7	52	-	13	-	-	-

**Registrirani odlasci iz FBiH u inozemstvo, prema državi odredišta**  
*Emmigrants from FBiH to abroad, by destination country*

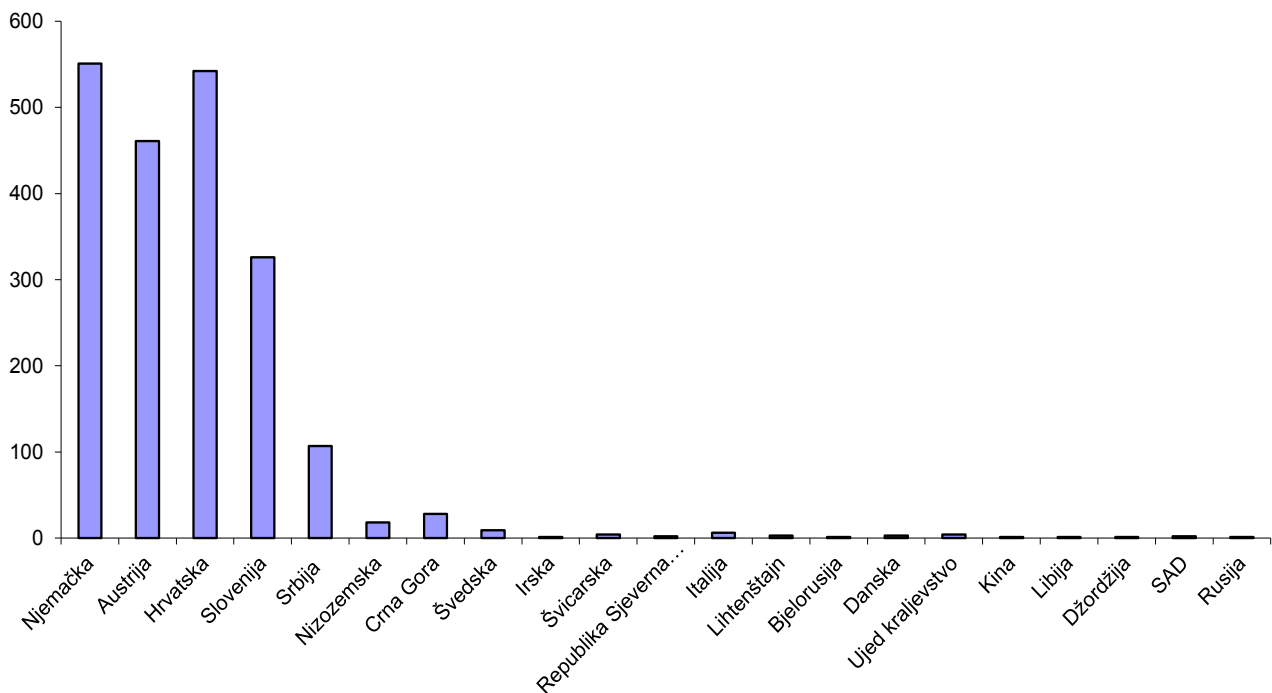

**u inozemstvo, po državama, 2022**

*to abroad, by country, 2022*

Irska <i>Ireland</i>	Švicarska <i>Switzerland</i>	Republika Sjeverna Makedonija <i>Republic of Northern Macedonia</i>	Italija <i>Italy</i>	Lihtenštajn <i>Liechtenstein</i>	Bjelorusija <i>Belarus</i>	Danska <i>Denmark</i>	Ujed kraljevs tvo UK	Kina <i>China</i>	Libija <i>Libya</i>	Džordžija <i>Georgia</i>	SAD <i>USA</i>	Rusija <i>Russia</i>
1	4	2	6	3	1	3	4	1	1	1	2	1
-	-	-	-	1	1	1	-	-	-	1	-	1
1	-	-	-	-	-	-	1	-	-	-	-	-
-	-	-	-	-	-	-	-	-	-	-	-	-
-	-	1	1	-	-	-	-	1	-	-	-	-
-	-	-	-	-	-	-	-	-	-	-	-	-
-	-	-	1	1	-	1	-	-	-	-	-	-
-	2	-	1	-	-	1	1	-	-	-	1	-
-	2	-	1	-	-	-	-	-	-	-	-	-
-	-	-	2	1	-	-	2	-	1	-	1	-
-	-	1	-	-	-	-	-	-	-	-	-	-

**Registrirani odlasci u inozemstvo iz FBiH po kantonima, %**  
*Registered emigrants abroad from FBiH, by cantons %*

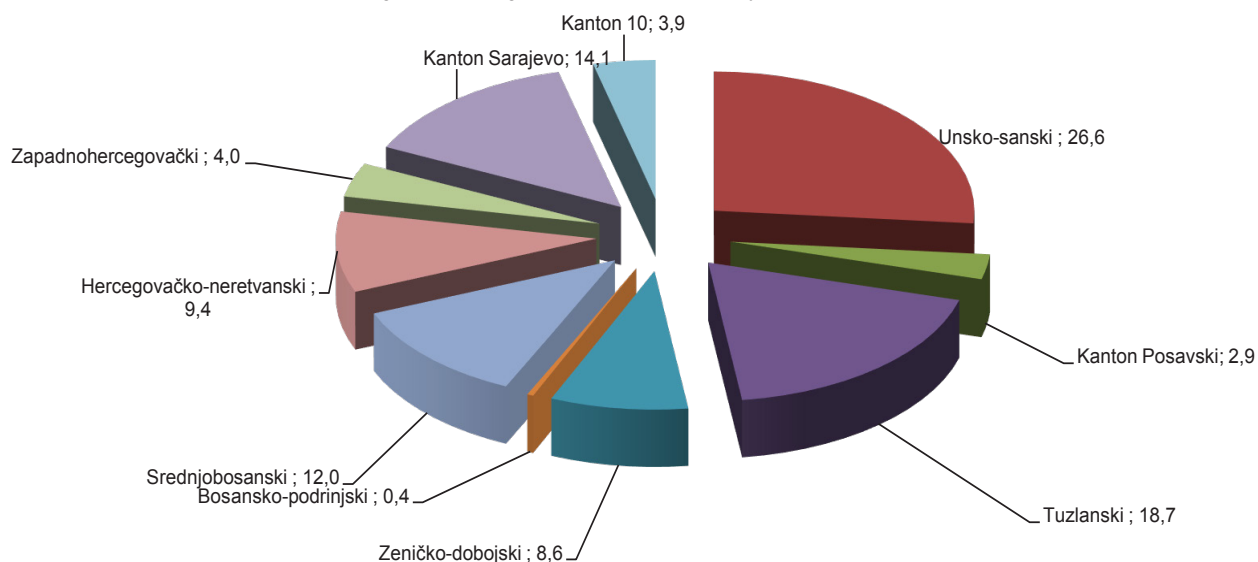

**Registrirani odlasci u inozemstvo iz FBiH, po kantonima**  
*Registered emigrants abroad from FBiH, by cantons*

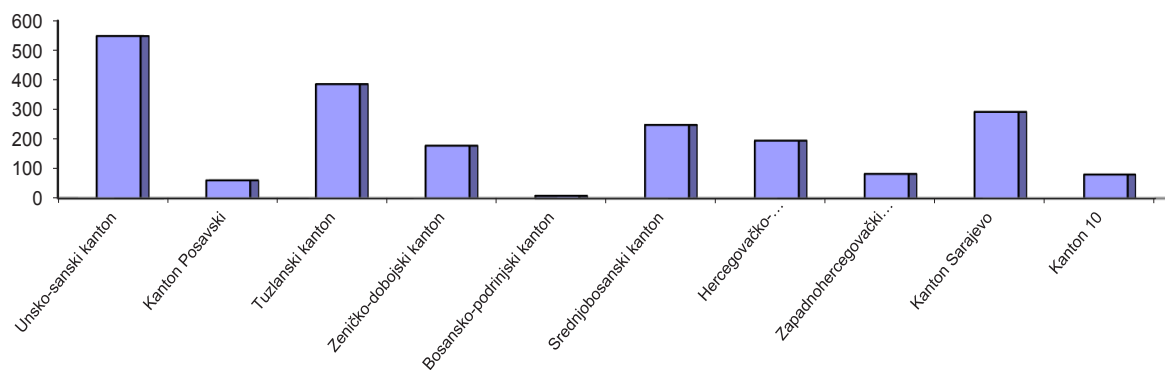

## 10- Registrirani odlasci u inozemstvo iz FBiH po starosti i spolu, 2022

Registered departures from FBiH by age and sex, 2022

Starosne grupe Age groups	Ukupno Total		muški males		ženski females	
	broj number	%	broj number	%	broj number	%
<b>FEDERACIJA BiH</b> <i>THE FEDERATION OF BiH</i>	<b>2.072</b>	<b>100,0</b>	<b>930</b>	<b>100,0</b>	<b>1.142</b>	<b>100,0</b>
0-4	45	2,2	22	2,4	23	2,0
5-9	54	2,6	30	3,2	24	2,1
10-14	45	2,2	23	2,5	22	1,9
15-19	107	5,2	54	5,8	53	4,6
20-24	199	9,6	79	8,5	120	10,5
25-29	258	12,5	104	11,2	154	13,5
30-34	255	12,3	106	11,4	149	13,0
35-39	283	13,7	153	16,5	130	11,4
40-44	198	9,6	102	11,0	96	8,4
45-49	124	6,0	50	5,4	74	6,5
50-54	80	3,9	44	4,7	36	3,2
55-59	56	2,7	25	2,7	31	2,7
60-64	77	3,7	33	3,5	44	3,9
65-69	73	3,5	36	3,9	37	3,2
70-74	78	3,8	28	3,0	50	4,4
75-79	41	2,0	12	1,3	29	2,5
80-84	63	3,0	17	1,8	46	4,0
85+	36	1,7	12	1,3	24	2,1

**Registrirani odlasci iz FBiH u inozemstvo po starosti i spolu**  
*Registered emigrants by age and sex*

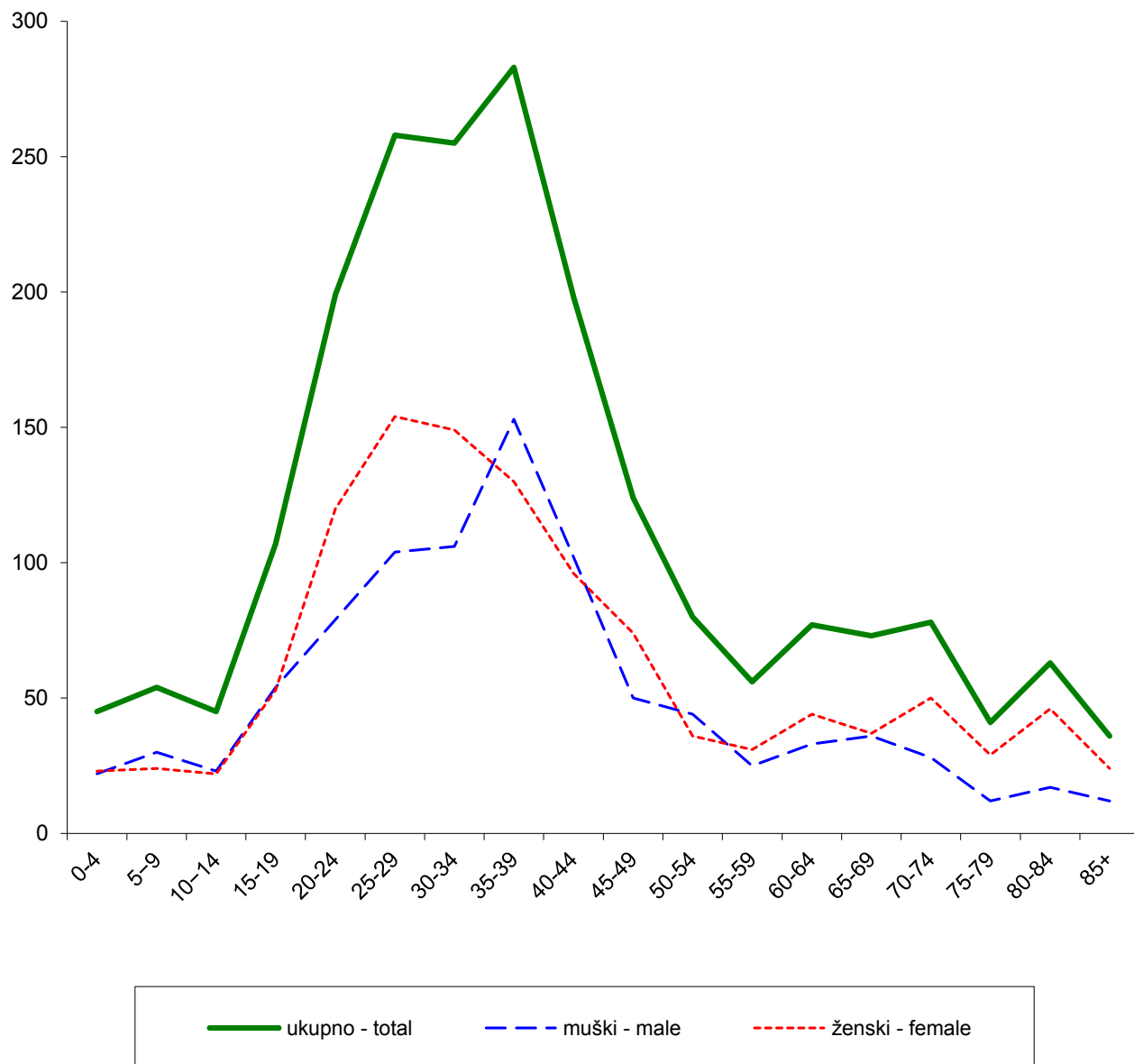



**11 - Odseljeno stanovništvo prema kantonu/općini iz kojeg se odselilo i mjestu rođenja, 2022**  
*Emigrated by the canton/municipality from which is moved out, by place of birth, 2022*

Odseljeni iz <i>Emigrated from</i>	Ukupno <i>Total</i>	Mjesto rođenja <i>Place of birth</i>					
		Ista općina <i>Same municipality</i>	Druga općina kantona <i>Other municipality of canton</i>	Drugi kanton <i>Other canton</i>	RS	BD BiH <i>BD BiH</i>	Inozemstvo <i>Abroad</i>
<b>FEDERACIJA BiH</b> <b>THE FEDERATION OF BiH</b>	22.748	6.357	7.767	3.913	2.271	131	2.309
<b>UNSKO - SANSKI KANTON</b>	2.528	1.038	776	192	202	2	318
BOSANSKA KRUPA	338	107	152	24	23	1	31
BOSANSKI PETROVAC	143	49	54	9	24	-	7
BUŽIM	206	56	128	5	2	-	15
GRAD BIHAĆ	507	258	69	64	40	1	75
GRAD CAZIN	497	206	212	19	13	-	47
KLJUČ	167	51	41	22	18	-	35
SANSKI MOST	352	140	30	42	72	-	68
VELIKA KLADUŠA	318	171	90	7	10	-	40
<b>KANTON POSAVSKI</b>	208	49	11	38	34	19	57
DOMALJEVAC/ŠAMAC	23	2	4	4	2	5	6
ODŽAK	120	32	6	27	24	1	30
ORAŠJE	65	15	1	7	8	13	21
<b>TUZLANSKI KANTON</b>	3.707	1.020	1.426	184	624	70	383
BANOVIĆI	217	32	112	24	29	-	20
ČELIĆ	109	12	41	1	11	36	8
DOBOJ ISTOK	118	6	61	2	44	-	5
GRAD GRAČANICA	336	186	77	10	47	-	16
GRAD TUZLA	837	490	55	70	134	11	77
GRAD GRADAČAC	217	98	50	6	27	8	28
KALESIJA	404	33	221	8	85	-	57
KLADANJ	160	37	73	13	21	-	16
LUKAVAC	323	36	199	18	37	1	32
SAPNA	121	2	39	-	53	-	27
GRAD SREBRENİK	347	39	186	13	57	9	43
TEOČAK	68	9	26	1	19	1	12
GRAD ŽIVINICE	450	40	286	18	60	4	42
<b>ZENIČKO - DOBOJSKI KANTON</b>	3.156	1.325	791	569	276	3	192
BREZA	184	19	65	93	3	-	4
DOBOJ JUG	65	-	25	4	31	1	4
GRAD ZENICA	832	557	51	131	50	1	42
KAKANJ	313	123	125	47	9	-	9
MAGLAJ	229	50	96	17	45	-	21
OLOVO	165	73	14	71	6	-	1
TEŠANJ	335	135	64	31	73	-	32
USORA	28	-	14	-	13	-	1
VAREŠ	114	59	18	28	1	-	8
GRAD VISOKO	370	119	93	114	17	-	27
ZAVIDOVIĆI	304	130	104	23	21	-	26
ŽEPČE	217	60	122	10	7	1	17
<b>BOSANSKO - PODRINJSKI KANTON</b>	353	174	56	48	55	2	18
FOČA	43	19	16	5	3	-	-
GRAD GORAŽDE	290	149	32	37	52	2	18
PALE	20	6	8	6	-	-	-

**11 - Odseljeno stanovništvo prema kantonu/općini iz kojeg se odselilo i mjestu rođenja, 2022 (nastavak)**  
*Emigrated by the canton/municipality from which is moved out, by place of birth, 2022 (continued)*

Odseljeni iz <i>Emigrated from</i>	Ukupno <i>Total</i>	Mjesto rođenja <i>Place of birth</i>					
		Ista općina <i>Same municipality</i>	Druga općina kantona <i>Other municipality of canton</i>	Drugi kanton <i>Other canton</i>	RS	BD BiH <i>BD BiH</i>	Inozemstvo <i>Abroad</i>
<b>SREDNJOBOSANSKI KANTON</b>	2.279	819	767	458	69	1	165
BUGOJNO	322	159	79	47	6	-	31
BUSOVAČA	155	22	64	62	2	-	5
DOBRETIĆI	14	2	10	1	-	-	1
DONJI VAKUF	134	11	88	13	8	-	14
FOJNICA	119	49	36	28	1	-	5
GORNJI VAKUF-USKOPLJE	212	70	97	21	3	-	21
JAJCE	175	90	34	24	15	-	12
KISELJAK	177	25	52	81	5	-	14
KREŠEVO	57	4	30	22	-	-	1
NOVI TRAVNIK	220	36	138	23	10	1	12
TRAVNIK	458	319	19	71	15	-	34
VITEZ	236	32	120	65	4	-	15
<b>HERCEGOVAČKO - NERETVANSKI KANTON</b>	1.817	810	427	289	98	1	192
GRAD ČAPLJINA	212	62	56	40	13	-	41
ČITLUK	176	18	95	40	3	-	20
GRAD MOSTAR	771	428	67	140	47	1	88
JABLANICA	82	17	57	4	-	-	4
KONJIC	244	180	26	26	9	-	3
NEUM	31	1	6	7	5	-	12
PROZOR	153	72	51	21	2	-	7
RAVNO	21	-	4	-	10	-	7
STOLAC	127	32	65	11	9	-	10
<b>ZAPADNOHERCEGOVAČKI KANTON</b>	515	99	24	290	2	-	100
GRAD ŠIROKI BRIJEG	214	21	10	159	-	-	24
GRUDE	79	7	9	33	2	-	28
GRAD LJUBUŠKI	153	55	1	62	-	-	35
POSUŠJE	69	16	4	36	-	-	13
<b>KANTON SARAJEVO</b>	7.687	788	3.407	1.750	877	32	833
CENTAR SARAJEVO	295	28	145	54	41	-	27
HADŽIĆI	1.082	32	518	272	122	5	133
ILIDŽA	306	15	137	77	55	-	22
ILIJAS	1.836	9	954	424	247	10	192
NOVI GRAD SARAJEVO	1.604	15	818	408	169	8	186
NOVO SARAJEVO	1.187	659	23	260	102	6	137
STARI GRAD SARAJEVO	786	9	511	132	55	-	79
TRNOVO	74	16	43	6	7	-	2
VOGOŠĆA	517	5	258	117	79	3	55
<b>KANTON 10</b>	498	235	82	95	34	1	51
BOSANSKO GRAHOVO	40	19	9	3	3	-	6
DRVAR	105	51	9	27	13	-	5
GLAMOČ	63	26	16	7	10	-	4
GRAD LIVNO	135	81	6	27	2	1	18
KUPRES	59	18	21	14	4	-	2
TOMISLAVGRAD	96	40	21	17	2	-	16

**12 - Doseljeno stanovništvo prema kantonu/općini u koju se doselilo i mjestu rođenja, 2022**  
*Immigrated by the canton/municipality where is moved in, by place of birth, 2022*

Doseljeno u <i>Immigrated in</i>	Ukupno <i>Total</i>	Mjesto rođenja <i>Place of birth</i>					
		Ista općina <i>Same municipality</i>	Druga općina kantona <i>Other municipality of canton</i>	Drugi kanton <i>Other canton</i>	RS	BD BiH <i>BD BiH</i>	Inozemstvo <i>Abroad</i>
<b>FEDERACIJA BiH</b> <b>THE FEDERATION OF BiH</b>	20.486	3.158	6.995	5.824	2.507	196	1.806
<b>UNSKO - SANSKI KANTON</b>	1.813	385	764	251	221	5	187
BOSANSKA KRUPA	197	44	92	19	21	-	21
BOSANSKI PETROVAC	71	14	14	19	20	-	4
BUŽIM	180	18	129	14	9	-	10
GRAD BIHAĆ	442	136	143	76	34	2	51
GRAD CAZIN	344	59	192	36	15	1	41
KLJUČ	100	25	30	19	14	1	11
SANSKI MOST	277	46	57	40	100	1	33
VELIKA KLADUŠA	202	43	107	28	8	-	16
<b>KANTON POSAVSKI</b>	155	11	7	40	45	18	34
DOMALJEVAC/ŠAMAC	28	-	3	5	11	5	4
ODŽAK	77	6	3	21	24	1	22
ORAŠJE	50	5	1	14	10	12	8
<b>TUZLANSKI KANTON</b>	3.297	617	1.238	383	685	116	258
BANOVIĆI	115	13	60	26	6	1	9
ČELIĆ	98	13	18	2	6	47	12
DOBOJ ISTOK	97	2	50	3	35	-	7
GRAD GRAČANICA	258	59	97	29	48	5	20
GRAD TUZLA	990	399	130	126	227	29	79
GRAD GRADAČAC	194	40	58	39	26	14	17
KALESIJA	328	27	148	17	106	1	29
KLADANJ	69	7	36	12	8	-	6
LUKAVAC	280	18	169	39	37	4	13
SAPNA	93	2	39	8	35	-	9
GRAD SREBRENİK	263	16	143	27	44	14	19
TEOČAK	53	10	22	6	11	-	4
GRAD ŽIVINICE	459	11	268	49	96	1	34
<b>ZENIČKO - DOBOJSKI KANTON</b>	2.238	522	687	636	275	6	112
BREZA	120	4	41	68	5	-	2
DOBOJ JUG	94	-	51	9	25	1	8
GRAD ZENICA	570	236	71	206	36	2	19
KAKANJ	217	41	93	64	12	-	7
MAGLAJ	157	17	71	31	28	-	10
OLOVO	88	21	9	40	12	-	6
TEŠANJ	307	59	77	52	97	1	21
USORA	49	-	33	4	9	-	3
VAREŠ	51	23	13	13	1	-	1
GRAD VISOKO	207	43	62	80	8	1	13
ZAVIDOVIĆI	200	47	71	49	18	-	15
ŽEPČE	178	31	95	20	24	1	7
<b>BOSANSKO-PODRINJSKI KANTON</b>	209	78	29	41	45	-	16
FOČA	24	12	5	2	3	-	2
GRAD GORAŽDE	168	61	19	35	40	-	13
PALE	17	5	5	4	2	-	1

**12 - Doseljeno stanovništvo prema kantonu/općini u koju se doselilo i mjestu rođenja, 2022 (nastavak)**
*Immigrated by the canton/municipality where is moved in, by place of birth, 2022 (continued)*

Doseljeno u <i>Immigrated in</i>	Ukupno <i>Total</i>	Mjesto rođenja <i>Place of birth</i>					
		Ista općina <i>Same municipality</i>	Druga općina kantona <i>Other municipality of canton</i>	Drugi kanton <i>Other canton</i>	RS	BD BiH <i>BD BiH</i>	Inozemstvo <i>Abroad</i>
<b>SREDNJOBOSANSKI KANTON</b>	1.785	354	632	597	92	5	105
BUGOJNO	284	77	106	72	14	1	14
BUSOVAČA	128	16	44	58	1	-	9
DOBRETIĆI	4	2	-	-	-	-	2
DONJI VAKUF	104	4	70	24	1	-	5
FOJNICA	84	19	21	33	5	1	5
GORNJI VAKUF-USKOPLJE	119	9	53	47	2	-	8
JAJCE	126	35	29	31	18	1	12
KISELJAK	187	28	51	86	10	-	12
KREŠEVO	22	3	6	12	1	-	-
NOVI TRAVNIK	171	15	94	45	6	-	11
TRAVNIK	314	136	38	98	23	2	17
VITEZ	242	10	120	91	11	-	10
<b>HERCEGOVAČKO - NERETVANSKI KANTON</b>	1.500	402	439	403	107	3	146
GRAD ČAPLJINA	192	29	76	56	8	-	23
ČITLUK	163	16	89	43	3	-	12
GRAD MOSTAR	729	261	116	202	72	3	75
JABLANICA	51	5	27	14	1	-	4
KONJIC	160	60	42	45	5	-	8
NEUM	23	-	10	6	1	-	6
PROZOR	62	17	25	19	-	-	1
RAVNO	24	-	7	4	11	-	2
STOLAC	96	14	47	14	6	-	15
<b>ZAPADNOHERCEGOVAČKI KANTON</b>	509	56	40	315	11	-	87
GRAD ŠIROKI BRIJEG	221	17	19	153	2	-	30
GRUDE	79	6	11	42	4	-	16
GRAD LJUBUŠKI	154	31	2	91	5	-	25
POSUŠJE	55	2	8	29	-	-	16
<b>KANTON SARAJEVO</b>	8.670	625	3.122	3.052	992	43	836
CENTAR SARAJEVO	309	8	123	114	32	1	31
HADŽIĆI	1.656	12	584	634	214	10	202
ILIDŽA	379	15	137	141	63	-	23
ILIJAS	2.297	2	978	814	259	11	233
NOVI GRAD SARAJEVO	1.406	2	604	507	147	7	139
NOVO SARAJEVO	1.183	539	20	387	115	10	112
STARI GRAD SARAJEVO	555	7	279	185	38	1	45
TRNOVO	164	36	90	17	15	-	6
VOGOŠĆA	721	4	307	253	109	3	45
<b>KANTON 10</b>	310	108	37	106	34	-	25
BOSANSKO GRAHOVO	19	10	4	4	1	-	-
DRVAR	61	30	4	9	15	-	3
GLAMOČ	46	20	9	5	8	-	4
GRAD LIVNO	93	27	9	43	3	-	11
KUPRES	36	10	3	20	2	-	1
TOMISLAVGRAD	55	11	8	25	5	-	6

13 - Doseljeno/Odseljeno stanovništvo prema  
Immigrated/Emmigrated population by canton,

Doseljeni Odseljeni	Ukupno državljanstvo BiH i druge države <i>Tota citizenship BiH and other cuntry</i>	Državljanstvo druge države						
		Ukupno <i>Total</i>	Turska <i>Terkey</i>	Kina <i>China</i>	Sjeverna Makedonija <i>Northern</i>	Hrvatska <i>Croatia</i>	Njemačka <i>Germany</i>	Koreja <i>Korea</i>
<b>FEDERACIJA BiH</b>								
doseljeni	20.486	41	3	1	8	5	-	4
odseljeni	22.748	49	4	1	11	6	1	4
<b>UNSKO SANSKI KANTON</b>								
doseljeni	1.813	-	-	-	-	-	-	-
odseljeni	2.528	1	-	-	-	1	-	-
<b>GRAD BIHAĆ</b>								
doseljeni	442	-	-	-	-	-	-	-
odseljeni	507	-	-	-	-	-	-	-
<b>KILJUČ</b>								
doseljeni	100	-	-	-	-	-	-	-
odseljeni	167	1	-	-	-	1	-	-
<b>KANTON POSAVSKI</b>								
doseljeni	155	-	-	-	-	-	-	-
odseljeni	208	-	-	-	-	-	-	-
<b>TUZLANSKI KANTON</b>								
doseljeni	3.297	7	-	1	4	-	-	-
odseljeni	3.707	9	1	-	7	-	-	-
<b>BANOVIĆI</b>								
doseljeni	115	1	-	1	-	-	-	-
odseljeni	217	-	-	-	-	-	-	-
<b>GRAD TUZLA</b>								
doseljeni	990	1	-	-	-	-	-	-
odseljeni	837	-	-	-	-	-	-	-
<b>GRADAČAC</b>								
doseljeni	194	-	-	-	-	-	-	-
odseljeni	217	1	-	-	-	-	-	-
<b>LUKAVAC</b>								
doseljeni	280	1	-	-	-	-	-	-
odseljeni	323	-	-	-	4	-	-	-
<b>SREBRENİK</b>								
doseljeni	263	1	-	-	4	-	-	-
odseljeni	347	1	1	-	3	-	-	-
<b>ŽIVINICE</b>								
doseljeni	459	-	-	-	-	-	-	-
odseljeni	450	1	-	-	-	-	-	-
<b>ZENIČKO-DOBOJSKI KANTON</b>								
doseljeni	2.238	2	1	-	-	-	-	-
odseljeni	3.156	2	-	1	-	-	-	-
<b>DOBOJ JUG</b>								
doseljeni	94	1	-	-	-	-	-	-
odseljeni	65	-	-	-	-	-	-	-
<b>GRAD ZENICA</b>								
doseljeni	570	-	-	-	-	-	-	-
odseljeni	832	4	-	-	-	-	-	-

**kantonu/općini i državljanstvu druge države, 2022**  
*by municipality and citizenship of other country, 2022*

Citizenship of other country											Immigrants Emmigrants
Palestina <i>Palestina</i>	Crna Gora <i>Montenegro</i>	Ukrajina <i>Ukraine</i>	Sudan <i>Sudan</i>	Ruska Federacija <i>Russian</i>	Italija <i>Italy</i>	Srbija <i>Serbia</i>	Slovenija <i>Slovenia</i>	Pakistan <i>Pakistan</i>	Iran <i>Iran</i>	Libija <i>Libyan</i>	
<i>THE FEDERATION OF BIH</i>											
2	2	2	2	1	1	1	1	1	1	6	1 immigrants
2	2	2	2	1	2	2	1	1	1	6	1 emmigrants
<i>UNSKO SANSKI KANTON</i>											
-	-	-	-	-	-	-	-	-	-	-	- immigrants
-	-	-	-	-	-	-	-	-	-	-	- emmigrants
<i>GRAD BIHAĆ</i>											
-	-	-	-	-	-	-	-	-	-	-	- immigrants
-	-	-	-	-	-	-	-	-	-	-	- emmigrants
<i>KLJUČ</i>											
-	-	-	-	-	-	-	-	-	-	-	- immigrants
-	-	-	-	-	-	-	-	-	-	-	- emmigrants
<i>POSAVSKI KANTON</i>											
-	-	-	-	-	-	-	-	-	-	-	- immigrants
-	-	-	-	-	-	-	-	-	-	-	- emmigrants
<i>TUZLANSKI KANTON</i>											
-	-	-	1	-	1	-	-	-	-	-	- immigrants
-	-	-	-	-	1	-	-	-	-	-	- emmigrants
<i>BANOVIĆI</i>											
-	-	-	-	-	-	-	-	-	-	-	- immigrants
-	-	-	-	-	-	-	-	-	-	-	- emmigrants
<i>GRAD TUZLA</i>											
-	-	-	-	-	1	-	-	-	-	-	- immigrants
-	-	-	-	-	-	-	-	-	-	-	- emmigrants
<i>GRADAČAC</i>											
-	-	-	-	-	-	-	-	-	-	-	- doseljeni
-	-	-	-	-	1	-	-	-	-	-	- odseljeni
<i>LUKAVAC</i>											
-	-	-	1	-	-	-	-	-	-	-	- immigrants
-	-	-	-	-	-	-	-	-	-	-	- emmigrants
<i>SREBRENİK</i>											
-	-	-	-	-	-	-	-	-	-	-	- immigrants
-	-	-	-	-	-	-	-	-	-	-	- emmigrants
<i>ŽIVINICE</i>											
-	-	-	-	-	-	-	-	-	-	-	- immigrants
-	-	-	-	-	-	-	-	-	-	-	- emmigrants
<i>ZENIČKO-DOBOJSKI KANTON</i>											
-	-	-	-	1	-	-	-	-	-	-	- immigrants
-	-	-	-	1	-	-	-	-	-	-	- emmigrants
<i>DOBOJ JUG</i>											
-	-	-	-	-	-	-	-	-	-	-	- immigrants
-	-	-	-	-	-	-	-	-	-	-	- emmigrants
<i>GRAD ZENICA</i>											
-	-	-	-	1	-	-	-	-	-	-	- immigrants
-	-	-	-	-	-	-	-	-	-	-	- emmigrants

13 - Doseljeno/Odseljeno stanovništvo prema  
Immigrated/Emmigrated population by canton,

Doseljeni Odseljeni	Ukupno državljanstvo BiH i druge države <i>Tota citizenship BiH and other country</i>	Državljanstvo druge države							
		Ukupno <i>Total</i>	Turska <i>Turkey</i>	Kina <i>China</i>	Sjeverna Makedonija <i>Northern</i>	Hrvatska <i>Croatia</i>	Njemačka <i>Germany</i>	Koreja <i>Korea</i>	
MAGLAJ									
doseljeni	157	1	-	-	-	-	-	-	-
odseljeni	229	-	-	-	-	-	-	-	-
ZAVIDOVIĆI									
doseljeni	200	-	-	-	-	-	-	-	-
odseljeni	304	1	-	-	-	-	-	-	-
ŽEPČE									
doseljeni	178	1	1	-	-	-	-	-	-
odseljeni	217	-	-	1	-	-	-	-	-
<b>BOSANSKO-PODRINJSKI KANTON</b>									
doseljeni	209	-	-	-	-	-	-	-	-
odseljeni	353	1	-	-	-	-	-	-	-
GRAD GORAŽDE									
doseljeni	168	1	-	-	-	-	-	-	-
odseljeni	290	2	-	-	-	-	-	-	-
<b>SREDNJOBOSANSKI KANTON</b>									
doseljeni	1.785	1	-	-	-	-	1	-	-
odseljeni	2.279	1	-	-	-	-	1	-	-
BUGOJNO									
doseljeni	284	-	-	-	-	-	-	-	-
odseljeni	322	1	-	-	-	-	1	-	-
NOVI TRAVNIK									
doseljeni	171	1	-	-	-	-	1	-	-
odseljeni	220	-	-	-	-	-	-	-	-
<b>HERCEGOVAČKO NERETVANSKI KANTON</b>									
doseljeni	1.500	1	-	-	-	-	-	-	-
odseljeni	1.817	1	1	-	-	-	-	-	-
JABLANICA									
doseljeni	51	-	-	-	-	-	-	-	-
odseljeni	82	1	-	-	-	-	-	-	-
GRAD MOSTAR									
doseljeni	729	1	-	-	-	-	-	-	-
odseljeni	771	2	1	-	-	-	-	-	-
<b>ZAPADNO HERCEGOVAČKI KANTON</b>									
doseljeni	509	1	-	-	-	-	1	-	-
odseljeni	515	1	-	-	-	-	1	-	-
ŠIROKI BRIJEG									
doseljeni	221	1	-	-	-	-	-	-	-
odseljeni	214	-	-	-	-	-	1	-	-
LJUŠKI									
doseljeni	154	1	-	-	-	-	1	-	-
odseljeni	153	1	-	-	-	-	-	-	-

**kantonu/općini i državljanstvu druge države, 2022**  
*by municipality and citizenship of other country, 2022*

Citizenship of other country											Immigrants Emmigrants
Palestina <i>Palestina</i>	Crna Gora <i>Montenegro</i>	Ukrajina <i>Ukraine</i>	Sudan <i>Sudan</i>	Ruska Federacija <i>Russian</i>	Italija <i>Italy</i>	Srbija <i>Serbia</i>	Slovenija <i>Slovenia</i>	Pakistan <i>Pakistan</i>	Iran <i>Iran</i>	Sibija <i>Libya</i>	
											MAGLAJ
-	-	-	-	-	-	-	-	-	-	-	- immigrants
-	-	-	-	-	-	-	-	-	-	-	- emmigrants
											ZAVIDOVIĆI
-	-	-	-	-	-	-	-	-	-	-	- immigrants
-	-	-	-	1	-	-	-	-	-	-	- emmigrants
											ŽEPČE
-	-	-	-	-	-	-	-	-	-	-	- immigrants
-	-	-	-	-	-	-	-	-	-	-	- emmigrants
-	-	-	-	-	-	-	-	-	-	-	- immigrants
-	-	-	-	-	-	-	1	-	-	-	- emmigrants
											GRAD GORAŽDE
-	-	-	-	-	-	-	-	-	-	-	- immigrants
-	-	-	-	-	-	-	1	-	-	-	- emmigrants
											SREDNJOBOSANSKI KANTON
-	-	-	-	-	-	-	-	-	-	-	- immigrants
-	-	-	-	-	-	-	-	-	-	-	- emmigrants
											BUGOJNO
-	-	-	-	-	-	-	-	-	-	-	- immigrants
-	-	-	-	-	-	-	-	-	-	-	- emmigrants
											NOVI TRAVNIK
-	-	-	-	-	-	-	-	-	-	-	- immigrants
-	-	-	-	-	-	-	-	-	-	-	- emmigrants
-	1	-	-	-	-	-	-	-	-	-	- immigrants
-	-	-	-	-	-	-	-	-	-	-	- emmigrants
											JABLANICA
-	1	-	-	-	-	-	-	-	-	-	- immigrants
-	-	-	-	-	-	-	-	-	-	-	- emmigrants
											GRAD MOSTAR
-	-	-	-	-	-	-	-	-	-	-	- immigrants
-	-	-	-	-	-	-	-	-	-	-	- emmigrants
											ZAPADNO HERCEGOVAČKI KANTON
-	-	-	-	-	-	-	-	-	-	-	- immigrants
-	-	-	-	-	-	-	-	-	-	-	- emmigrants
											ŠIROKI BRIJEG
-	-	-	-	-	-	-	-	-	-	-	- immigrants
-	-	-	-	-	-	-	-	-	-	-	- emmigrants
											LJUBUŠKI
-	-	-	-	-	-	-	-	-	-	-	- immigrants
-	-	-	-	-	-	-	-	-	-	-	- emmigrants



**13 - Dospeljeno/Odseljeno stanovništvo prema**  
*Immigrated/Emmigrated population by canton,*

Dospeljeni Odseljeni	Ukupno državljanstvo BiH i druge države <i>Tota citizenship BiH and other cuntry</i>	Državljanstvo druge države						
		Ukupno <i>Total</i>	Turska <i>Turkey</i>	Kina <i>China</i>	Sjeverna Makedonija <i>Northern</i>	Hrvatska <i>Croatia</i>	Njemačka <i>Germany</i>	Koreja <i>Korea</i>
<b>KANTON SARAJEVO</b>								
dospeljeni	8.670	27	2	-	4	1	-	4
odseljeni	7.687	31	2	-	4	1	1	4
<b>CENTAR SARAJEVO</b>								
dospeljeni	1.183	11	-	-	-	-	-	-
odseljeni	1.187	7	-	-	-	-	-	4
<b>HADŽIĆI</b>								
dospeljeni	309	2	-	-	-	-	-	-
odseljeni	295	-	-	-	-	-	-	-
<b>ILIDŽA</b>								
dospeljeni	1.656	8	2	-	2	1	-	-
odseljeni	1.082	4	-	-	-	-	-	-
<b>ILIJAS</b>								
dospeljeni	379	-	-	-	-	-	-	-
odseljeni	306	-	-	-	-	-	-	-
<b>NOVI GRAD SARAJEVO</b>								
dospeljeni	2.297	6	-	-	2	-	-	-
odseljeni	1.836	11	1	-	2	-	-	-
<b>NOVO SARAJEVO</b>								
dospeljeni	1.406	3	-	-	-	-	-	4
odseljeni	1.604	6	1	-	1	1	-	-
<b>STARI GRAD SARAJEVO</b>								
dospeljeni	555	1	-	-	-	-	-	-
odseljeni	786	2	-	-	1	-	1	-
<b>VOGOŠĆA</b>								
dospeljeni	721	1	-	-	-	-	-	-
odseljeni	517	-	-	-	-	-	-	-
<b>KANTON 10</b>								
dospeljeni	310	2	-	-	-	2	-	-
odseljeni	498	2	-	-	-	2	-	-
<b>GLAMOČ</b>								
dospeljeni	46	1	-	-	-	1	-	-
odseljeni	63	1	-	-	-	1	-	-
<b>KUPRES</b>								
dospeljeni	36	1	-	-	-	1	-	-
odseljeni	59	-	-	-	-	-	-	-
<b>TOMISLAVGRAD</b>								
dospeljeni	55	-	-	-	-	-	-	-
odseljeni	96	-	-	-	-	1	-	-

**kantonu/općini i državljanstvu druge države, 2022**  
*by municipality and citizenship of other country, 2022*

Citizenship of other country											Immigrants Emmigrants
Palestina <i>Palestina</i>	Crna Gora <i>Montenegro</i>	Ukrajina <i>Ukraine</i>	Sudan <i>Sudan</i>	Ruska Federacija <i>Russian</i>	Italija <i>Italy</i>	Srbija <i>Serbia</i>	Slovenija <i>Slovenia</i>	Pakistan <i>Pakistan</i>	Iran <i>Iran</i>	Libija <i>Libyan</i>	
<b>KANTON SARAJEVO</b>											
2	1	2	1	-	-	1	1	1	6	1	<i>immigrants</i>
2	2	2	2	-	1	1	1	1	6	1	<i>emmigrants</i>
<b>CENTAR SARAJEVO</b>											
-	-	1	-	-	-	-	1	-	-	-	<i>immigrants</i>
-	1	-	1	-	-	-	-	-	3	-	<i>emmigrants</i>
<b>HADŽIĆI</b>											
-	-	-	-	-	-	-	-	-	-	-	<i>immigrants</i>
-	-	-	-	-	-	-	-	-	-	-	<i>emmigrants</i>
<b>ILIDŽA</b>											
2	-	-	-	-	-	-	-	-	-	-	<i>immigrants</i>
-	-	1	1	-	-	-	1	-	-	-	<i>emmigrants</i>
<b>ILIJAS</b>											
-	-	-	-	-	-	-	-	-	2	-	<i>immigrants</i>
-	-	-	-	-	-	-	-	-	-	-	<i>emmigrants</i>
<b>NOVI GRAD SARAJEVO</b>											
-	-	-	1	-	-	-	-	-	4	-	<i>immigrants</i>
2	1	-	-	-	1	-	-	-	-	1	<i>emmigrants</i>
<b>NOVO SARAJEVO</b>											
-	1	1	-	-	-	-	-	-	-	-	<i>immigrants</i>
-	-	1	-	-	-	-	-	1	3	-	<i>emmigrants</i>
<b>STARI GRAD SARAJEVO</b>											
-	-	-	-	-	-	1	-	-	-	-	<i>immigrants</i>
-	-	-	-	-	-	1	-	-	-	-	<i>emmigrants</i>
<b>VOGOŠĆA</b>											
-	-	-	-	-	-	-	-	1	-	-	<i>immigrants</i>
-	-	-	-	-	-	-	-	-	-	-	<i>emmigrants</i>
<b>KANTON 10</b>											
-	-	-	-	-	-	-	-	-	-	-	<i>immigrants</i>
-	-	-	-	-	-	-	-	-	-	-	<i>emmigrants</i>
<b>GLAMOČ</b>											
-	-	-	-	-	-	-	-	-	-	-	<i>immigrants</i>
-	-	-	-	-	-	-	-	-	-	-	<i>emmigrants</i>
<b>KUPRES</b>											
-	-	-	-	-	-	-	-	-	-	-	<i>immigrants</i>
-	-	-	-	-	-	-	-	-	-	-	<i>emmigrants</i>
<b>TOMISLAVGRAD</b>											
-	-	-	-	-	-	-	-	-	-	-	<i>immigrants</i>
-	-	-	-	-	-	-	-	-	-	-	<i>emmigrants</i>

