



Bosna i Hercegovina
Federacija Bosne i Hercegovine
**Federalni zavod
za statistiku**
**Institute for
Statistics of FBiH**

ISSN 1512-5106

MIGRACIJE STANOVNIŠTVA

POPULATION MIGRATION

2018



284 STATISTIČKI BILTEN **284**
STATISTICAL BULLETIN

Sarajevo, 2019.



Bosna i Hercegovina
Federacija Bosne i Hercegovine
**Federalni zavod
za statistiku**
**Institute for
Statistics of FBiH**

ISSN 1512-5106

MIGRACIJE STANOVNIŠTVA

POPULATION MIGRATION

2018

284 STATISTIČKI BILTEN **284**
STATISTICAL BULLETIN

Sarajevo, 2019.

Izdavač: Federalni zavod za statistiku, Zelenih beretki 26, 71000 Sarajevo
Publisher: Institute for statistics of FB&H, Zelenih beretki 26, 71000 Sarajevo
Telefon/Phone/Faks: +387 33 20 64 52
Elektronska pošta/E-mail: fedstat@fzs.gov.ba
Internetska stranica/Web site: <http://www.fzs.ba>

Odgovara: Doc. dr Emir Kremić, direktor
Person responsible: Assist. Prof. Emir Kremić, Director General

Pripremio: Jasmina Velić, Senija Muhić
Prepared by: Jasmina Velić, Senija Muhić

<p>Molimo korisnike da prilikom korištenja podataka navedu izvor <i>Users are kindly requested to state the source</i></p>

Štampano/Tiskano u 100 primjeraka
Printed in 100 copies

Obavijesti daje Odsjek za odnose s javnošću i biblioteka
Information is available at the Department of Public Relations and Library
Telefon/Phone : +387 33 40 70 19
Pretplata publikacija/Subscription : +387 33 40 70 20

PREDGOVOR

Bilten o migracijama stanovništva je publikacija Federalnog zavoda za statistiku koja sadrži statističke podatke o kretanju stanovništva unutar Federacije Bosne i Hercegovine, kao i kretanje stanovništva između Federacije Bosne i Hercegovine i Republike Srpske i Federacije Bosne i Hercegovine i Brčko Distrikta BiH, prema demografskim karakteristikama.

Federalni zavod za statistiku provodi istraživanje o migracijama stanovništva na osnovu Zakona o statistici u Federaciji Bosne i Hercegovine („Službene novine Federacije BiH“, br. 63/03 i 9/09) i Plana provođenja statističkih istraživanja od interesa za Federaciju Bosne i Hercegovine za 2018. godinu („Službene novine Federacije BiH“, broj 31/18).

Istraživanje o migracijama stanovništva u Federaciji Bosne i Hercegovine temelji se na evidencijama prebivališta i boravišta građana Bosne i Hercegovine koje se vode u Agenciji za identifikacione dokumente, evidenciju i razmjenu podataka Bosne i Hercegovine (IDDEEA).

U cilju boljeg razumijevanja podataka prezentiranih u ovom Biltenu, korisnike podataka upućujemo na metodološka objašnjenja.

Sarajevo, februar 2019.

DIREKTOR

Doc. dr. Emir Kremić

PREFACE

The Bulletin on migration is a publication of the Institute for Statistics of FBiH which contains the statistical information on the movement of the population on the territory of the Federation of Bosnia and Herzegovina, as well as the population movement between the Federation of Bosnia and Herzegovina and the Republika Srpska; and data on population movement between the Federation of Bosnia and Herzegovina and the Brčko District of BiH by demographic characteristics.

Institute for Statistics of FBiH conducts a survey on population migration on the basis of the Act on Statistics in FBiH ("Official Gazette of Federation BiH" no. 63/03 and 9/09) and according to the Plan of Statistical Survey of interest for the Federation of Bosnia and Herzegovina for 2018. ("Official Gazette of the Federation BiH", No. 31/18).

Survey on population migration in the Federation of Bosnia and Herzegovina is based on the records of permanent and temporary residence of citizens of Bosnia and Herzegovina and they are managed by the Agency for Identification Documents, Registers and Data Exchange of BiH (IDDEEA).

In order to better understand the data presented in this Bulletin, users should refer to the methodological notes.

Sarajevo, February 2019

DIRECTOR

Assist. Prof. Emir Kremić

SADRŽAJ
CONTENTS

MIGRACIJE STANOVNIŠTVA 2018.
POPULATION MIGRATION 2018

PREDGOVOR <i>PREFACE</i>	3
METODOLOGIJA STATISTIČKOG ISTRAŽIVANJA O UNUTRAŠNjim MIGRACIJAMA <i>METHODOLOGY OF STATISTICAL RESEARCH ON INTERNAL MIGRATION</i>	7
1. Pregled migracija stanovništva Bosne i Hercegovine <i>The overview of Bosnia and Herzegovina population migration</i>	10
2. Saldo migracija stanovništva <i>The net population migration</i>	10
3. Saldo migracija stanovništva FBiH unutar FBiH, prema RS, BD BiH i inozemstvu, po kantonima i općinama <i>Net migration of the FBiH population inside FBiH, to/from RS, to/from BD BiH and abroad, by cantons and municipalities</i>	11
4. Međukantonalne migracije stanovništva FBiH <i>Intercantonal population migration FBiH</i>	18
5. Saldo migracija stanovništva FBiH unutar FBiH, po kantonima i općinama <i>Net migration of the population inside FBiH, by cantons and municipalities</i>	19
6. Doseljeno stanovništvo u FBiH po starosti i spolu (uključujući kretanje stanovništva unutar FBiH i iz RS i BD BiH), po kantonima i općinama <i>Immigrants to FBiH by age and sex (including the population movements inside The FBiH and from RS and BD BiH), by cantons and municipalities</i>	26
7. Odseljeno stanovništvo iz FBiH po starosti i spolu (uključujući kretanje stanovništva unutar FBiH i u RS, i BD BiH i inozemstvo), po kantonima i općinama <i>Emmigrants from FBiH by age and sex (including the population movements inside The FBiH and from RS, BD BiH and abroad), by cantons and municipalities</i>	40
8. Saldo migracija stanovništva FBiH po starosti i spolu (uključujući kretanje stanovništva unutar FBiH i iz/ u RS i iz/ u BD BiH), po kantonima i općinama <i>Net migration of the population of FBiH by age and sex (including the population movements inside FBiH and to/from RS and to/from BD BiH), by cantons and municipalities</i>	54
9. Registrirani odlasci iz FBiH u inozemstvo, po državama <i>Registered departures from FBiH to abroad, by country</i>	68
10. Registrirani odlasci u inozemstvo iz FBiH, po starosti i spolu <i>Registered departures to abroad from FBiH, by age and sex</i>	70
11. Odseljeno stanovništvo prema kantonu/općini iz kojeg se odselilo i mjestu rođenja <i>Emigrated by the canton/municipality from which is moved out, by place of birth</i>	72
12. Doseljeno stanovništvo prema kantonu/općini u koju se doselilo i mjestu rođenja <i>Immigrated by the canton/municipality where is moved in, by place of birth</i>	74
13. Doseljeno/odseljeno stanovništvo prema kantonu/općini i državljanstvu druge države <i>Immigrated/Emmigrated populatuon by the canton/municipality and citizenship of other country</i>	76

Zakonom o prebivalištu i boravištu državljana Bosne i Hercegovine („Službeni glasnik BiH“, br. 32/01 i 58/15) uređuju se prebivalište i boravište državljana Bosne i Hercegovine i boravište raseljenih lica u Bosni i Hercegovini. Odredbe ovog Zakona odnose se jednako na sve državljane, osim ako nije drukčije predviđeno u posebnim odredbama u poglavlju IV ovog Zakona.

*The permanent and temporary residence of citizens of Bosnia and Herzegovina and temporary residence of displaced persons in Bosnia and Herzegovina are regulated by **The Law on permanent and temporary residence of citizens of Bosnia and Herzegovina** („Gazette BiH“, No. 32/01 and 58/15). The regulations of the law are dealing with all citizens, except in the cases of the chapter IV of the law.*

Prikupljanje podataka u vezi sa promjenom prebivališta i boravišta obavlja se u skladu sa Zakonom o statistici u Federaciji BiH („Službene novine FBiH“, br. 63/03 i 9/09), Zakonom o zaštiti ličnih podataka BiH („Službeni glasnik BiH“, br. 49/06, 76/11 i 89/11), te Zakonom o Agenciji za identifikacione dokumente, evidenciju i razmjenu podataka Bosne i Hercegovine („Službeni glasnik BiH“, broj 56/08).

The collection of data on change of permanent and temporary residence is in the line with The Law on Statistics FB&H („Gazzete FBiH“, No.63/03 and 9/09), The Law on protection of personal data of Bosnia and Herzegovina („Gazzete BiH“, No.49/06, 76/11 and 89/11) and The Law on Agency for Identification Documents, Registers and Data Exchange of Bosnia and Herzegovina („Gazzete BiH“, No. 56/08).

Prebivalištem se smatra općina ili distrikt u kojem se državljanin nastani s namjerom da tamo stalno živi.

*The municipality or district in which a citizen is placed with the purpose of permanent living is considered as a **permanent residence**.*

Boravištem se smatra općina ili distrikt gdje se državljanin nastani s namjerom da tamo privremeno živi. Pod boravištem raseljenog lica smatra se općina ili distrikt gdje se raseljeno lice nastani s namjerom da tamo privremeno živi.

*The municipality or district in which a citizen is placed with the purpose of temporary living is considered as a **temporary residence**. The municipality or district in which a displaced person is placed with the purpose of temporary living is considered as a temporary residence of displaced person.*

Državljanin mogu prijaviti samo jedno prebivalište na teritoriju Bosne i Hercegovine.

The citizens are obliged to register one residence only on the territory of Bosnia and Herzegovina.

U skladu sa Zakonom o Agenciji za identifikacione dokumente, evidenciju i razmjenu podataka BiH Agencija tehnički održava i elektronski arhivira podatke i informacije koje se vode u evidenciji prebivališta i boravišta državljana BiH. Entitetska ministarstva unutrašnjih poslova mogu voditi elektronsku evidenciju podataka o prebivalištu i boravištu državljana na području entiteta. Nadležni organ putem elektronske obrade podataka vodi i održava lokalnu evidenciju o prebivalištu i boravištu državljana (lokalna evidencija).

In line with The Law on Agency for Identification Documents, Registers and Data Exchange of BiH the Agency maintains technicaly and archives electronically the data and information, which are kept in register of residence of citizens of BiH. Ministries of Interior for entities can manage electronic database on residence of citizens on the territory of the entities. Each authority via electronic processing data on permanent and temporary residence of citizens manages the local database on residence of citizens (local database).

Nadležni organ je dužan da redovno dostavlja Agenciji podatke iz svoje lokalne evidencije, a Agencija osigurava nadležnom organu podatke iz centralne evidencije u cilju vršenja dužnosti nadležnog organa u skladu sa Zakonom o Agenciji za identifikacione dokumente, evidenciju i razmjenu podataka BiH.

The authority is obliged to send the data from its local database to Agency regularly and Agency assures to the authorities the data from central database in the line with the Law on Agency for Identification Documents, Registers and Data Exchange of BiH.

Cilj istraživanja

Istraživanjem o preseljavanju stanovništva u Federaciji Bosne i Hercegovine obezbjeđuju se podaci o obimu i tokovima preseljavanja stanovništva unutar Federacije BiH kao i kretanje stanovništva prema drugom BiH entitetu ili prema Brčko Distriktu BiH prema demografskim i drugim karakteristikama stanovništva.

The goal of the statistical research

Data on the size and flows of population migration inside The Federation of Bosnia and Herzegovina (internal migration) and population movement from/to the other BiH entity and from/to Brčko Distrikt BiH are the result of the statistical research according to the demographic and other characteristics of the population.

Predmet istraživanja unutrašnjih migracija su migracije stanovništva koje se odnose na stanovništvo koje se preseljava iz svog dosadašnjeg mjesta stanovanja u drugo mjesto sa namjerom da u tom drugom mjestu živi.

Na osnovu prikupljenih podataka obezbjeđuje se praćenje i proučavanje kvantitativnih aspekata migracije (obim doseljenja i odseljenja), kao i migracionog salda, tokova migracija, teritorijalne distance na kojoj se kreću migranti, tipova migracija, a sa demografskog aspekta migranti prema starosti, spolu, mjestu/državi rođenja i državljanstvu.

Pored navedenog, migracije stanovništva sa obje svoje komponente (imigracija i emigracija) utiču na porast, odnosno, smanjenje stanovništva i predstavljaju element za izračunavanje broja stanovnika prema teritorijalnom rasporedu.

Ciljem statističkog istraživanja o migracijama smatra se i formiranje baze podataka koja se sastoji od osoba koje su barem jedanput promijenile mjesto stanovanja u posmatranom periodu, uzimajući u obzir samo posljednju promjenu prebivališta-boravišta.

Podaci koji se publikuju su slijedeći:

- ukupan broj migranata,
- tip migracija – međuopćinske, međukantonalne, međuentitetske
- polazište migranta ili mjesto odakle migrant odseljava,
- odredište migranta ili mjesto gdje se migrant doseljava,
- spol,
- starost migranta na dan prijave - odjave prebivališta - boravišta,
- mjesto rođenja migranta,
- državljanstvo migranta.

Jedinica posmatranja

Jedinica posmatranja je događaj preseljenja za svaku osobu koja je izvršila promjenu prebivališta-boravišta (migrant), odnosno, osobu koje se preselila iz jedne općine u drugu ili iz jedne države u drugu. Dakle, **za 2018. godinu međunaseljska kretanja stanovništva unutar općine nisu uključena.**

Osoba koja je mijenjala adresu stanovanja u okviru istog naseljenog mjesta ili dijela istog naseljenog mjesta nije obuhvaćena istraživanjem.

Preseljenje koje se odvijalo između različitih općina Grada Sarajeva u okviru naseljenog mjesta Sarajevo, uzima se u obzir (u svrhu korištenja podataka o migracijama stanovništva za izradu procjena broja stanovnika na nivou općina).

Za 2018. godinu uključena su i kretanja stanovništva prema inostranstvu i to samo za one građane koji su svoj odlazak registrovali kod nadležnog organa.

The subject of the research on internal migration is population migration related to the population migrating from its previous place of residence to the other one with the purpose of living in the new place.

The collected data are the base for research of the migration size (immigration and emigration) as well as net migration, migration flows, territorial distance of migrants, migration types and migrants from demographic point of view (age, sex, place/country of birth and citizenship).

Furthermore, population migration (immigration and emigration) is an element for calculation the total number of population according to the territorial dispersion and leads to the increase or decrease the total number of population.

The goal of statistical research on migration is considered as creation of database composed of persons who changed their place of residence once at least (permanent or temporary) in the defined period taking into account the last change only.

Published data are as follows:

- total number of migrants,
- type of migration – inter-municipal, inter-cantonal, inter-entity,
- departure place of migrant – place where the migrant comes from,
- destination place of migrant – place where the migrant moved in,
- sex,
- age of the migrant at the residence registration date,
- place of birth,
- citizenship.

Research units

*The matter of research is an migration event for each person moved from one place of residence to the other one (migrant), i.e. the person moved from one municipality to the other one or from one country to the other. So **the inter-settlement population movements inside municipality are not included for 2018.***

The person who changed its address in the same settlement or in the parts of the same settlement is not covered by the research as a migrant.

The migration inside the settlement Sarajevo if this movement registered between different municipalities of the Town Sarajevo is covered (taking into account the purpose of using data on migration of population to produce estimate of population at the municipality level).

For 2018. the abroad population movements are covered for those citizens who registered its departure only.

Komentar publikovanih podataka

Tabele 1 i 2 sadrže podatke o kretanju stanovništva između entiteta Bosne i Hercegovine, Brčko Distrikta BiH i inozemstva, kao i ukupni saldo migracija.

Tabela 3 prikazuje kretanja stanovništva: unutar Federacije BiH, prema RS, Brčko Distriktu BiH i prema inozemstvu. Za svaku općinu Federacije BiH izračunat je saldo migracija.

Tabela 4 prikazuje zbirno kretanje stanovništva za nivo kantona Federacije BiH, doseljenja i odseljenja.

Tabela 5 prikazuje kretanje stanovništva do nivoa općina Federacije BiH, prema kantonu doseljenja / odseljenja.

Tabela 6 daje pregled doseljenog stanovništva u pojedine kantone i općine Federacije BiH prema starosti i spolu migranata uključujući i doseljenja iz neke od općina Federacije BiH, iz RS ili iz Brčko Distrikta BiH.

Tabela 7 sumira sva odseljenja iz pojedinih kantona i općina Federacije BiH prema starosti i spolu migranata uključujući i odseljenja u neku od općina Federacije BiH, u RS, u Brčko Distrikt BiH ili u inozemstvo.

Tabela 8 je zbirni prikaz podataka iz tabela 6 i 7 sa izračunatim saldom migracija.

U tabeli 9 daju su podaci o stanovništvu Federacije BiH koje je registrovalo svoj odlazak u inozemstvo prema kantonu odseljenja i državi - odredištu.

Tabela 10 pokazuje registrirane odlaske u inozemstvo iz Federacije BiH prema starosti i spolu migranata.

Tabela 11 prikazuje odseljeno stanovništvo prema kantonu/općini iz kojeg se odselilo, i mjestu rođenja.

Tabela 12 prikazuje doseljeno stanovništvo prema kantonu/općini u koju se doselilo i mjestu rođenja.

Tabela 13 prikazuje doseljeno/odseljeno stanovništvo prema kantonu/općini i državljanstvu druge države.

ZNAKOVI

... ne raspoloživo se podatkom

- nema pojave

0 izračunata vrijednost = 0

Comment of published data

Tables 1 and 2 provide the data on the movement of the population between the entities of BiH, Brčko Distrikt BiH and abroad, as well as the total net migration.

Table 3 shows movements: inside The Federation of BiH, from/to RS, from/to Brčko Distrikt BiH and abroad. The net migration is calculated for each municipality of The Federation of BiH.

Table 4 shows the population movements to the level of immigration and emigration cantons.

Table 5 shows the population movements to the municipality level of The Federation of BiH, tabulated by canton of immigration/emigration.

Table 6 shows immigrated population to cantons and municipalities of The Federation of BiH by age and sex of migrants including immigration from the municipality of The Federation of BiH, from RS or Brčko Distrikt BiH.

Table 7 sums all emigrants from cantons and municipalities of The Federation of BiH by age and sex of migrants including emigration to the municipality of The Federation of BiH, to RS, to Brčko Distrikt BiH or abroad.

Table 8 is overview of data from the tables 6 and 7 with calculated net migration.

Table 9 shows the data on citizens of Federation of BiH who registered their emigration abroad by emigration canton and destination country.

Table 10 shows registered abroad departures from the Federation of BiH by age and sex of migrants.

Table 11 shows emmigrated population by the canton/municipality from which is moved out, by place of birth.

Table 12 shows immigrated by the canton/municipality where is moved in, by place of birth.

Table 13 shows immigrated/emmigrated population by the canton/municipality and citizenship of other country.

SYMBOLS

... data not available

- no occurrence

0 calculated value = 0

1 - Pregled migracija stanovništva Bosne i Hercegovine, 2018
The overview of BiH population migration, 2018

Odseljeni iz <i>Emmigrants from</i>	Doseljeni u <i>Immigrants to</i>				
	Ukupno BiH <i>Total BiH</i>	Federacija BiH <i>Federation of BiH</i>	RS	Brčko Distrikt BiH <i>Brčko District BiH</i>	Inozemstvo <i>Abroad</i>
Ukupno BiH <i>Total BiH</i>	33.486	20.014	8.699	666	4.107
Federacija BiH <i>Federation of BiH</i>	23.075	17.494	2.534	348	2.699
RS	9.735	2.266	5.915	318	1.236
Brčko Distrikt BiH <i>Brčko District BiH</i>	676	254	250	-	172

2 - Saldo migracija stanovništva, 2018
The net population migration, 2018

Vrsta migracije <i>Type of migration</i>	Federacija BiH <i>Federation of BiH</i>	RS	Brčko Distrikt BiH <i>Brčko District BiH</i>
doseljeni/immigrants	2.520	2.784	666
odseljeni/emmigrants	5.581	3.820	676
saldo migracija/net migration	-3.061	-1.036	-10

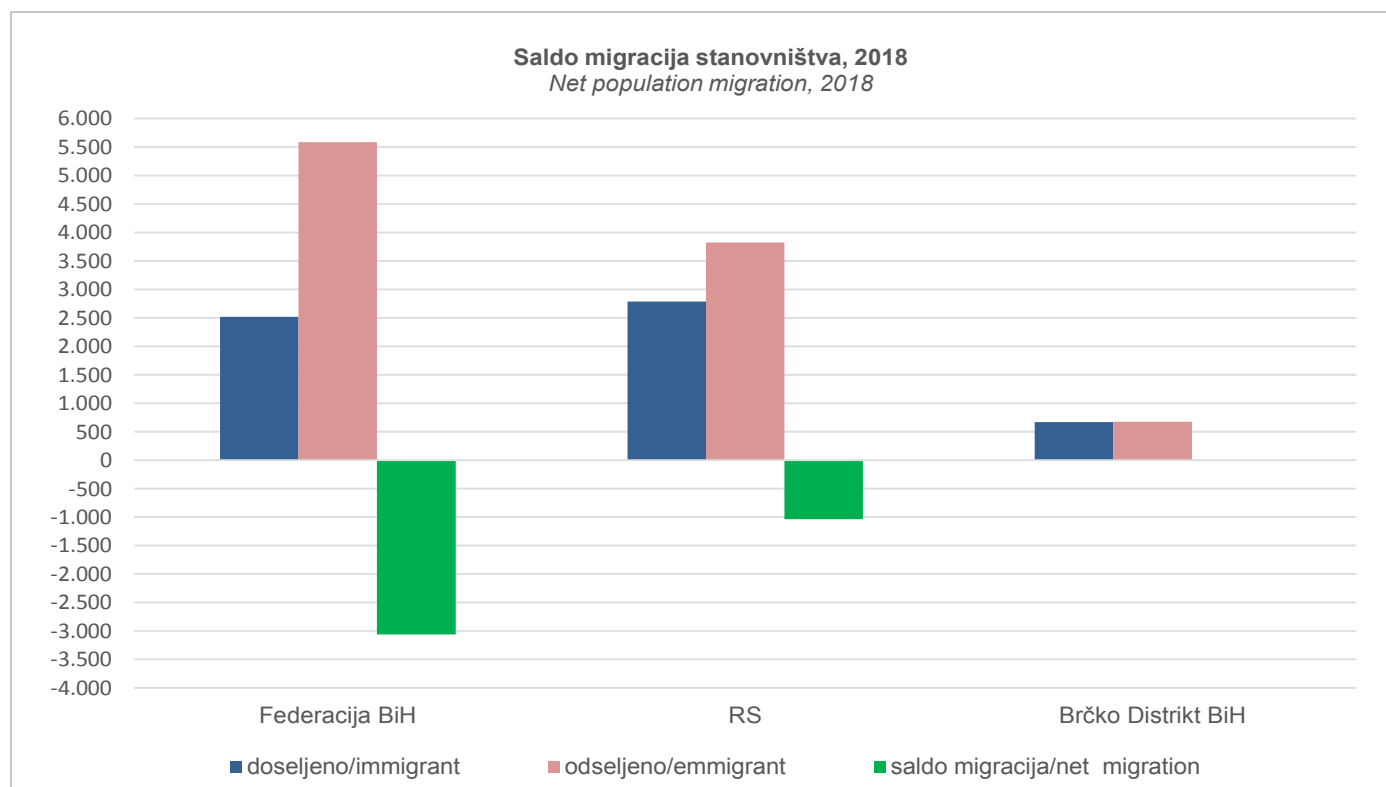

3 - Saldo migracija stanovništva FBiH unutar FBiH, prema RS, BD BiH i inozemstvu, po kantonima i općinama
Net migration od the FBiH population inside FBiH, to/from RS, to/from BD BiH and abroad, by cantons and municipalities

2018

Doseljeni u/Odseljeni iz	Ukupno Total	FBiH	RS	BD BiH	Inozemstvo Abroad	<i>Immigrants to/ Emmigrants from</i>
FEDERACIJA BiH						THE FEDERATION OF BiH
doseljeni	20.014	17.494	2.266	254	...	immigrants
odseljeni	23.075	17.494	2.534	348	2.699	emmigrants
saldo migracija	-3.061	0	-268	-94	-2.699	net migration
UNSKO - SANSKI KANTON						UNSKO - SANSKI KANTON
doseljeni	1.565	1.232	330	3	...	immigrants
odseljeni	2.478	1.325	459	14	680	emmigrants
saldo migracija	-913	-93	-129	-11	-680	net migration
BOSANSKA KRUPA						BOSANSKA KRUPA
doseljeni	194	153	40	1	...	immigrants
odseljeni	349	185	67	2	95	emmigrants
saldo migracija	-155	-32	-27	-1	-95	net migration
BOSANSKI PETROVAC						BOSANSKI PETROVAC
doseljeni	82	30	52	-	...	immigrants
odseljeni	175	44	116	-	15	emmigrants
saldo migracija	-93	-14	-64	0	-15	net migration
BUŽIM						BUŽIM
doseljeni	135	123	12	-	...	immigrants
odseljeni	220	157	9	5	49	emmigrants
saldo migracija	-85	-34	3	-5	-49	net migration
GRAD BIHAĆ						GRAD BIHAĆ
doseljeni	387	323	63	1	...	immigrants
odseljeni	351	261	57	3	30	emmigrants
saldo migracija	36	62	6	-2	-30	net migration
GRAD CAZIN						GRAD CAZIN
doseljeni	279	261	17	1	...	immigrants
odseljeni	493	256	23	1	213	emmigrants
saldo migracija	-214	5	-6	0	-213	net migration
KLJUČ						KLJUČ
doseljeni	94	72	22	-	...	immigrants
odseljeni	187	104	41	-	42	emmigrants
saldo migracija	-93	-32	-19	0	-42	net migration
SANSKI MOST						SANSKI MOST
doseljeni	247	133	114	-	...	immigrants
odseljeni	398	151	138	3	106	emmigrants
saldo migracija	-151	-18	-24	-3	-106	net migration
VELIKA KLADUŠA						VELIKA KLADUŠA
doseljeni	147	137	10	-	...	immigrants
odseljeni	305	167	8	-	130	emmigrants
saldo migracija	-158	-30	2	0	-130	net migration
KANTON POSAVSKI						KANTON POSAVSKI
doseljeni	162	73	70	19	...	immigrants
odseljeni	203	71	61	14	57	emmigrants
saldo migracija	-41	2	9	5	-57	net migration
DOMALJEVAC - ŠAMAC						DOMALJEVAC - ŠAMAC
doseljeni	21	8	12	1	...	immigrants
odseljeni	20	6	7	-	7	emmigrants
saldo migracija	1	2	5	1	-7	net migration
ODŽAK						ODŽAK
doseljeni	70	27	40	3	...	immigrants
odseljeni	108	39	40	6	23	emmigrants
saldo migracija	-38	-12	0	-3	-23	net migration
ORAŠJE						ORAŠJE
doseljeni	71	38	18	15	...	immigrants
odseljeni	75	26	14	8	27	emmigrants
saldo migracija	-4	12	4	7	-27	net migration

3 - Saldo migracija stanovništva FBiH unutar FBiH, prema RS, BD BiH i inozemstvu, po kantonima i općinama (nastavak)
Net migration od the FBiH population inside FBiH, to/from RS, to/from BD BiH and abroad, by cantons and municipalities (continued)
2018

Doseljeni u/Odseljeni iz	Ukupno Total	FBiH	RS	BD BiH	Inozemstvo Abroad	<i>Immigrants to/ Emmigrants from</i>
TUZLANSKI KANTON						TUZLANSKI KANTON
doseljeni	2.929	2.226	528	175	...	<i>immigrants</i>
odseljeni	3.948	2.486	565	253	644	<i>emmigrants</i>
saldo migracija	-1.019	-260	-37	-78	-644	<i>net migration</i>
BANOVIĆI						BANOVIĆI
doseljeni	120	108	12	-	...	<i>immigrants</i>
odseljeni	226	185	20	3	18	<i>emmigrants</i>
saldo migracija	-106	-77	-8	-3	-18	<i>net migration</i>
ČELIĆ						ČELIĆ
doseljeni	92	31	12	49	...	<i>immigrants</i>
odseljeni	165	47	13	93	12	<i>emmigrants</i>
saldo migracija	-73	-16	-1	-44	-12	<i>net migration</i>
DOBOJ - ISTOK						DOBOJ - ISTOK
doseljeni	75	49	25	1	...	<i>immigrants</i>
odseljeni	92	68	14	1	9	<i>emmigrants</i>
saldo migracija	-17	-19	11	0	-9	<i>net migration</i>
GRAČANICA						GRAČANICA
doseljeni	215	179	30	6	...	<i>immigrants</i>
odseljeni	353	232	40	9	72	<i>emmigrants</i>
saldo migracija	-138	-53	-10	-3	-72	<i>net migration</i>
GRAD TUZLA						GRAD TUZLA
doseljeni	859	669	160	30	...	<i>immigrants</i>
odseljeni	871	540	144	44	143	<i>emmigrants</i>
saldo migracija	-12	129	16	-14	-143	<i>net migration</i>
GRADAČAC						GRADAČAC
doseljeni	199	148	29	22	...	<i>immigrants</i>
odseljeni	261	166	36	22	37	<i>emmigrants</i>
saldo migracija	-62	-18	-7	0	-37	<i>net migration</i>
KALESIJA						KALESIJA
doseljeni	273	209	62	2	...	<i>immigrants</i>
odseljeni	385	225	70	11	79	<i>emmigrants</i>
saldo migracija	-112	-16	-8	-9	-79	<i>net migration</i>
KLADANJ						KLADANJ
doseljeni	78	63	12	3	...	<i>immigrants</i>
odseljeni	175	132	14	2	27	<i>emmigrants</i>
saldo migracija	-97	-69	-2	1	-27	<i>net migration</i>
LUKAVAC						LUKAVAC
doseljeni	200	162	30	8	...	<i>immigrants</i>
odseljeni	340	238	56	13	33	<i>emmigrants</i>
saldo migracija	-140	-76	-26	-5	-33	<i>net migration</i>
SAPNA						SAPNA
doseljeni	66	43	23	-	...	<i>immigrants</i>
odseljeni	138	68	30	3	37	<i>emmigrants</i>
saldo migracija	-72	-25	-7	-3	-37	<i>net migration</i>
SREBRENİK						SREBRENİK
doseljeni	280	188	44	48	...	<i>immigrants</i>
odseljeni	353	205	38	39	71	<i>emmigrants</i>
saldo migracija	-73	-17	6	9	-71	<i>net migration</i>
TEOČAK						TEOČAK
doseljeni	53	36	15	2	...	<i>immigrants</i>
odseljeni	111	47	32	6	26	<i>emmigrants</i>
saldo migracija	-58	-11	-17	-4	-26	<i>net migration</i>
ŽIVINICE						ŽIVINICE
doseljeni	419	341	74	4	...	<i>immigrants</i>
odseljeni	478	333	58	7	80	<i>emmigrants</i>
saldo migracija	-59	8	16	-3	-80	<i>net migration</i>

3 - Saldo migracija stanovništva FBiH unutar FBiH, prema RS, BD BiH i inozemstvu, po kantonima i općinama (nastavak)
Net migration of the FBiH population inside FBiH, to/from RS, to/from BD BiH and abroad, by cantons and municipalities (continued)
2018

Doseljeni u/Odseljeni iz	Ukupno Total	FBiH	RS	BD BiH	Inozemstvo Abroad	<i>Immigrants to/ Emmigrants from</i>
ZENIČKO - DOBOJSKI KANTON						
doseljeni	2.089	1.806	270	13	...	<i>immigrants</i>
odseljeni	3.026	2.437	291	21	277	<i>emmigrants</i>
saldo migracija	-937	-631	-21	-8	-277	<i>net migration</i>
BREZA						
doseljeni	118	113	5	-	...	<i>immigrants</i>
odseljeni	161	149	5	-	7	<i>emmigrants</i>
saldo migracija	-43	-36	0	0	-7	<i>net migration</i>
DOBOJ - JUG						
doseljeni	66	42	23	1	...	<i>immigrants</i>
odseljeni	70	50	14	-	6	<i>emmigrants</i>
saldo migracija	-4	-8	9	1	-6	<i>net migration</i>
GRAD ZENICA						
doseljeni	561	519	38	4	...	<i>immigrants</i>
odseljeni	760	634	71	10	45	<i>emmigrants</i>
saldo migracija	-199	-115	-33	-6	-45	<i>net migration</i>
KAKANJ						
doseljeni	187	177	9	1	...	<i>immigrants</i>
odseljeni	287	254	23	1	9	<i>emmigrants</i>
saldo migracija	-100	-77	-14	0	-9	<i>net migration</i>
MAGLAJ						
doseljeni	197	157	40	-	...	<i>immigrants</i>
odseljeni	241	168	36	1	36	<i>emmigrants</i>
saldo migracija	-44	-11	4	-1	-36	<i>net migration</i>
OLOVO						
doseljeni	81	73	8	-	...	<i>immigrants</i>
odseljeni	191	172	8	1	10	<i>emmigrants</i>
saldo migracija	-110	-99	0	-1	-10	<i>net migration</i>
TEŠANJ						
doseljeni	287	184	101	2	...	<i>immigrants</i>
odseljeni	259	147	58	2	52	<i>emmigrants</i>
saldo migracija	28	37	43	0	-52	<i>net migration</i>
USORA						
doseljeni	34	28	6	-	...	<i>immigrants</i>
odseljeni	33	20	9	1	3	<i>emmigrants</i>
saldo migracija	1	8	-3	-1	-3	<i>net migration</i>
VAREŠ						
doseljeni	61	58	3	-	...	<i>immigrants</i>
odseljeni	128	112	4	-	12	<i>emmigrants</i>
saldo migracija	-67	-54	-1	0	-12	<i>net migration</i>
VISOKO						
doseljeni	216	198	15	3	...	<i>immigrants</i>
odseljeni	302	283	9	2	8	<i>emmigrants</i>
saldo migracija	-86	-85	6	1	-8	<i>net migration</i>
ZAVIDOVIĆI						
doseljeni	138	120	16	2	...	<i>immigrants</i>
odseljeni	369	269	40	1	59	<i>emmigrants</i>
saldo migracija	-231	-149	-24	1	-59	<i>net migration</i>
ŽEPČE						
doseljeni	143	137	6	-	...	<i>immigrants</i>
odseljeni	225	179	14	2	30	<i>emmigrants</i>
saldo migracija	-82	-42	-8	-2	-30	<i>net migration</i>

3 - Saldo migracija stanovništva FBiH unutar FBiH, prema RS, BD BiH i inozemstvu, po kantonima i općinama (nastavak)
Net migration od the FBiH population inside FBiH, to/from RS, to/from BD BiH and abroad, by cantons and municipalities (continued)
2018

Doseljeni u/Odseljeni iz	Ukupno Total	FBiH	RS	BD BiH	Inozemstvo Abroad	<i>Immigrants to/ Emmigrants from</i>
BOSANSKO - PODRINJSKI KANTON						BOSANSKO - PODRINJSKI KANTON
doseljeni	257	134	123	-	...	<i>immigrants</i>
odseljeni	365	256	87	-	22	<i>emmigrants</i>
saldo migracija	-108	-122	36	0	-22	<i>net migration</i>
FOČA						FOČA
doseljeni	30	22	8	-	...	<i>immigrants</i>
odseljeni	55	48	6	-	1	<i>emmigrants</i>
saldo migracija	-25	-26	2	0	-1	<i>net migration</i>
GRAD GORAŽDE						GRAD GORAŽDE
doseljeni	214	99	115	-	...	<i>immigrants</i>
odseljeni	279	179	79	-	21	<i>emmigrants</i>
saldo migracija	-65	-80	36	0	-21	<i>net migration</i>
PALE						PALE
doseljeni	13	13	-	-	...	<i>immigrants</i>
odseljeni	31	29	2	-	0	<i>emmigrants</i>
saldo migracija	-18	-16	-2	0	0	<i>net migration</i>
SREDNJOBOSANSKI KANTON						SREDNJOBOSANSKI CANTON
doseljeni	1.683	1.584	94	5	...	<i>immigrants</i>
odseljeni	2.073	1.713	117	15	228	<i>emmigrants</i>
saldo migracija	-390	-129	-23	-10	-228	<i>net migration</i>
BUGOJNO						BUGOJNO
doseljeni	272	261	11	-	...	<i>immigrants</i>
odseljeni	266	216	7	1	42	<i>emmigrants</i>
saldo migracija	6	45	4	-1	-42	<i>net migration</i>
BUSOVAČA						BUSOVAČA
doseljeni	128	125	2	1	...	<i>immigrants</i>
odseljeni	118	110	3	1	4	<i>emmigrants</i>
saldo migracija	10	15	-1	0	-4	<i>net migration</i>
DOBRETIĆI						DOBRETIĆI
doseljeni	4	4	-	-	...	<i>immigrants</i>
odseljeni	18	11	-	-	7	<i>emmigrants</i>
saldo migracija	-14	-7	0	0	-7	<i>net migration</i>
DONJI VAKUF						DONJI VAKUF
doseljeni	93	92	1	-	...	<i>immigrants</i>
odseljeni	123	113	7	-	3	<i>emmigrants</i>
saldo migracija	-30	-21	-6	0	-3	<i>net migration</i>
FOJNICA						FOJNICA
doseljeni	100	97	3	-	...	<i>immigrants</i>
odseljeni	87	80	1	-	6	<i>emmigrants</i>
saldo migracija	13	17	2	0	-6	<i>net migration</i>
GORNJI VAKUF - USKOPLJE						GORNJI VAKUF - USKOPLJE
doseljeni	97	94	3	-	...	<i>immigrants</i>
odseljeni	168	143	4	-	21	<i>emmigrants</i>
saldo migracija	-71	-49	-1	0	-21	<i>net migration</i>
JAJCE						JAJCE
doseljeni	126	100	26	-	...	<i>immigrants</i>
odseljeni	195	113	38	2	42	<i>emmigrants</i>
saldo migracija	-69	-13	-12	-2	-42	<i>net migration</i>
KISELJAK						KISELJAK
doseljeni	137	133	4	-	...	<i>immigrants</i>
odseljeni	159	134	6	3	16	<i>emmigrants</i>
saldo migracija	-22	-1	-2	-3	-16	<i>net migration</i>
KREŠEVO						KREŠEVO
doseljeni	23	23	-	-	...	<i>immigrants</i>
odseljeni	60	53	1	-	6	<i>emmigrants</i>
saldo migracija	-37	-30	-1	0	-6	<i>net migration</i>

3 - Saldo migracija stanovništva FBiH unutar FBiH, prema RS, BD BiH i inozemstvu, po kantonima i općinama (nastavak)
Net migration od the FBiH population inside FBiH, to/from RS, to/from BD BiH and abroad, by cantons and municipalities (continued)
2018

Doseljeni u/Odseljeni iz	Ukupno Total	FBiH	RS	BD BiH	Inozemstvo Abroad	Immigrants to/ Emmigrants from
NOVI TRAVNIK						NOVI TRAVNIK
doseljeni	139	135	4	-	...	immigrants
odseljeni	214	187	8	-	19	emmigrants
saldo migracija	-75	-52	-4	0	-19	net migration
TRAVNIK						TRAVNIK
doseljeni	335	298	33	4	...	immigrants
odseljeni	436	359	37	3	37	emmigrants
saldo migracija	-101	-61	-4	1	-37	net migration
VITEZ						VITEZ
doseljeni	229	222	7	-	...	immigrants
odseljeni	229	194	5	5	25	emmigrants
saldo migracija	0	28	2	-5	-25	net migration
HERCEGOVAČKO - NERETVANSKI KANTON						HERCEGOVAČKO - NERETVANSKI KANTON
doseljeni	1.522	1.372	146	4	...	immigrants
odseljeni	1.733	1.379	140	4	210	emmigrants
saldo migracija	-211	-7	6	0	-210	net migration
ČAPLJINA						ČAPLJINA
doseljeni	163	151	11	1	...	immigrants
odseljeni	211	160	17	-	34	emmigrants
saldo migracija	-48	-9	-6	1	-34	net migration
ČITLUK						ČITLUK
doseljeni	156	155	1	-	...	immigrants
odseljeni	163	147	1	-	15	emmigrants
saldo migracija	-7	8	0	0	-15	net migration
GRAD MOSTAR						GRAD MOSTAR
doseljeni	761	661	98	2	...	immigrants
odseljeni	682	478	86	2	116	emmigrants
saldo migracija	79	183	12	0	-116	net migration
JABLANICA						JABLANICA
doseljeni	66	65	1	-	...	immigrants
odseljeni	95	85	1	1	8	emmigrants
saldo migracija	-29	-20	0	-1	-8	net migration
KONJIC						KONJIC
doseljeni	134	122	12	-	...	immigrants
odseljeni	223	207	8	-	8	emmigrants
saldo migracija	-89	-85	4	0	-8	net migration
NEUM						NEUM
doseljeni	40	37	3	-	...	immigrants
odseljeni	48	38	3	-	7	emmigrants
saldo migracija	-8	-1	0	0	-7	net migration
PROZOR						PROZOR
doseljeni	82	79	2	1	...	immigrants
odseljeni	152	144	-	1	7	emmigrants
saldo migracija	-70	-65	2	0	-7	net migration
RAVNO						RAVNO
doseljeni	21	12	9	-	...	immigrants
odseljeni	13	3	8	-	2	emmigrants
saldo migracija	8	9	1	0	-2	net migration
STOLAC						STOLAC
doseljeni	99	90	9	-	...	immigrants
odseljeni	146	117	16	-	13	emmigrants
saldo migracija	-47	-27	-7	0	-13	net migration
ZAPADNOHERCEGOVAČKI KANTON						ZAPADNOHERCEGOVAČKI KANTON
doseljeni	454	443	9	2	...	immigrants
odseljeni	499	405	5	-	89	emmigrants
saldo migracija	-45	38	4	2	-89	net migration

3 - Saldo migracija stanovništva FBiH unutar FBiH, prema RS, BD BiH i inozemstvu, po kantonima i općinama (nastavak)
Net migration od the FBiH population inside FBiH, to/from RS, to/from BD BiH and abroad, by cantons and municipalities (continued)
2018

Doseljeni u/Odseljeni iz	Ukupno Total	FBiH	RS	BD BiH	Inozemstvo Abroad	<i>Immigrants to/ Emmigrants from</i>
GRAD ŠIROKI BRIJEG						GRAD ŠIROKI BRIJEG
doseljeni	207	203	4	-	...	immigrants
odseljeni	228	203	1	-	24	emmigrants
saldo migracija	-21	0	3	0	-24	net migration
GRUDE						GRUDE
doseljeni	77	76	1	-	...	immigrants
odseljeni	67	43	1	-	23	emmigrants
saldo migracija	10	33	0	0	-23	net migration
LJUBUŠKI						LJUBUŠKI
doseljeni	119	117	1	1	...	immigrants
odseljeni	140	109	1	-	30	emmigrants
saldo migracija	-21	8	0	1	-30	net migration
POSUŠJE						POSUŠJE
doseljeni	51	47	3	1	...	immigrants
odseljeni	64	50	2	0	12	emmigrants
saldo migracija	-13	-3	1	1	-12	net migration
KANTON SARAJEVO						KANTON SARAJEVO
doseljeni	9.057	8.462	563	32	...	immigrants
odseljeni	8.260	7.193	629	23	415	emmigrants
saldo migracija	797	1.269	-66	9	-415	net migration
CENTAR SARAJEVO						CENTAR SARAJEVO
doseljeni	1.218	1.159	57	2	...	immigrants
odseljeni	1.503	1.354	61	4	84	emmigrants
saldo migracija	-285	-195	-4	-2	-84	net migration
HADŽIĆI						HADŽIĆI
doseljeni	278	254	24	-	...	immigrants
odseljeni	227	198	17	-	12	emmigrants
saldo migracija	51	56	7	0	-12	net migration
ILIDŽA						ILIDŽA
doseljeni	1.515	1.393	115	7	...	immigrants
odseljeni	1.167	997	95	3	72	emmigrants
saldo migracija	348	396	20	4	-72	net migration
ILIJAS						ILIJAS
doseljeni	384	338	46	-	...	immigrants
odseljeni	322	272	43	-	7	emmigrants
saldo migracija	62	66	3	0	-7	net migration
NOVI GRAD SARAJEVO						NOVI GRAD SARAJEVO
doseljeni	2.761	2.595	158	8	...	immigrants
odseljeni	1.981	1.654	204	8	115	emmigrants
saldo migracija	780	941	-46	0	-115	net migration
NOVO SARAJEVO						NOVO SARAJEVO
doseljeni	1.504	1.424	71	9	...	immigrants
odseljeni	1.706	1.507	132	4	63	emmigrants
saldo migracija	-202	-83	-61	5	-63	net migration
STARI GRAD SARAJEVO						STARI GRAD SARAJEVO
doseljeni	611	589	20	2	...	immigrants
odseljeni	837	766	28	2	41	emmigrants
saldo migracija	-226	-177	-8	0	-41	net migration
TRNOVO						TRNOVO
doseljeni	87	82	5	-	...	immigrants
odseljeni	57	53	4	-	0	emmigrants
saldo migracija	30	29	1	0	0	net migration
VOGOŠĆA						VOGOŠĆA
doseljeni	699	628	67	4	...	immigrants
odseljeni	460	392	45	2	21	emmigrants
saldo migracija	239	236	22	2	-21	net migration

3 - Saldo migracija stanovništva FBiH unutar FBiH, prema RS, BD BiH i inozemstvu, po kantonima i općinama (nastavak)
Net migration od the FBiH population inside FBiH, to/from RS, to/from BD BiH and abroad, by cantons and municipalities (continued)
2018

Doseljeni u/Odseljeni iz	Ukupno Total	FBiH	RS	BD BiH	Inozemstvo Abroad	Immigrants to/ Emmigrants from
KANTON 10						KANTON 10
doseljeni	296	162	133	1	...	immigrants
odseljeni	490	229	180	4	77	emmigrants
saldo migracija	-194	-67	-47	-3	-77	net migration
BOSANSKO GRAHOVO						BOSANSKO GRAHOVO
doseljeni	29	13	16	-	...	immigrants
odseljeni	39	2	23	4	10	emmigrants
saldo migracija	-10	11	-7	-4	-10	net migration
DRVAR						DRVAR
doseljeni	85	15	70	-	...	immigrants
odseljeni	127	27	94	-	6	emmigrants
saldo migracija	-42	-12	-24	0	-6	net migration
GLAMOČ						GLAMOČ
doseljeni	40	10	30	-	...	immigrants
odseljeni	65	25	37	-	3	emmigrants
saldo migracija	-25	-15	-7	0	-3	net migration
GRAD LIVNO						GRAD LIVNO
doseljeni	73	64	9	-	...	immigrants
odseljeni	111	79	10	-	22	emmigrants
saldo migracija	-38	-15	-1	0	-22	net migration
KUPRES						KUPRES
doseljeni	29	20	8	1	...	immigrants
odseljeni	48	28	13	-	7	emmigrants
saldo migracija	-19	-8	-5	1	-7	net migration
TOMISLAVGRAD						TOMISLAVGRAD
doseljeni	40	40	-	-	...	immigrants
odseljeni	100	68	3	-	29	emmigrants
saldo migracija	-60	-28	-3	0	-29	net migration

4 - Međukantonalne migracije stanovništva FBiH, 2017
Intercantonal population migration, 2018

Odseljeni iz kantona <i>Emmigrants from canton</i>	Doseljeni u kanton <i>Immigrants to</i>					
	Ukupno <i>Total</i>	Unsko-sanski	Posavski	Tuzlanski	Zeničko-dobojski	Bosansko-podrinjski
Ukupno / Total	17.494	1.232	73	2.226	1.806	134
Unsko-sanski kanton	1.325	863	2	70	53	3
Kanton Posavski	71	5	13	31	4	-
Tuzlanski kanton	2.486	61	44	1.667	145	6
Zeničko-dobojski kanton	2.437	79	6	164	848	12
Bosansko-podrinjski kanton	256	4	3	11	10	30
Srednjobosanski kanton	1.713	65	2	54	242	2
Hercegovačko-neretvanski kanton	1.379	8	-	17	47	2
Zapadnohercegovački kanton	405	3	-	4	3	-
Kanton Sarajevo	7.193	123	3	201	440	79
Kanton 10	229	21	-	7	14	-

	Srednjo bosanski	Hercegovačko-	Zapadnohercegovački	Kanton Sarajevo	Kanton 10
Ukupno / Total	1.584	1.372	443	8.462	162
Unsko-sanski kanton	52	22	-	251	9
Kanton Posavski	5	4	1	6	2
Tuzlanski kanton	53	38	2	466	4
Zeničko-dobojski kanton	274	81	10	949	14
Bosansko-podrinjski kanton	2	4	-	191	1
Srednjobosanski kanton	785	88	15	424	36
Hercegovačko-neretvanski kanton	112	627	252	282	32
Zapadnohercegovački kanton	13	248	116	8	10
Kanton Sarajevo	242	213	22	5.853	17
Kanton 10	46	47	25	32	37

Kanton <i>Canton</i>	Doseljeni <i>Immigrants</i>	Odseljeni <i>Emmigrants</i>	Saldo migracija <i>Net migration</i>
Unsko-sanski kanton	1.232	1.325	-93
Kanton Posavski	73	71	2
Tuzlanski kanton	2.226	2.486	-260
Zeničko-dobojski kanton	1.806	2.437	-631
Bosansko-podrinjski kanton	134	256	-122
Srednjobosanski kanton	1.584	1.713	-129
Hercegovačko-neretvanski kanton	1.372	1.379	-7
Zapadnohercegovački kanton	443	405	38
Kanton Sarajevo	8.462	7.193	1.269
Kanton 10	162	229	-67

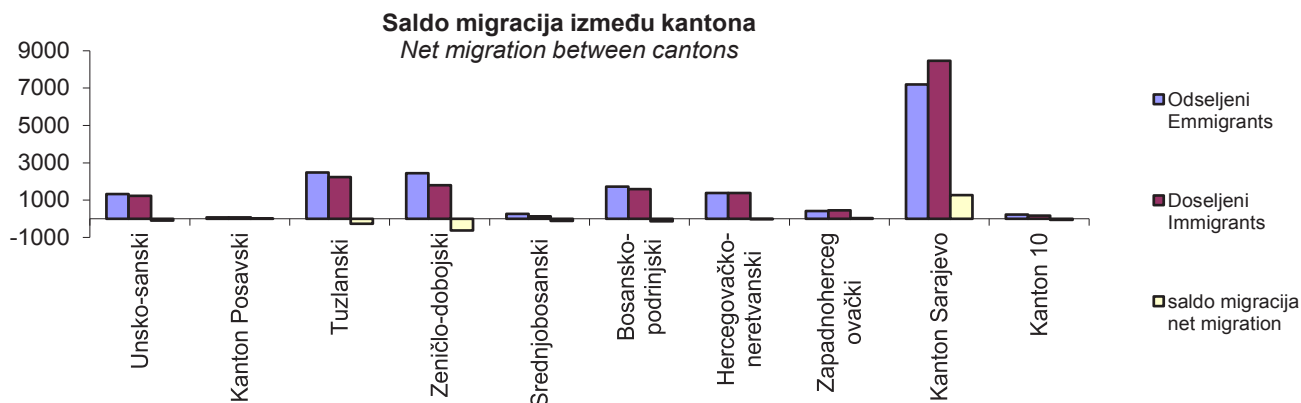

5 - Saldo migracija stanovništva FBiH unutar FBiH, po kantonima i općinama, 2018

Net migration of the population inside FBiH, by cantons and municipalities, 2018

Doseljeni u Odseljeni iz	Odseljeni iz/Doseljeni u kanton Emmigrants from/immigrants to canton											Immigrants in Emmigrants from
	Ukupno Total	Unsko- sanski	Posavski	Tuzlanski	Zeničko- dobojski	Bosansko- podrinjski	Srednjo bosanski	Hercegovačko- neretvanski	Zapadnoher- cegovački	Kanton Sarajevo	Kanton 10	
FEDERACIJA BiH												THE FEDERATION OF BiH
doseljeni	17.494	1.325	71	2.486	2.437	256	1.713	1.379	405	7.193	229	immigrants
odseljeni	17.494	1.232	73	2.226	1.806	134	1.584	1.372	443	8.462	162	emmigrants
saldo migracija	0	93	-2	260	631	122	129	7	-38	-1.269	67	net migration
UNSKO - SANSKI KANTON												UNSKO - SANSKI KANTON
doseljeni	1.232	863	5	61	79	4	65	8	3	123	21	immigrants
odseljeni	1.325	863	2	70	53	3	52	22	0	251	9	emmigrants
saldo migracija	-93	0	3	-9	26	1	13	-14	3	-128	12	net migration
BOSANSKA KRUPA												BOSANSKA KRUPA
doseljeni	153	125	2	3	8	-	3	-	-	12	-	immigrants
odseljeni	185	156	-	6	5	1	3	4	-	10	-	emmigrants
saldo migracija	-32	-31	2	-3	3	-1	0	-4	0	2	0	net migration
BOSANSKI PETROVAC												BOSANSKI PETROVAC
doseljeni	30	15	-	-	2	-	1	-	1	1	10	immigrants
odseljeni	44	23	-	1	2	-	7	-	-	5	6	emmigrants
saldo migracija	-14	-8	0	-1	0	0	-6	0	1	-4	4	net migration
BUŽIM												BUŽIM
doseljeni	123	109	-	3	2	-	5	1	-	3	-	immigrants
odseljeni	157	135	-	6	3	-	-	-	-	13	-	emmigrants
saldo migracija	-34	-26	0	-3	-1	0	5	1	0	-10	0	net migration
GRAD BIHAĆ												GRAD BIHAĆ
doseljeni	323	209	3	20	20	-	16	1	2	43	9	immigrants
odseljeni	261	128	1	28	15	1	13	7	-	65	3	emmigrants
saldo migracija	62	81	2	-8	5	-1	3	-6	2	-22	6	net migration
GRAD CAZIN												GRAD CAZIN
doseljeni	261	196	-	16	18	-	9	1	-	20	1	immigrants
odseljeni	256	181	-	11	9	1	4	5	-	45	-	emmigrants
saldo migracija	5	15	0	5	9	-1	5	-4	0	-25	1	net migration
KLJUČ												KLJUČ
doseljeni	72	42	-	5	7	-	9	-	-	9	-	immigrants
odseljeni	104	55	-	3	5	-	6	-	-	35	-	emmigrants
saldo migracija	-32	-13	0	2	2	0	3	0	0	-26	0	net migration
SANSKI MOST												SANSKI MOST
doseljeni	133	68	-	7	14	1	16	3	-	23	1	immigrants
odseljeni	151	59	1	9	12	-	12	6	-	52	-	emmigrants
saldo migracija	-18	9	-1	-2	2	1	4	-3	0	-29	1	net migration
VELIKA KLADUŠA												VELIKA KLADUŠA
doseljeni	137	99	-	7	8	3	6	2	-	12	-	immigrants
odseljeni	167	126	-	6	2	-	7	-	-	26	-	emmigrants
saldo migracija	-30	-27	0	1	6	3	-1	2	0	-14	0	net migration
KANTON POSAVSKI												KANTON POSAVSKI
doseljeni	73	2	13	44	6	3	2	-	-	3	-	immigrants
odseljeni	71	5	13	31	4	-	5	4	1	6	2	emmigrants
saldo migracija	2	-3	0	13	2	3	-3	-4	-1	-3	-2	net migration
DOMALJEVAC - ŠAMAC												DOMALJEVAC - ŠAMAC
doseljeni	8	-	4	4	-	-	-	-	-	-	-	immigrants
odseljeni	6	-	4	-	-	-	1	1	-	-	-	emmigrants
saldo migracija	2	0	0	4	0	0	-1	-1	0	0	0	net migration
ODŽAK												ODŽAK
doseljeni	27	2	2	14	6	-	2	-	-	1	-	immigrants
odseljeni	39	3	3	22	3	-	3	1	-	4	-	emmigrants
saldo migracija	-12	-1	-1	-8	3	0	-1	-1	0	-3	0	net migration

5 - Saldo migracija stanovništva FBiH unutar FBiH, po kantonima i općinama, 2018 (nastavak)
Net migration of the population inside FBiH, by cantons and municipalities, 2018 (continued)

Dospeljeni u Odseljeni iz	Odseljeni iz/Dospeljeni u kanton <i>Emmigrants from/immigrants to canton</i>											Immigrants in Emmigrants from
	Ukupno <i>Total</i>	Unsko- sanski	Posavski	Tuzlanski	Zeničko- dobojski	Bosansko- podrinjski	Srednjo bosanski	Hercegovačko- neretvanski	Zapadnoher- cegovački	Kanton Sarajevo	Kanton 10	
ORAŠJE												ORAŠJE
dospeljeni	38	-	7	26	-	3	-	-	-	2	-	immigrants
odseljeni	26	2	6	9	1	-	1	2	1	2	2	emmigrants
saldo migracija	12	-2	1	17	-1	3	-1	-2	-1	0	-2	net migration
TUZLANSKI KANTON												TUZLANSKI KANTON
dospeljeni	2.226	70	31	1.667	164	11	54	17	4	201	7	immigrants
odseljeni	2.486	61	44	1.667	145	6	53	38	2	466	4	emmigrants
saldo migracija	-260	9	-13	0	19	5	1	-21	2	-265	3	net migration
BANOVIĆI												BANOVIĆI
dospeljeni	108	3	-	63	26	-	2	-	3	10	1	immigrants
odseljeni	185	5	1	121	20	-	3	2	1	32	-	emmigrants
saldo migracija	-77	-2	-1	-58	6	0	-1	-2	2	-22	1	net migration
ČELIĆ												ČELIĆ
dospeljeni	31	2	-	19	4	1	2	-	-	3	-	immigrants
odseljeni	47	-	-	37	2	-	3	-	-	5	-	emmigrants
saldo migracija	-16	2	0	-18	2	1	-1	0	0	-2	0	net migration
DOBOJ - ISTOK												DOBOJ - ISTOK
dospeljeni	49	-	-	46	3	-	-	-	-	0	-	immigrants
odseljeni	68	-	-	46	9	-	-	1	-	12	-	emmigrants
saldo migracija	-19	0	0	0	-6	0	0	-1	0	-12	0	net migration
GRAČANICA												GRAČANICA
dospeljeni	179	6	1	123	23	4	6	-	-	14	2	immigrants
odseljeni	232	7	2	156	15	-	7	1	-	44	-	emmigrants
saldo migracija	-53	-1	-1	-33	8	4	-1	-1	0	-30	2	net migration
GRAD TUZLA												GRAD TUZLA
dospeljeni	669	23	9	501	42	4	16	6	1	65	2	immigrants
odseljeni	540	17	8	325	27	5	16	12	1	128	1	emmigrants
saldo migracija	129	6	1	176	15	-1	0	-6	0	-63	1	net migration
GRADAČAC												GRADAČAC
dospeljeni	148	7	9	88	20	-	3	-	-	20	1	immigrants
odseljeni	166	4	20	82	9	-	6	4	-	40	1	emmigrants
saldo migracija	-18	3	-11	6	11	0	-3	-4	0	-20	0	net migration
KALESIJA												KALESIJA
dospeljeni	209	6	5	187	4	-	1	1	-	5	-	immigrants
odseljeni	225	6	-	192	5	-	3	-	-	18	1	emmigrants
saldo migracija	-16	0	5	-5	-1	0	-2	1	0	-13	-1	net migration
KLADANJ												KLADANJ
dospeljeni	63	1	3	36	6	-	3	-	-	14	-	immigrants
odseljeni	132	1	-	94	13	-	1	-	-	23	-	emmigrants
saldo migracija	-69	0	3	-58	-7	0	2	0	0	-9	0	net migration
LUKAVAC												LUKAVAC
dospeljeni	162	-	-	132	11	1	7	1	-	10	-	immigrants
odseljeni	238	2	1	158	19	-	2	4	-	52	-	emmigrants
saldo migracija	-76	-2	-1	-26	-8	1	5	-3	0	-42	0	net migration
SAPNA												SAPNA
dospeljeni	43	-	2	35	1	1	-	-	-	4	-	immigrants
odseljeni	68	2	-	63	-	-	-	-	-	3	-	emmigrants
saldo migracija	-25	-2	2	-28	1	1	0	0	0	1	0	net migration
SREBRENİK												SREBRENİK
dospeljeni	188	6	2	137	11	-	4	5	-	23	-	immigrants
odseljeni	205	6	6	147	6	-	2	0	-	37	1	emmigrants
saldo migracija	-17	0	-4	-10	5	0	2	5	0	-14	-1	net migration

5 - Saldo migracija stanovništva FBiH unutar FBiH, po kantonima i općinama, 2018 (nastavak)
Net migration of the population inside FBiH, by cantons and municipalities, 2018 (continued)

Dospeljeni u Odseljeni iz	Odseljeni iz/Dospeljeni u kanton <i>Emmigrants from/immigrants to canton</i>											Immigrants in Emmigrants from	
	Ukupno <i>Total</i>	Unsko- sanski	Posavski	Tuzlanski	Zeničko- dobojski	Bosansko- podrinjski	Srednjo bosanski	Hercegovačko- neretvanski	Zapadnoher- cegovački	Kanton Sarajevo	Kanton 10		
TEOČAK													TEOČAK
dospeljeni	36	5	-	22	3	-	1	-	-	-	5	-	immigrants
odseljeni	47	1	-	38	-	-	2	1	-	-	5	-	emmigrants
saldo migracija	-11	4	0	-16	3	0	-1	-1	0	0	0	0	net migration
ŽIVINICE													ŽIVINICE
dospeljeni	341	11	-	278	10	-	9	4	-	-	28	1	immigrants
odseljeni	333	10	6	208	20	1	8	13	-	-	67	-	emmigrants
saldo migracija	8	1	-6	70	-10	-1	1	-9	0	-	-39	1	net migration
ZENIČKO - DOBOJSKI KANTON													ZENIČKO - DOBOJSKI KANTON
dospeljeni	1.806	53	4	145	848	10	242	47	3	-	440	14	immigrants
odseljeni	2.437	79	6	164	848	12	274	81	10	-	949	14	emmigrants
saldo migracija	-631	-26	-2	-19	0	-2	-32	-34	-7	-	-509	0	net migration
BREZA													BREZA
dospeljeni	113	-	-	5	44	1	2	1	-	-	60	-	immigrants
odseljeni	149	1	-	3	28	-	5	1	-	-	110	1	emmigrants
saldo migracija	-36	-1	0	2	16	1	-3	0	0	-	-50	-1	net migration
DOBOJ - JUG													DOBOJ - JUG
dospeljeni	42	-	-	2	36	-	3	-	-	-	1	-	immigrants
odseljeni	50	-	-	5	38	-	2	-	-	-	5	-	emmigrants
saldo migracija	-8	0	0	-3	-2	0	1	0	0	-	-4	0	net migration
GRAD ZENICA													GRAD ZENICA
dospeljeni	519	26	1	34	191	3	138	21	-	-	101	4	immigrants
odseljeni	634	30	2	37	129	7	174	14	3	-	236	2	emmigrants
saldo migracija	-115	-4	-1	-3	62	-4	-36	7	-3	-	-135	2	net migration
KAKANJ													KAKANJ
dospeljeni	177	7	-	4	84	2	31	4	-	-	43	2	immigrants
odseljeni	254	6	-	7	121	3	27	21	1	-	66	2	emmigrants
saldo migracija	-77	1	0	-3	-37	-1	4	-17	-1	-	-23	0	net migration
MAGLAJ													MAGLAJ
dospeljeni	157	7	1	17	104	-	10	-	-	-	17	1	immigrants
odseljeni	168	8	1	7	104	-	8	10	-	-	30	-	emmigrants
saldo migracija	-11	-1	0	10	0	0	2	-10	0	-	-13	1	net migration
OLOVO													OLOVO
dospeljeni	73	-	-	11	14	-	-	1	1	-	46	-	immigrants
odseljeni	172	1	-	20	31	-	-	4	2	-	114	-	emmigrants
saldo migracija	-99	-1	0	-9	-17	0	0	-3	-1	-	-68	0	net migration
TEŠANJ													TEŠANJ
dospeljeni	184	3	1	28	114	1	9	2	-	-	23	3	immigrants
odseljeni	147	8	1	19	72	1	6	4	-	-	35	1	emmigrants
saldo migracija	37	-5	0	9	42	0	3	-2	0	-	-12	2	net migration
USORA													USORA
dospeljeni	28	-	-	1	22	-	-	1	1	-	1	2	immigrants
odseljeni	20	-	1	1	12	-	1	2	-	-	3	-	emmigrants
saldo migracija	8	0	-1	0	10	0	-1	-1	1	-	-2	2	net migration
VAREŠ													VAREŠ
dospeljeni	58	-	-	1	16	-	5	7	1	-	28	-	immigrants
odseljeni	112	1	-	9	33	-	6	5	3	-	51	4	emmigrants
saldo migracija	-54	-1	0	-8	-17	0	-1	2	-2	-	-23	-4	net migration
VISOKO													VISOKO
dospeljeni	198	4	-	8	71	3	26	-	-	-	86	-	immigrants
odseljeni	283	9	-	14	66	1	24	5	-	-	162	2	emmigrants
saldo migracija	-85	-5	0	-6	5	2	2	-5	0	-	-76	-2	net migration

5 - Saldo migracija stanovništva FBiH unutar FBiH, po kantonima i općinama, 2018 (nastavak)

Net migration of the population inside FBiH, by cantons and municipalities, 2018 (continued)

Dospeljeni u Odseljeni iz	Odseljeni iz/Dospeljeni u kanton Emmigrants from/immigrants to canton											Immigrants in Emmigrants from
	Ukupno Total	Unsko- sanski	Posavski	Tuzlanski	Zeničko- dobojski	Bosansko- podrinjski	Srednjo bosanski	Hercegovačko- neretvanski	Zapadnoher- cegovački	Kanton Sarajevo	Kanton 10	
ZAVIDOVIĆI												ZAVIDOVIĆI
dospeljeni	120	4	-	29	52	0	8	5	-	21	1	immigrants
odseljeni	269	9	-	33	98	0	12	9	-	106	2	emmigrants
saldo migracija	-149	-5	0	-4	-46	0	-4	-4	0	-85	-1	net migration
ŽEPČE												ŽEPČE
dospeljeni	137	2	1	5	100	-	10	5	-	13	1	immigrants
odseljeni	179	6	1	9	116	-	9	6	1	31	-	emmigrants
saldo migracija	-42	-4	0	-4	-16	0	1	-1	-1	-18	1	net migration
BOSANSKO - PODRINJSKI KANTON												BOSANSKO - PODRINJSKI KANTON
dospeljeni	134	3	-	6	12	30	2	2	-	79	-	immigrants
odseljeni	256	4	3	11	10	30	2	4	-	191	1	emmigrants
saldo migracija	-122	-1	-3	-5	2	0	0	-2	0	-112	-1	net migration
FOČA												FOČA
dospeljeni	22	-	-	-	3	4	-	-	-	15	-	immigrants
odseljeni	48	-	3	-	3	16	-	1	-	25	-	emmigrants
saldo migracija	-26	0	-3	0	0	-12	0	-1	0	-10	0	net migration
GRAD GORAŽDE												GRAD GORAŽDE
dospeljeni	99	2	-	2	8	26	2	2	-	57	-	immigrants
odseljeni	179	4	-	11	7	4	1	3	-	148	1	emmigrants
saldo migracija	-80	-2	0	-9	1	22	1	-1	0	-91	-1	net migration
PALE												PALE
dospeljeni	13	1	-	4	1	-	-	-	-	7	-	immigrants
odseljeni	29	-	-	-	-	10	1	-	-	18	-	emmigrants
saldo migracija	-16	1	0	4	1	-10	-1	0	0	-11	0	net migration
SREDNJOBOSANSKI KANTON												SREDNJOBOSANSKI KANTON
dospeljeni	1.584	52	5	53	274	2	785	112	13	242	46	immigrants
odseljeni	1.713	65	2	54	242	2	785	88	15	424	36	emmigrants
saldo migracija	-129	-13	3	-1	32	0	0	24	-2	-182	10	net migration
BUGOJNO												BUGOJNO
dospeljeni	261	9	-	11	18	-	132	39	-	27	25	immigrants
odseljeni	216	9	-	16	10	-	67	26	1	70	17	emmigrants
saldo migracija	45	0	0	-5	8	0	65	13	-1	-43	8	net migration
BUSOVAČA												BUSOVAČA
dospeljeni	125	2	-	1	45	2	58	5	-	12	-	immigrants
odseljeni	110	1	-	1	43	-	45	3	-	17	-	emmigrants
saldo migracija	15	1	0	0	2	2	13	2	0	-5	0	net migration
DOBRETIĆI												DOBRETIĆI
dospeljeni	4	-	-	-	-	-	4	-	-	-	-	immigrants
odseljeni	11	-	-	-	-	-	11	-	-	-	-	emmigrants
saldo migracija	-7	0	0	0	0	0	-7	0	0	0	0	net migration
DONJI VAKUF												DONJI VAKUF
dospeljeni	92	4	-	3	3	-	64	1	-	16	1	immigrants
odseljeni	113	8	-	2	5	-	74	1	-	21	2	emmigrants
saldo migracija	-21	-4	0	1	-2	0	-10	0	0	-5	-1	net migration
FOJNICA												FOJNICA
dospeljeni	97	2	-	4	9	-	44	3	2	32	1	immigrants
odseljeni	80	1	-	3	13	-	32	2	2	27	-	emmigrants
saldo migracija	17	1	0	1	-4	0	12	1	0	5	1	net migration
GORNJI VAKUF - USKOPLJE												GORNJI VAKUF - USKOPLJE
dospeljeni	94	4	1	4	6	-	31	28	2	16	2	immigrants
odseljeni	143	4	-	4	6	-	68	18	4	37	2	emmigrants
saldo migracija	-49	0	1	0	0	0	-37	10	-2	-21	0	net migration

5 - Saldo migracija stanovništva FBiH unutar FBiH, po kantonima i općinama, 2018 (nastavak)
Net migration of the population inside FBiH, by cantons and municipalities, 2018 (continued)

Doseljeni u Odseljeni iz	Odseljeni iz/Doseljeni u kanton <i>Emmigrants from/immigrants to canton</i>											Immigrants in Emmigrants from
	Ukupno <i>Total</i>	Unsko- sanski	Posavski	Tuzlanski	Zeničko- dobojski	Bosansko- podrinjski	Srednjo bosanski	Hercegovačko- neretvanski	Zapadnoher- cegovački	Kanton Sarajevo	Kanton 10	
JAJCE												
doseljeni	100	11	2	3	11	-	54	4	-	12	3	<i>immigrants</i>
odseljeni	113	10	-	3	16	-	50	4	1	26	3	<i>emmigrants</i>
saldo migracija	-13	1	2	0	-5	0	4	0	-1	-14	0	<i>net migration</i>
KISELJAK												
doseljeni	133	-	-	1	21	-	53	6	1	47	4	<i>immigrants</i>
odseljeni	134	2	1	-	20	1	46	3	2	59	-	<i>emmigrants</i>
saldo migracija	-1	-2	-1	1	1	-1	7	3	-1	-12	4	<i>net migration</i>
KREŠEVO												
doseljeni	23	1	-	-	2	-	12	1	-	7	-	<i>immigrants</i>
odseljeni	53	-	-	-	2	-	28	7	-	16	-	<i>emmigrants</i>
saldo migracija	-30	1	0	0	0	0	-16	-6	0	-9	0	<i>net migration</i>
NOVI TRAVNIK												
doseljeni	135	2	-	5	12	-	93	7	-	15	1	<i>immigrants</i>
odseljeni	187	7	1	6	7	-	106	9	2	44	5	<i>emmigrants</i>
saldo migracija	-52	-5	-1	-1	5	0	-13	-2	-2	-29	-4	<i>net migration</i>
TRAVNIK												
doseljeni	298	14	1	15	63	-	141	13	6	40	5	<i>immigrants</i>
odseljeni	359	16	-	15	53	1	171	14	1	82	6	<i>emmigrants</i>
saldo migracija	-61	-2	1	0	10	-1	-30	-1	5	-42	-1	<i>net migration</i>
VITEZ												
doseljeni	222	3	1	6	84	0	99	5	2	18	4	<i>immigrants</i>
odseljeni	194	7	-	4	67	0	87	1	2	25	1	<i>emmigrants</i>
saldo migracija	28	-4	1	2	17	0	12	4	0	-7	3	<i>net migration</i>
HERCEGOVAČKO - NERETVANSKI KANTON						HERCEGOVAČKO - NERETVANSKI KANTON						
doseljeni	1.372	22	4	38	81	4	88	627	248	213	47	<i>immigrants</i>
odseljeni	1.379	8	-	17	47	2	112	627	252	282	32	<i>emmigrants</i>
saldo migracija	-7	14	4	21	34	2	-24	0	-4	-69	15	<i>net migration</i>
ČAPLJINA												
doseljeni	151	1	1	5	17	-	9	77	17	19	5	<i>immigrants</i>
odseljeni	160	-	-	2	9	-	11	104	16	17	1	<i>emmigrants</i>
saldo migracija	-9	1	1	3	8	0	-2	-27	1	2	4	<i>net migration</i>
ČITLUK												
doseljeni	155	-	1	-	3	-	6	46	89	6	4	<i>immigrants</i>
odseljeni	147	-	0	-	1	-	5	58	77	3	3	<i>emmigrants</i>
saldo migracija	8	0	1	0	2	0	1	-12	12	3	1	<i>net migration</i>
GRAD MOSTAR												
doseljeni	661	15	2	26	47	3	37	295	113	90	33	<i>immigrants</i>
odseljeni	478	5	-	9	25	1	39	158	121	100	20	<i>emmigrants</i>
saldo migracija	183	10	2	17	22	2	-2	137	-8	-10	13	<i>net migration</i>
JABLANICA												
doseljeni	65	-	-	1	1	-	4	46	3	9	1	<i>immigrants</i>
odseljeni	85	-	-	1	2	-	5	45	1	30	1	<i>emmigrants</i>
saldo migracija	-20	0	0	0	-1	0	-1	1	2	-21	0	<i>net migration</i>
KONJIC												
doseljeni	122	2	-	1	4	-	5	45	-	64	1	<i>immigrants</i>
odseljeni	207	2	-	5	4	-	5	82	4	103	2	<i>emmigrants</i>
saldo migracija	-85	0	0	-4	0	0	0	-37	-4	-39	-1	<i>net migration</i>
NEUM												
doseljeni	37	3	-	3	4	-	4	14	2	7	-	<i>immigrants</i>
odseljeni	38	-	-	-	1	-	2	26	6	2	1	<i>emmigrants</i>
saldo migracija	-1	3	0	3	3	0	2	-12	-4	5	-1	<i>net migration</i>

5 - Saldo migracija stanovništva FBiH unutar FBiH, po kantonima i općinama, 2018 (nastavak)
Net migration of the population inside FBiH, by cantons and municipalities, 2018 (continued)

Doseljeni u Odseljeni iz	Odseljeni iz/Doseljeni u kanton <i>Emmigrants from/immigrants to canton</i>											Immigrants in Emmigrants from
	Ukupno <i>Total</i>	Unsko- sanski	Posavski	Tuzlanski	Zeničko- dobojski	Bosansko- podrinjski	Srednjo bosanski	Hercegovačko- neretvanski	Zapadnoher- cegovački	Kanton Sarajevo	Kanton 10	
PROZOR												PROZOR
doseljeni	79	-	-	2	4	-	18	38	11	3	3	<i>immigrants</i>
odseljeni	144	1	-	-	1	-	41	70	11	16	4	<i>emmigrants</i>
saldo migracija	-65	-1	0	2	3	0	-23	-32	0	-13	-1	<i>net migration</i>
RAVNO												RAVNO
doseljeni	12	-	-	-	-	-	1	10	1	-	-	<i>immigrants</i>
odseljeni	3	-	-	-	1	-	-	1	1	-	-	<i>emmigrants</i>
saldo migracija	9	0	0	0	-1	0	1	9	0	0	0	<i>net migration</i>
STOLAC												STOLAC
doseljeni	90	1	-	-	1	1	4	56	12	15	-	<i>immigrants</i>
odseljeni	117	-	-	-	3	1	4	83	15	11	-	<i>emmigrants</i>
saldo migracija	-27	1	0	0	-2	0	0	-27	-3	4	0	<i>net migration</i>
ZAPADNOHERCEGOVAČKI KANTON												ZAPADNOHERCEGOVAČKI KANTON
doseljeni	443	-	1	2	10	-	15	252	116	22	25	<i>immigrants</i>
odseljeni	405	3	-	4	3	-	13	248	116	8	10	<i>emmigrants</i>
saldo migracija	38	-3	1	-2	7	0	2	4	0	14	15	<i>net migration</i>
GRAD ŠIROKI BRIJEG												GRAD ŠIROKI BRIJEG
doseljeni	203	-	-	-	-	-	5	154	35	4	5	<i>immigrants</i>
odseljeni	203	-	-	3	1	-	2	148	43	2	4	<i>emmigrants</i>
saldo migracija	0	0	0	-3	-1	0	3	6	-8	2	1	<i>net migration</i>
GRUDE												GRUDE
doseljeni	76	-	1	-	-	-	1	26	38	7	3	<i>immigrants</i>
odseljeni	43	-	-	-	-	-	1	18	23	-	1	<i>emmigrants</i>
saldo migracija	33	0	1	0	0	0	0	8	15	7	2	<i>net migration</i>
LJUBUŠKI												LJUBUŠKI
doseljeni	117	-	-	1	8	-	7	60	25	9	7	<i>immigrants</i>
odseljeni	109	2	-	1	2	-	6	66	24	5	3	<i>emmigrants</i>
saldo migracija	8	-2	0	0	6	0	1	-6	1	4	4	<i>net migration</i>
POSUŠJE												POSUŠJE
doseljeni	47	-	-	1	2	-	2	12	18	2	10	<i>immigrants</i>
odseljeni	50	1	-	-	-	-	4	16	26	1	2	<i>emmigrants</i>
saldo migracija	-3	-1	0	1	2	0	-2	-4	-8	1	8	<i>net migration</i>
KANTON SARAJEVO												KANTON SARAJEVO
doseljeni	8.462	251	6	466	949	191	424	282	8	5.853	32	<i>immigrants</i>
odseljeni	7.193	123	3	201	440	79	242	213	22	5.853	17	<i>emmigrants</i>
saldo migracija	1.269	128	3	265	509	112	182	69	-14	0	15	<i>net migration</i>
CENTAR SARAJEVO												CENTAR SARAJEVO
doseljeni	1.159	48	-	70	91	10	49	48	1	840	2	<i>immigrants</i>
odseljeni	1.354	15	-	22	52	4	45	28	4	1.182	2	<i>emmigrants</i>
saldo migracija	-195	33	0	48	39	6	4	20	-3	-342	0	<i>net migration</i>
HADŽIĆI												HADŽIĆI
doseljeni	254	8	-	9	13	7	25	27	1	163	1	<i>immigrants</i>
odseljeni	198	2	1	3	7	2	10	16	-	156	1	<i>emmigrants</i>
saldo migracija	56	6	-1	6	6	5	15	11	1	7	0	<i>net migration</i>
ILIDŽA												ILIDŽA
doseljeni	1.393	48	-	99	141	40	70	54	5	932	4	<i>immigrants</i>
odseljeni	997	8	1	30	76	14	31	41	7	786	3	<i>emmigrants</i>
saldo migracija	396	40	-1	69	65	26	39	13	-2	146	1	<i>net migration</i>
ILIJAS												ILIJAS
doseljeni	338	6	-	26	167	5	6	3	-	124	1	<i>immigrants</i>
odseljeni	272	7	-	26	67	2	15	4	-	151	-	<i>emmigrants</i>
saldo migracija	66	-1	0	0	100	3	-9	-1	0	-27	1	<i>net migration</i>

5 - Saldo migracija stanovništva FBiH unutar FBiH, po kantonima i općinama, 2018 (nastavak)
Net migration of the population inside FBiH, by cantons and municipalities, 2018 (continued)

Dospeljeni u Odseljeni iz	Odseljeni iz/Dospeljeni u kanton <i>Emmigrants from/immigrants to canton</i>											Immigrants in Emmigrants from
	Ukupno <i>Total</i>	Unsko- sanski	Posavski	Tuzlanski	Zeničko- dobojski	Bosansko- podrinjski	Srednjo bosanski	Hercegovačko- neretvanski	Zapadnoher- cegovački	Kanton Sarajevo	Kanton 10	
NOVI GRAD SARAJEVO												NOVI GRAD SARAJEVO
dospeljeni	2.595	68	1	133	241	79	143	94	-	1.822	14	<i>immigrants</i>
odseljeni	1.654	34	-	58	94	32	64	60	8	1.299	5	<i>emmigrants</i>
saldo migracija	941	34	1	75	147	47	79	34	-8	523	9	<i>net migration</i>
NOVO SARAJEVO												NOVO SARAJEVO
dospeljeni	1.424	45	3	76	150	25	83	36	1	997	8	<i>immigrants</i>
odseljeni	1.507	42	1	38	81	11	42	44	1	1.242	5	<i>emmigrants</i>
saldo migracija	-83	3	2	38	69	14	41	-8	0	-245	3	<i>net migration</i>
STARI GRAD SARAJEVO												STARI GRAD SARAJEVO
dospeljeni	589	17	2	26	51	15	28	12	-	437	1	<i>immigrants</i>
odseljeni	766	10	-	6	20	7	9	13	1	699	1	<i>emmigrants</i>
saldo migracija	-177	7	2	20	31	8	19	-1	-1	-262	0	<i>net migration</i>
TRNOVO												TRNOVO
dospeljeni	82	3	-	1	1	-	-	-	-	77	-	<i>immigrants</i>
odseljeni	53	1	-	-	-	-	-	-	-	52	-	<i>emmigrants</i>
saldo migracija	29	2	0	1	1	0	0	0	0	25	0	<i>net migration</i>
VOGOŠĆA												VOGOŠĆA
dospeljeni	628	8	-	26	94	10	20	8	-	461	1	<i>immigrants</i>
odseljeni	392	4	-	18	43	7	26	7	1	286	-	<i>emmigrants</i>
saldo migracija	236	4	0	8	51	3	-6	1	-1	175	1	<i>net migration</i>
KANTON 10												KANTON 10
dospeljeni	162	9	2	4	14	1	36	32	10	17	37	<i>immigrants</i>
odseljeni	229	21	-	7	14	-	46	47	25	32	37	<i>emmigrants</i>
saldo migracija	-67	-12	2	-3	0	1	-10	-15	-15	-15	0	<i>net migration</i>
BOSANSKO GRAHOVO												BOSANSKO GRAHOVO
dospeljeni	13	-	-	-	3	-	1	1	-	2	6	<i>immigrants</i>
odseljeni	2	-	-	-	-	-	1	-	-	-	1	<i>emmigrants</i>
saldo migracija	11	0	0	0	3	0	0	1	0	2	5	<i>net migration</i>
DRVAR												DRVAR
dospeljeni	15	8	-	-	3	-	-	1	-	2	1	<i>immigrants</i>
odseljeni	27	17	-	-	-	-	1	3	-	-	6	<i>emmigrants</i>
saldo migracija	-12	-9	0	0	3	0	-1	-2	0	2	-5	<i>net migration</i>
GLAMOČ												GLAMOČ
dospeljeni	10	-	-	-	-	-	3	2	-	2	3	<i>immigrants</i>
odseljeni	25	1	-	1	-	-	9	4	-	4	6	<i>emmigrants</i>
saldo migracija	-15	-1	0	-1	0	0	-6	-2	0	-2	-3	<i>net migration</i>
GRAD LIVNO												GRAD LIVNO
dospeljeni	64	-	1	2	5	-	11	13	8	8	16	<i>immigrants</i>
odseljeni	79	1	-	5	8	-	13	17	10	15	10	<i>emmigrants</i>
saldo migracija	-15	-1	1	-3	-3	0	-2	-4	-2	-7	6	<i>net migration</i>
KUPRES												KUPRES
dospeljeni	20	-	1	-	3	-	10	1	-	1	4	<i>immigrants</i>
odseljeni	28	-	-	1	3	-	12	3	3	-	6	<i>emmigrants</i>
saldo migracija	-8	0	1	-1	0	0	-2	-2	-3	1	-2	<i>net migration</i>
TOMISLAVGRAD												TOMISLAVGRAD
dospeljeni	40	1	-	2	-	1	11	14	2	2	7	<i>immigrants</i>
odseljeni	68	2	-	-	3	-	10	20	12	13	8	<i>emmigrants</i>
saldo migracija	-28	-1	0	2	-3	1	1	-6	-10	-11	-1	<i>net migration</i>

6 - Doseljeno stanovništvo u FBiH po starosti i spolu (uključujući kretanje stanovništva)
Immigrants to FBiH by age and sex (including the population movements inside)

Doseljeni u	starosne grupe								
	ukupno <i>Total</i>	0-4	5-9	10-14	15-19	20-24	25-29	30-34	35-39
FEDERACIJA BIH									
ukupno	20.014	874	1.021	568	1.444	2.909	3.220	2.368	1.673
muški	7.755	462	512	297	529	633	919	869	696
ženski	12.259	412	509	271	915	2.276	2.301	1.499	977
UNSKO - SANSKI KANTON									
ukupno	1.565	55	45	30	142	312	239	152	106
muški	498	26	19	20	38	48	58	41	36
ženski	1.067	29	26	10	104	264	181	111	70
BOSANSKA KRUPA									
ukupno	194	6	5	5	15	51	31	17	6
muški	59	2	4	5	3	4	6	3	1
ženski	135	4	1	-	12	47	25	14	5
BOSANSKI PETROVAC									
ukupno	82	3	1	1	11	18	7	5	10
muški	43	1	-	-	6	8	5	3	3
ženski	39	2	1	1	5	10	2	2	7
BUŽIM									
ukupno	135	8	6	1	15	36	21	20	5
muški	20	3	1	-	2	3	3	3	2
ženski	115	5	5	1	13	33	18	17	3
GRAD BIHAĆ									
ukupno	387	11	18	9	32	55	67	42	28
muški	136	6	8	7	9	11	18	17	10
ženski	251	5	10	2	23	44	49	25	18
GRAD CAZIN									
ukupno	279	15	7	5	22	66	50	22	27
muški	76	8	5	4	3	7	10	4	8
ženski	203	7	2	1	19	59	40	18	19
KLJUČ									
ukupno	94	4	-	1	9	17	16	11	4
muški	33	1	-	1	5	5	4	2	-
ženski	61	3	-	-	4	12	12	9	4
SANSKI MOST									
ukupno	247	6	-	5	17	30	25	24	17
muški	99	5	-	2	6	7	7	7	9
ženski	148	1	-	3	11	23	18	17	8
VELIKA KLADUŠA									
ukupno	147	2	8	3	21	39	22	11	9
muški	32	-	1	1	4	3	5	2	3
ženski	115	2	7	2	17	36	17	9	6
KANTON POSAVSKI									
ukupno	162	1	3	3	13	22	27	18	13
muški	71	1	1	1	6	7	12	4	4
ženski	91	-	2	2	7	15	15	14	9
DOMALJEVAC - ŠAMAC									
ukupno	21	-	-	-	3	2	2	-	1
muški	14	-	-	-	1	1	2	-	-
ženski	7	-	-	-	2	1	-	-	1
ODŽAK									
ukupno	70	-	1	2	7	8	7	12	6
muški	30	-	1	-	4	3	4	4	1
ženski	40	-	-	2	3	5	3	8	5
ORAŠJE									
ukupno	71	1	2	1	3	12	18	6	6
muški	27	1	-	1	1	3	6	-	3
	44	-	2	-	2	9	12	6	3

unutar FBiH i iz RS i BD BiH), po kantonima i općinama, 2018
 The FBiH and from RS and BD BiH, by cantons and municipalities, 2018

age groups										Immigrants to
40-44	45-49	50-54	55-59	60-64	65-69	70-74	75-79	80-84	85+	
										THE FEDERATION OF BiH
1.122	838	817	851	827	604	300	249	202	127	total
542	397	405	406	407	301	143	109	84	44	males
580	441	412	445	420	303	157	140	118	83	females
										UNSKO - SANSKI KANTON
99	61	67	57	58	48	30	25	23	16	total
36	24	33	21	27	26	20	12	9	4	males
63	37	34	36	31	22	10	13	14	12	females
										BOSANSKA KRUPA
13	9	8	8	11	2	4	3	-	-	total
4	5	3	5	6	1	4	3	-	-	males
9	4	5	3	5	1	-	-	-	-	females
										BOSANSKI PETROVAC
3	1	8	1	5	5	2	1	-	-	total
2	1	5	1	2	3	2	1	-	-	males
1	-	3	-	3	2	-	-	-	-	females
										BUŽIM
10	3	2	3	1	3	-	-	1	-	total
2	-	-	-	-	1	-	-	-	-	males
8	3	2	3	1	2	-	-	1	-	females
										GRAD BIHAĆ
21	12	14	19	8	12	13	11	8	7	total
9	3	10	7	1	7	5	4	2	2	males
12	9	4	12	7	5	8	7	6	5	females
										GRAD CAZIN
14	15	11	7	11	2	2	-	2	1	total
5	6	4	2	7	-	2	-	1	-	males
9	9	7	5	4	2	-	-	1	1	females
										KLJUČ
8	6	5	3	4	3	1	-	1	1	total
2	1	4	2	2	2	1	-	1	-	males
6	5	1	1	2	1	-	-	-	1	females
										SANSKI MOST
21	6	13	13	14	21	8	10	10	7	total
9	6	3	2	7	12	6	4	5	2	males
12	-	10	11	7	9	2	6	5	5	females
										VELIKA KLADUŠA
9	9	6	3	4	-	-	-	1	-	total
3	2	4	2	2	-	-	-	-	-	males
6	7	2	1	2	-	-	-	1	-	females
										KANTON POSAVSKI
12	13	5	6	7	11	4	1	2	1	total
8	8	4	4	3	5	2	-	1	-	males
4	5	1	2	4	6	2	1	1	1	females
										DOMALJEVAC - ŠAMAC
2	5	1	1	2	-	2	-	-	-	total
1	5	1	1	1	-	1	-	-	-	males
1	-	-	-	1	-	1	-	-	-	females
										ODŽAK
3	5	2	5	2	6	1	1	1	1	total
2	1	2	3	-	4	-	-	1	-	males
1	4	-	2	2	2	1	1	-	1	females
										ORAŠJE
7	3	2	-	3	5	1	-	1	-	total
5	2	1	-	2	1	1	-	-	-	males
2	1	1	-	1	4	-	-	1	-	females

6 - Doseljeno stanovništvo u FBiH po starosti i spolu (uključujući kretanje stanovništva)
Immigrants to FBiH by age and sex (including the population movements inside)

Doseljeni u	starosne grupe								
	ukupno <i>Total</i>	0-4	5-9	10-14	15-19	20-24	25-29	30-34	35-39
TUZLANSKI KANTON									
ukupno	2.929	139	123	83	226	518	513	357	220
muški	1.020	79	59	49	60	83	118	136	88
ženski	1.909	60	64	34	166	435	395	221	132
BANOVIĆI									
ukupno	120	7	8	3	13	20	23	13	10
muški	32	6	5	2	3	-	5	5	1
ženski	88	1	3	1	10	20	18	8	9
ČELIĆ									
ukupno	92	7	2	5	12	13	7	19	3
muški	44	4	2	2	5	6	3	9	3
ženski	48	3	-	3	7	7	4	10	0
DOBOJ - ISTOK									
ukupno	75	1	3	1	13	22	10	9	6
muški	19	1	1	1	3	1	1	4	1
ženski	56	-	2	-	10	21	9	5	5
GRAČANICA									
ukupno	215	13	5	5	27	51	36	23	16
muški	58	8	1	2	6	10	5	7	4
ženski	157	5	4	3	21	41	31	16	12
GRAD TUZLA									
ukupno	859	42	35	30	35	107	172	124	73
muški	348	24	21	16	9	25	45	52	32
ženski	511	18	14	14	26	82	127	72	41
GRADAČAC									
ukupno	199	11	6	3	13	37	35	24	19
muški	65	4	3	3	2	4	9	9	7
ženski	134	7	3	-	11	33	26	15	12
KALESIJA									
ukupno	273	14	15	5	12	50	46	24	19
muški	99	10	8	4	3	6	9	11	3
ženski	174	4	7	1	9	44	37	13	16
KLADANJ									
ukupno	78	6	2	1	6	18	12	14	2
muški	25	2	2	-	2	3	2	5	1
ženski	53	4	-	1	4	15	10	9	1
LUKAVAC									
ukupno	200	6	4	4	19	40	35	17	13
muški	58	3	-	3	3	3	6	5	9
ženski	142	3	4	1	16	37	29	12	4
SAPNA									
ukupno	66	3	1	1	9	19	12	5	5
muški	18	3	-	1	1	5	3	1	1
ženski	48	-	1	-	8	14	9	4	4
SREBRENİK									
ukupno	280	9	9	12	31	41	43	38	20
muški	101	5	3	4	11	4	14	12	13
ženski	179	4	6	8	20	37	29	26	7
TEOČAK									
ukupno	53	1	1	2	6	15	6	2	3
muški	22	1	1	2	2	3	-	1	1
ženski	31	-	-	-	4	12	6	1	2
ŽIVINICE									
ukupno	419	19	32	11	30	85	76	45	31
muški	131	8	12	9	10	13	16	15	12
ženski	288	11	20	2	20	72	60	30	19

unutar FBiH i iz RS i BD BiH), po kantonima i općinama, 2018 (nastavak)
 The FBiH and from RS and BD BiH, by cantons and municipalities, 2018 (continued)

age groups										Immigrants to
40-44	45-49	50-54	55-59	60-64	65-69	70-74	75-79	80-84	85+	
										TUZLANSKI KANTON
151	113	114	125	103	73	28	25	11	7	total
73	49	52	56	54	32	12	13	5	2	males
78	64	62	69	49	41	16	12	6	5	females
										BANOVIĆI
4	3	6	3	3	2	-	1	1	-	total
2	1	-	1	1	-	-	-	-	-	males
2	2	6	2	2	2	-	1	1	-	females
										ČELIĆ
8	4	1	4	2	2	1	1	1	-	total
4	1	-	1	1	2	-	-	1	-	males
4	3	1	3	1	-	1	1	-	-	females
										DOBOJ - ISTOK
4	1	-	4	1	-	-	-	-	-	total
2	-	-	4	-	-	-	-	-	-	males
2	1	-	-	1	-	-	-	-	-	females
										GRAČANICA
11	5	8	5	4	2	2	1	-	1	total
3	3	3	-	3	1	1	1	-	-	males
8	2	5	5	1	1	1	-	-	1	females
										GRAD TUZLA
45	34	34	37	34	27	11	13	3	3	total
25	17	15	16	18	16	7	8	1	1	males
20	17	19	21	16	11	4	5	2	2	females
										GRADAČAC
11	7	6	9	10	3	-	2	2	1	total
4	4	4	3	7	2	-	-	-	-	males
7	3	2	6	3	1	-	2	2	1	females
										KALESIJA
17	16	14	16	8	9	2	3	2	1	total
7	8	5	12	6	2	-	3	2	-	males
10	8	9	4	2	7	2	-	-	1	females
										KLADANJ
3	6	1	-	2	3	1	1	-	-	total
3	-	1	-	1	3	-	-	-	-	males
-	6	-	-	1	-	1	1	-	-	females
										LUKAVAC
14	5	8	14	11	8	1	-	1	-	total
5	-	6	6	5	2	1	-	1	-	males
9	5	2	8	6	6	-	-	-	-	females
										SAPNA
4	-	3	1	1	1	-	1	-	-	total
1	-	1	1	-	-	-	-	-	-	males
3	-	2	-	1	1	-	1	-	-	females
										SREBRENİK
15	12	14	14	8	8	4	2	-	-	total
10	6	6	6	3	2	1	1	-	-	males
5	6	8	8	5	6	3	1	-	-	females
										TEOČAK
3	5	5	-	4	-	-	-	-	-	total
1	3	4	-	3	-	-	-	-	-	males
2	2	1	-	1	-	-	-	-	-	females
										ŽIVINICE
12	15	14	18	15	8	6	-	1	1	total
6	6	7	6	6	2	2	-	-	1	males
6	9	7	12	9	6	4	-	1	-	females

6 - Doseljeno stanovništvo u FBiH po starosti i spolu (uključujući kretanje stanovništva)
Immigrants to FBiH by age and sex (including the population movements inside)

Doseljeni u	starosne grupe								
	ukupno <i>Total</i>	0-4	5-9	10-14	15-19	20-24	25-29	30-34	35-39
ZENIČKO-DOBOJSKI KANTON									
ukupno	2.089	75	78	61	202	377	342	227	177
muški	701	31	38	28	56	67	100	76	63
ženski	1.388	44	40	33	146	310	242	151	114
BREZA									
ukupno	118	9	9	6	10	21	13	16	11
muški	38	4	2	4	4	6	2	6	3
ženski	80	5	7	2	6	15	11	10	8
DOBOJ - JUG									
ukupno	66	3	2	2	5	14	14	6	6
muški	21	3	2	2	1	-	3	1	2
ženski	45	-	-	-	4	14	11	5	4
GRAD ZENICA									
ukupno	561	17	20	12	44	108	95	62	42
muški	196	6	10	3	18	17	30	22	16
ženski	365	11	10	9	26	91	65	40	26
KAKANJ									
ukupno	187	7	5	3	18	26	46	22	22
muški	53	4	1	1	3	5	9	8	5
ženski	134	3	4	2	15	21	37	14	17
MAGLAJ									
ukupno	197	5	4	7	23	36	26	19	12
muški	65	-	2	4	4	7	11	7	5
ženski	132	5	2	3	19	29	15	12	7
OLOVO									
ukupno	81	5	5	2	2	11	18	10	4
muški	34	1	2	2	-	2	8	5	2
ženski	47	4	3	-	2	9	10	5	2
TEŠANJ									
ukupno	287	7	9	8	24	71	39	31	27
muški	95	3	4	3	5	18	15	9	7
ženski	192	4	5	5	19	53	24	22	20
USORA									
ukupno	34	-	-	-	2	5	3	2	4
muški	11	-	-	-	-	1	1	-	2
ženski	23	-	-	-	2	4	2	2	2
VAREŠ									
ukupno	61	1	-	3	7	4	8	6	4
muški	31	-	-	1	5	-	4	4	3
ženski	30	1	-	2	2	4	4	2	1
VISOKO									
ukupno	216	13	8	11	26	27	43	22	26
muški	63	6	5	5	5	2	9	4	12
ženski	153	7	3	6	21	25	34	18	14
ZAVIDOVIĆI									
ukupno	138	2	9	4	20	30	13	15	11
muški	41	1	5	1	4	6	2	4	3
ženski	97	1	4	3	16	24	11	11	8
ŽEPČE									
ukupno	143	6	7	3	21	24	24	16	8
muški	53	3	5	2	7	3	6	6	3
ženski	90	3	2	1	14	21	18	10	5
BOSANSKO - PODRINJSKI KANTON									
ukupno	257	11	5	4	18	33	31	32	23
muški	130	3	3	2	9	16	8	17	13
ženski	127	8	2	2	9	17	23	15	10

unutar FBiH i iz RS i BD BiH), po kantonima i općinama, 2018 (nastavak)
 The FBiH and from RS and BD BiH, by cantons and municipalities, 2018 (continued)

age groups										Immigrants to
40-44	45-49	50-54	55-59	60-64	65-69	70-74	75-79	80-84	85+	
ZENIČKO-DOBOJSKI KANTON										
103	86	71	67	64	56	35	17	35	16	<i>total</i>
48	38	33	28	27	27	16	6	14	5	<i>males</i>
55	48	38	39	37	29	19	11	21	11	<i>females</i>
BREZA										
4	2	4	4	6	-	2	1	-	-	<i>total</i>
1	1	-	2	2	-	1	-	-	-	<i>males</i>
3	1	4	2	4	-	1	1	-	-	<i>females</i>
DOBOJ - JUG										
3	1	4	1	2	1	-	1	-	1	<i>total</i>
3	1	1	1	1	-	-	-	-	-	<i>males</i>
-	-	3	-	1	1	-	1	-	1	<i>females</i>
GRAD ZENICA										
30	20	19	22	17	23	11	6	9	4	<i>total</i>
14	9	10	12	7	10	6	1	5	-	<i>males</i>
16	11	9	10	10	13	5	5	4	4	<i>females</i>
KAKANJ										
7	7	4	6	2	3	4	2	3	-	<i>total</i>
4	1	1	2	2	3	2	1	1	-	<i>males</i>
3	6	3	4	-	-	2	1	2	-	<i>females</i>
MAGLAJ										
9	15	5	4	11	7	7	2	4	1	<i>total</i>
4	7	-	1	4	4	3	1	1	-	<i>males</i>
5	8	5	3	7	3	4	1	3	1	<i>females</i>
OLOVO										
2	3	6	4	3	2	1	-	2	1	<i>total</i>
1	2	3	2	3	-	-	-	-	1	<i>males</i>
1	1	3	2	-	2	1	-	2	-	<i>females</i>
TEŠANJ										
14	12	12	10	3	5	5	1	6	3	<i>total</i>
6	4	7	3	2	1	3	1	2	2	<i>males</i>
8	8	5	7	1	4	2	-	4	1	<i>females</i>
USORA										
2	-	3	-	1	1	-	1	5	5	<i>total</i>
-	-	2	-	-	1	-	1	1	2	<i>males</i>
2	-	1	-	1	-	-	-	4	3	<i>females</i>
VAREŠ										
3	6	2	2	9	4	2	-	-	-	<i>total</i>
1	4	2	-	3	3	1	-	-	-	<i>males</i>
2	2	-	2	6	1	1	-	-	-	<i>females</i>
VISOKO										
17	8	3	5	-	2	-	1	3	1	<i>total</i>
7	2	2	2	-	-	-	-	2	-	<i>males</i>
10	6	1	3	-	2	-	1	1	1	<i>females</i>
ZAVIDOVICI										
9	6	4	4	3	5	-	2	1	-	<i>total</i>
5	3	1	-	1	3	-	1	1	-	<i>males</i>
4	3	3	4	2	2	-	1	-	-	<i>females</i>
ŽEPČE										
3	6	5	5	7	3	3	-	2	-	<i>total</i>
2	4	4	3	2	2	-	-	1	-	<i>males</i>
1	2	1	2	5	1	3	-	1	-	<i>females</i>
BOSANSKO-PODRINJSKI KANTON										
15	13	12	16	20	11	4	3	5	1	<i>total</i>
10	7	8	12	9	7	1	3	2	-	<i>males</i>
5	6	4	4	11	4	3	-	3	1	<i>females</i>

6 - Doseljeno stanovništvo u FBiH po starosti i spolu (uključujući kretanje stanovništva)
Immigrants to FBiH by age and sex (including the population movements inside)

Doseljeni u	starosne grupe								
	ukupno <i>Total</i>	0-4	5-9	10-14	15-19	20-24	25-29	30-34	35-39
FOČA									
ukupno	30	1	-	2	-	3	4	2	4
muški	15	-	-	1	-	-	-	1	3
ženski	15	1	-	1	-	3	4	1	1
GRAD GORAŽDE									
ukupno	214	10	3	2	17	30	27	27	19
muški	109	3	2	1	9	16	8	15	10
ženski	105	7	1	1	8	14	19	12	9
PALE									
ukupno	13	-	2	-	1	-	-	3	-
muški	6	-	1	-	-	-	-	1	-
ženski	7	-	1	-	1	-	-	2	-
SREDNJOBOSANSKI KANTON									
ukupno	1.683	41	53	35	159	309	281	169	134
muški	543	19	23	19	38	41	64	54	58
ženski	1.140	22	30	16	121	268	217	115	76
BUGOJNO									
ukupno	272	7	5	7	24	51	55	31	16
muški	89	3	2	3	6	7	12	10	11
ženski	183	4	3	4	18	44	43	21	5
BUSOVAČA									
ukupno	128	2	4	1	18	23	20	8	14
muški	40	1	2	-	3	2	4	3	7
ženski	88	1	2	1	15	21	16	5	7
DOBRETIĆI									
ukupno	4	-	-	-	1	-	-	-	2
muški	4	-	-	-	1	-	-	-	2
ženski	0	-	-	-	-	-	-	-	-
DONJI VAKUF									
ukupno	93	-	5	3	9	22	12	8	10
muški	27	-	2	2	2	2	2	1	2
ženski	66	-	3	1	7	20	10	7	8
FOJNICA									
ukupno	100	2	4	2	15	18	16	8	9
muški	35	1	1	1	3	2	4	2	6
ženski	65	1	3	1	12	16	12	6	3
GORNJI VAKUF-USKOPLJE									
ukupno	97	2	5	2	15	21	6	12	8
muški	30	1	4	1	2	4	2	5	2
ženski	67	1	1	1	13	17	4	7	6
JAJCE									
ukupno	126	3	4	3	9	25	14	12	8
muški	43	1	2	2	2	4	4	4	4
ženski	83	2	2	1	7	21	10	8	4
KISELJAK									
ukupno	137	3	6	2	14	15	27	12	10
muški	53	2	3	2	10	3	5	2	4
ženski	84	1	3	-	4	12	22	10	6
KREŠEVO									
ukupno	23	-	-	-	2	4	7	5	2
muški	9	-	-	-	1	1	2	4	-
ženski	14	-	-	-	1	3	5	1	2
NOVI TRAVNIK									
ukupno	139	3	4	1	13	32	29	13	11
muški	36	2	1	-	1	3	6	6	3
ženski	103	1	3	1	12	29	23	7	8

unutar FBiH i iz RS i BD BiH), po kantonima i općinama, 2018 (nastavak)
The FBiH and from RS and BD BiH, by cantons and municipalities, 2018 (continued)

age groups										Immigrants to
40-44	45-49	50-54	55-59	60-64	65-69	70-74	75-79	80-84	85+	
										FOČA
-	1	3	3	5	1	-	1	-	-	total
-	-	2	3	3	1	-	1	-	-	males
-	1	1	-	2	-	-	-	-	-	females
										GRAD GORAŽDE
13	11	9	10	14	10	4	2	5	1	total
9	6	6	7	6	6	1	2	2	-	males
4	5	3	3	8	4	3	-	3	1	females
										PALE
2	1	-	3	1	-	-	-	-	-	total
1	1	-	2	-	-	-	-	-	-	males
1	-	-	1	1	-	-	-	-	-	females
										SREDNJOBOSANSKI KANTON
89	66	64	83	55	56	18	29	32	10	total
45	31	30	38	21	30	9	9	9	5	males
44	35	34	45	34	26	9	20	23	5	females
										BUGOJNO
13	7	8	17	13	13	2	2	1	-	total
6	3	5	7	4	8	1	1	-	-	males
7	4	3	10	9	5	1	1	1	-	females
										BUSOVAČA
7	6	9	3	4	3	2	3	-	1	total
4	4	4	-	1	2	1	1	-	1	males
3	2	5	3	3	1	1	2	-	-	females
										DOBRETIĆI
1	-	-	-	-	-	-	-	-	-	total
1	-	-	-	-	-	-	-	-	-	males
-	-	-	-	-	-	-	-	-	-	females
										DONJI VAKUF
7	3	1	5	2	3	-	2	-	1	total
4	1	1	5	-	2	-	-	-	1	males
3	2	-	-	2	1	-	2	-	-	females
										FOJNICA
5	4	1	7	5	2	1	-	-	1	total
1	3	1	4	3	1	1	-	-	1	males
4	1	-	3	2	1	-	-	-	-	females
										GORNJI VAKUF-USKOPLJE
7	7	3	4	2	-	1	1	1	-	total
3	3	2	1	-	-	-	-	-	-	males
4	4	1	3	2	-	1	1	1	-	females
										JAJCE
10	6	7	7	5	5	3	1	4	-	total
5	3	2	2	1	4	2	-	1	-	males
5	3	5	5	4	1	1	1	3	-	females
										KISELJAK
8	5	7	12	4	5	1	4	1	1	total
5	2	4	5	1	-	1	3	1	-	males
3	3	3	7	3	5	-	1	-	1	females
										KREŠEVO
1	-	1	-	1	-	-	-	-	-	total
-	-	-	-	1	-	-	-	-	-	males
1	-	1	-	-	-	-	-	-	-	females
										NOVI TRAVNIK
6	4	4	8	5	3	-	2	1	-	total
2	2	2	4	2	1	-	1	-	-	males
4	2	2	4	3	2	-	1	1	-	females

6 - Doseljeno stanovništvo u FBiH po starosti i spolu (uključujući kretanje stanovništva)
Immigrants to FBiH by age and sex (including the population movements inside)

Doseljeni u	starosne grupe								
	ukupno <i>Total</i>	0-4	5-9	10-14	15-19	20-24	25-29	30-34	35-39
TRAVNIK									
ukupno	335	11	9	11	22	62	54	40	27
muški	101	4	4	6	4	7	12	12	10
ženski	234	7	5	5	18	55	42	28	17
VITEZ									
ukupno	229	8	7	3	17	36	41	20	17
muški	76	4	2	2	3	6	11	5	7
ženski	153	4	5	1	14	30	30	15	10
HERCEGOVAČKO - NERETVANSKI KANTON									
ukupno	1.522	49	43	42	143	262	256	163	95
muški	632	25	28	21	72	73	85	60	34
ženski	890	24	15	21	71	189	171	103	61
ČAPLJINA									
ukupno	163	5	3	2	9	21	24	18	5
muški	69	1	2	1	5	7	6	8	2
ženski	94	4	1	1	4	14	18	10	3
ČITLUK									
ukupno	156	1	4	6	31	29	26	14	10
muški	57	1	3	2	21	8	6	1	2
ženski	99	-	1	4	10	21	20	13	8
GRAD MOSTAR									
ukupno	761	28	24	24	69	122	137	81	46
muški	331	16	16	14	27	37	46	35	15
ženski	430	12	8	10	42	85	91	46	31
JABLANICA									
ukupno	66	1	-	-	4	23	11	8	5
muški	19	1	-	-	1	2	7	3	-
ženski	47	-	-	-	3	21	4	5	5
KONJIC									
ukupno	134	7	4	2	7	21	24	13	13
muški	59	2	3	2	5	6	6	4	8
ženski	75	5	1	-	2	15	18	9	5
NEUM									
ukupno	40	-	1	1	2	6	7	1	4
muški	13	-	-	-	1	2	1	-	3
ženski	27	-	1	1	1	4	6	1	1
PROZOR									
ukupno	82	3	-	2	12	20	11	15	6
muški	29	2	-	-	6	6	5	2	2
ženski	53	1	-	2	6	14	6	13	4
RAVNO									
ukupno	21	-	-	-	1	2	-	6	1
muški	14	-	-	-	1	2	-	5	1
ženski	7	-	-	-	-	-	-	1	-
STOLAC									
ukupno	99	4	7	5	8	18	16	7	5
muški	41	2	4	2	5	3	8	2	1
ženski	58	2	3	3	3	15	8	5	4
ZAPADNOHERCEGOVAČKI KANTON									
ukupno	454	10	4	6	76	88	87	36	20
muški	202	4	1	4	54	29	17	11	9
ženski	252	6	3	2	22	59	70	25	11
GRAD ŠIROKI BRIJEG									
ukupno	207	5	3	1	66	49	35	12	8
muški	111	2	1	-	52	18	13	3	2
ženski	96	3	2	1	14	31	22	9	6

unutar FBiH i iz RS i BD BiH), po kantonima i općinama, 2018 (nastavak)

The FBiH and from RS and BD BiH, by cantons and municipalities, 2018 (continued)

age groups										Immigrants to
40-44	45-49	50-54	55-59	60-64	65-69	70-74	75-79	80-84	85+	
										TRAVNIK
9	16	15	7	11	13	6	8	12	2	total
4	7	7	2	5	7	2	2	5	1	males
5	9	8	5	6	6	4	6	7	1	females
										VITEZ
15	8	8	13	3	9	2	6	12	4	total
10	3	2	8	3	5	1	1	2	1	males
5	5	6	5	-	4	1	5	10	3	females
										HERCEGOVAČKO - NERETVANSKI KANTON
77	59	68	56	68	49	28	28	15	21	total
36	29	35	31	33	27	17	13	10	3	males
41	30	33	25	35	22	11	15	5	18	females
										ČAPLJINA
8	9	7	10	16	9	6	4	1	6	total
2	4	5	4	10	7	3	2	-	-	males
6	5	2	6	6	2	3	2	1	6	females
										ČITLUK
2	5	4	1	6	2	4	5	2	4	total
1	1	2	1	2	1	3	-	2	-	males
1	4	2	-	4	1	1	5	-	4	females
										GRAD MOSTAR
37	25	39	27	31	31	14	12	8	6	total
21	14	20	16	16	16	9	6	6	1	males
16	11	19	11	15	15	5	6	2	5	females
										JABLANICA
3	1	-	2	3	1	-	2	1	1	total
-	1	-	1	-	-	-	2	-	1	males
3	-	-	1	3	1	-	-	1	-	females
										KONJIC
12	7	6	6	4	3	1	1	1	2	total
7	4	4	1	2	1	1	1	-	1	males
5	3	2	5	2	2	-	-	-	1	females
										NEUM
3	3	6	2	2	-	-	2	-	-	total
-	2	2	2	-	-	-	-	-	-	males
3	1	4	-	2	-	-	2	-	-	females
										PROZOR
4	3	1	-	1	-	2	2	-	-	total
3	-	-	-	-	-	1	2	-	-	males
1	3	1	-	1	-	1	-	-	-	females
										RAVNO
2	4	1	-	1	1	-	-	1	1	total
1	1	1	-	1	1	-	-	-	-	males
1	3	-	-	-	-	-	-	1	1	females
										STOLAC
6	2	4	8	4	2	1	-	1	1	total
1	2	1	6	2	1	-	-	1	-	males
5	-	3	2	2	1	1	-	-	1	females
										ZAPADNOHERCEGOVAČKI KANTON
12	20	13	15	16	8	9	10	13	11	total
8	13	9	11	13	3	5	5	3	3	males
4	7	4	4	3	5	4	5	10	8	females
										GRAD ŠIROKI BRIJEG
5	6	5	3	2	1	3	2	1	-	total
3	4	3	3	2	-	2	2	1	-	males
2	2	2	-	-	1	1	-	-	-	females

6 - Doseljeno stanovništvo u FBiH po starosti i spolu (uključujući kretanje stanovništva)
Immigrants to FBiH by age and sex (including the population movements inside)

Doseljeni u	starosne grupe								
	ukupno <i>Total</i>	0-4	5-9	10-14	15-19	20-24	25-29	30-34	35-39
GRUDE									
ukupno	77	1	-	1	3	16	11	7	3
muški	30	1	-	1	1	6	1	2	1
ženski	47	-	-	-	2	10	10	5	2
LJUBUŠKI									
ukupno	119	3	1	1	6	13	29	11	4
muški	40	1	-	1	1	3	-	4	4
ženski	79	2	1	-	5	10	29	7	-
POSUŠJE									
ukupno	51	1	-	3	1	10	12	6	5
muški	21	-	-	2	-	2	3	2	2
ženski	30	1	-	1	1	8	9	4	3
KANTON SARAJEVO									
ukupno	9.057	488	660	298	449	957	1.405	1.180	862
muški	3.815	271	336	149	190	263	444	455	381
ženski	5.242	217	324	149	259	694	961	725	481
CENTAR SARAJEVO									
ukupno	1.218	71	78	47	55	115	192	136	134
muški	498	34	40	23	22	35	60	47	59
ženski	720	37	38	24	33	80	132	89	75
HADŽIĆI									
ukupno	278	8	10	10	20	45	41	28	29
muški	107	2	6	1	10	13	8	8	15
ženski	171	6	4	9	10	32	33	20	14
ILIDŽA									
ukupno	1.515	74	121	48	78	166	240	177	128
muški	638	38	56	23	35	35	73	69	56
ženski	877	36	65	25	43	131	167	108	72
ILIJAS									
ukupno	384	13	15	8	19	58	70	42	23
muški	165	9	6	3	7	16	24	20	13
ženski	219	4	9	5	12	42	46	22	10
NOVI GRAD SARAJEVO									
ukupno	2.761	165	223	92	113	262	427	408	278
muški	1.143	96	116	43	46	68	135	148	123
ženski	1.618	69	107	49	67	194	292	260	155
NOVO SARAJEVO									
ukupno	1.504	92	120	47	81	161	237	212	148
muški	651	56	65	29	37	54	83	82	64
ženski	853	36	55	18	44	107	154	130	84
STARI GRAD SARAJEVO									
ukupno	611	33	34	21	36	79	84	79	53
muški	247	18	16	13	14	19	23	35	19
ženski	364	15	18	8	22	60	61	44	34
TRNOVO									
ukupno	87	-	3	1	4	8	7	8	7
muški	49	-	-	-	3	2	3	4	4
ženski	38	-	3	1	1	6	4	4	3
VOGOŠČA									
ukupno	699	32	56	24	43	63	107	90	62
muški	317	18	31	14	16	21	35	42	28
ženski	382	14	25	10	27	42	72	48	34

unutar FBiH i iz RS i BD BiH), po kantonima i općinama, 2018 (nastavak)
The FBiH and from RS and BD BiH, by cantons and municipalities, 2018 (continued)

age groups										Immigrants to
40-44	45-49	50-54	55-59	60-64	65-69	70-74	75-79	80-84	85+	
										GRUDE
1	2	3	2	7	1	3	3	8	5	<i>total</i>
1	1	1	-	5	1	2	2	2	2	<i>males</i>
-	1	2	2	2	-	1	1	6	3	<i>females</i>
										LJUBUŠKI
5	6	4	7	7	6	3	3	4	6	<i>total</i>
3	3	4	5	6	2	1	1	-	1	<i>males</i>
2	3	-	2	1	4	2	2	4	5	<i>females</i>
										POSUŠJE
1	6	1	3	-	-	-	2	-	-	<i>total</i>
1	5	1	3	-	-	-	-	-	-	<i>males</i>
-	1	-	-	-	-	-	2	-	-	<i>females</i>
										KANTON SARAJEVO
543	392	383	409	414	276	137	104	61	39	<i>total</i>
266	187	188	193	208	133	57	45	30	19	<i>males</i>
277	205	195	216	206	143	80	59	31	20	<i>females</i>
										CENTAR SARAJEVO
94	65	54	52	57	31	14	10	8	5	<i>total</i>
41	34	23	23	30	13	5	1	4	4	<i>males</i>
53	31	31	29	27	18	9	9	4	1	<i>females</i>
										HADŽIĆI
13	10	12	19	13	12	4	2	2	-	<i>total</i>
6	4	7	6	9	7	3	1	1	-	<i>males</i>
7	6	5	13	4	5	1	1	1	-	<i>females</i>
										ILIDŽA
80	71	77	83	71	35	18	27	14	7	<i>total</i>
46	36	44	44	33	19	9	14	7	1	<i>males</i>
34	35	33	39	38	16	9	13	7	6	<i>females</i>
										ILJJAŠ
19	20	25	26	21	11	3	4	4	3	<i>total</i>
12	4	10	16	13	3	2	2	3	2	<i>males</i>
7	16	15	10	8	8	1	2	1	1	<i>females</i>
										NOVI GRAD SARAJEVO
160	102	100	108	117	106	37	36	14	13	<i>total</i>
67	58	51	48	56	49	14	14	7	4	<i>males</i>
93	44	49	60	61	57	23	22	7	9	<i>females</i>
										NOVO SARAJEVO
90	59	57	53	59	36	21	12	13	6	<i>total</i>
52	22	24	20	29	18	4	4	4	4	<i>males</i>
38	37	33	33	30	18	17	8	9	2	<i>females</i>
										STARI GRAD SARAJEVO
31	22	26	28	33	26	17	6	3	-	<i>total</i>
16	6	10	16	12	13	10	4	3	-	<i>males</i>
15	16	16	12	21	13	7	2	-	-	<i>females</i>
										TRNOVO
11	7	8	7	10	4	1	1	-	-	<i>total</i>
8	6	5	3	6	3	1	1	-	-	<i>males</i>
3	1	3	4	4	1	-	-	-	-	<i>females</i>
										VOGOŠĆA
45	36	24	33	33	15	22	6	3	5	<i>total</i>
18	17	14	17	20	8	9	4	1	4	<i>males</i>
27	19	10	16	13	7	13	2	2	1	<i>females</i>

6 - Dosljeno stanovništvo u FBiH po starosti i spolu (uključujući kretanje stanovništva)
Immigrants to FBiH by age and sex (including the population movements inside)

Dosljeni u	starosne grupe								
	ukupno <i>Total</i>	0-4	5-9	10-14	15-19	20-24	25-29	30-34	35-39
KANTON 10									
ukupno	296	5	7	6	16	31	39	34	23
muški	143	3	4	4	6	6	13	15	10
ženski	153	2	3	2	10	25	26	19	13
BOSANSKO GRAHOVO									
ukupno	29	1	-	1	-	-	1	1	3
muški	22	1	-	1	-	-	1	1	3
ženski	7	-	-	-	-	-	-	-	-
DRVAR									
ukupno	85	3	1	2	6	7	8	11	5
muški	41	2	-	1	2	3	3	6	1
ženski	44	1	1	1	4	4	5	5	4
GLAMOČ									
ukupno	40	-	1	1	-	3	4	1	1
muški	26	-	-	1	-	1	2	1	-
ženski	14	-	1	-	-	2	2	-	1
GRAD LIVNO									
ukupno	73	1	4	-	5	10	16	13	7
muški	26	-	3	-	2	1	3	5	2
ženski	47	1	1	-	3	9	13	8	5
KUPRES									
ukupno	29	-	-	2	-	2	3	2	4
muški	17	-	-	1	-	-	2	1	3
ženski	12	-	-	1	-	2	1	1	1
TOMISLAVGRAD									
ukupno	40	-	1	-	5	9	7	6	3
muški	11	-	1	-	2	1	2	1	1
ženski	29	-	-	-	3	8	5	5	2

unutar FBiH i iz RS i BD BiH), po kantonima i općinama, 2018 (nastavak)
The FBiH and from RS and BD BiH, by cantons and municipalities, 2018 (continued)

age groups										Immigrants to
40-44	45-49	50-54	55-59	60-64	65-69	70-74	75-79	80-84	85+	
										KANTON 10
21	15	20	17	22	16	7	7	5	5	<i>total</i>
12	11	13	12	12	11	4	3	1	3	<i>males</i>
9	4	7	5	10	5	3	4	4	2	<i>females</i>
										BOSANSKO GRAHOVO
3	3	5	4	5	1	-	-	-	1	<i>total</i>
2	3	4	3	3	-	-	-	-	-	<i>males</i>
1	-	1	1	2	1	-	-	-	1	<i>females</i>
										DRVAR
5	4	8	3	6	6	2	3	3	2	<i>total</i>
2	4	5	1	3	4	-	2	1	1	<i>males</i>
3	-	3	2	3	2	2	1	2	1	<i>females</i>
										GLAMOČ
6	1	2	3	3	6	4	2	1	1	<i>total</i>
4	-	1	3	2	5	4	1	-	1	<i>males</i>
2	1	1	-	1	1	-	1	1	-	<i>females</i>
										GRAD LIVNO
2	2	3	1	5	1	1	1	-	1	<i>total</i>
2	1	3	-	2	1	-	-	-	1	<i>males</i>
-	1	-	1	3	-	1	1	-	-	<i>females</i>
										KUPRES
3	4	1	2	3	2	-	1	-	-	<i>total</i>
2	3	-	2	2	1	-	-	-	-	<i>males</i>
1	1	1	-	1	1	-	1	-	-	<i>females</i>
										TOMISLAVGRAD
2	1	1	4	-	-	-	-	1	-	<i>total</i>
-	-	-	3	-	-	-	-	-	-	<i>males</i>
2	1	1	1	-	-	-	-	1	-	<i>females</i>

7 - Odseljeno stanovništvo iz FBiH po starosti i spolu (uključujući kretanje stanovništva)
Emmigrants from FBiH by age and sex (including the population movements inside)

Odseljeni iz	starosne grupe								
	ukupno <i>Total</i>	0-4	5-9	10-14	15-19	20-24	25-29	30-34	35-39
FEDERACIJA BiH									
ukupno	23.075	914	1.090	634	1.709	3.173	3.493	2.788	2.089
muški	9.255	486	550	333	678	726	1.033	1.113	961
ženski	13.820	428	540	301	1.031	2.447	2.460	1.675	1.128
UNSKO - SANSKI KANTON									
ukupno	2.478	64	67	58	234	422	346	309	247
muški	995	33	37	25	89	80	87	155	128
ženski	1.483	31	30	33	145	342	259	154	119
BOSANSKA KRUPA									
ukupno	349	6	17	10	38	44	48	54	40
muški	133	1	7	3	17	6	6	21	24
ženski	216	5	10	7	21	38	42	33	16
BOSANSKI PETROVAC									
ukupno	175	5	5	1	19	29	8	16	10
muški	97	3	4	0	12	11	5	11	7
ženski	78	2	1	1	7	18	3	5	3
BUŽIM									
ukupno	220	5	7	12	15	49	33	28	25
muški	82	2	5	9	1	4	11	14	15
ženski	138	3	2	3	14	45	22	14	10
GRAD BIHAĆ									
ukupno	351	15	13	6	22	75	66	35	22
muški	105	9	10	2	6	9	14	9	8
ženski	246	6	3	4	16	66	52	26	14
GRAD CAZIN									
ukupno	493	14	11	7	48	89	77	76	72
muški	204	7	5	3	12	16	21	51	35
ženski	289	7	6	4	36	73	56	25	37
KLJUČ									
ukupno	187	3	-	6	22	41	19	15	18
muški	78	1	-	3	13	11	5	6	8
ženski	109	2	-	3	9	30	14	9	10
SANSKI MOST									
ukupno	398	10	3	11	40	47	47	47	25
muški	179	6	1	2	18	16	12	25	14
ženski	219	4	2	9	22	31	35	22	11
VELIKA KLADUŠA									
ukupno	305	6	11	5	30	48	48	38	35
muški	117	4	5	3	10	7	13	18	17
ženski	188	2	6	2	20	41	35	20	18
KANTON POSAVSKI									
ukupno	203	4	4	4	8	31	31	24	16
muški	82	-	3	2	2	9	12	9	4
ženski	121	4	1	2	6	22	19	15	12
DOMALJEVAC - ŠAMAC									
ukupno	20	-	-	-	1	2	1	5	-
muški	8	-	-	-	-	1	-	1	-
ženski	12	-	-	-	1	1	1	4	-
ODŽAK									
ukupno	108	3	3	2	4	17	18	12	10
muški	43	-	2	1	1	4	9	5	2
ženski	65	3	1	1	3	13	9	7	8
ORAŠJE									
ukupno	75	1	1	2	3	12	12	7	6
muški	31	-	1	1	1	4	3	3	2
ženski	44	1	-	1	2	8	9	4	4

unutar FBiH i u RS i BD BiH i inozemstvo), po kantonima i općinama, 2018
The FBiH and from RS and BD BiH, by cantons and municipalities, 2018

age groups										Emmigrants from
40-44	45-49	50-54	55-59	60-64	65-69	70-74	75-79	80-84	85+	
										THE FEDERATION OF BiH
1.461	997	912	928	916	755	379	356	310	171	total
731	488	448	456	420	366	160	131	120	55	males
730	509	464	472	496	389	219	225	190	116	females
										UNSKO - SANSKI KANTON
192	128	74	80	87	62	36	28	35	9	total
95	62	40	39	38	36	22	11	16	2	males
97	66	34	41	49	26	14	17	19	7	females
										BOSANSKA KRUPA
24	12	7	7	11	9	4	8	6	4	total
12	8	5	3	7	5	2	3	2	1	males
12	4	2	4	4	4	2	5	4	3	females
										BOSANSKI PETROVAC
7	6	8	14	10	14	6	6	9	2	total
5	4	4	6	6	8	4	2	4	1	males
2	2	4	8	4	6	2	4	5	1	females
										BUŽIM
15	7	8	4	7	-	4	1	-	-	total
7	2	2	2	4	-	3	1	-	-	males
8	5	6	2	3	-	1	-	-	-	females
										GRAD BIHAĆ
16	26	14	14	10	7	4	1	5	-	total
5	9	9	5	2	4	2	-	2	-	males
11	17	5	9	8	3	2	1	3	-	females
										GRAD CAZIN
41	22	6	5	12	4	5	2	2	-	total
22	13	5	3	4	1	3	2	1	-	males
19	9	1	2	8	3	2	-	1	-	females
										KLJUČ
14	11	5	9	7	12	-	1	4	-	total
6	7	2	5	2	6	-	-	3	-	males
8	4	3	4	5	6	-	1	1	-	females
										SANSKI MOST
39	26	22	16	22	16	9	8	8	2	total
17	13	11	11	10	12	5	3	3	-	males
22	13	11	5	12	4	4	5	5	2	females
										VELIKA KLADUŠA
36	18	4	11	8	-	4	1	1	1	total
21	6	2	4	3	-	3	-	1	-	males
15	12	2	7	5	-	1	1	-	1	females
										KANTON POSAVSKI
22	10	13	5	8	10	4	3	2	4	total
14	5	4	2	4	7	3	2	-	-	males
8	5	9	3	4	3	1	1	2	4	females
										DOMALJEVAC - ŠAMAC
1	1	3	-	2	-	1	1	-	2	total
-	-	2	-	2	-	1	1	-	-	males
1	1	1	-	-	-	-	-	-	2	females
										ODŽAK
13	5	3	4	4	5	3	1	-	1	total
7	2	1	2	1	4	2	-	-	-	males
6	3	2	2	3	1	1	1	-	1	females
										ORAŠJE
8	4	7	1	2	5	-	1	2	1	total
7	3	1	-	1	3	-	1	-	-	males
1	1	6	1	1	2	-	-	2	1	females

7 - Odseljeno stanovništvo iz FBiH po starosti i spolu (uključujući kretanje stanovništva)
Emmigrants from FBiH by age and sex (including the population movements inside)

Odseljeni iz	starosne grupe								
	ukupno <i>Total</i>	0-4	5-9	10-14	15-19	20-24	25-29	30-34	35-39
TUZLANSKI KANTON									
ukupno	3.948	159	168	98	303	640	666	466	355
muški	1.520	89	79	55	105	128	198	191	174
ženski	2.428	70	89	43	198	512	468	275	181
BANOVIĆI									
ukupno	226	8	12	4	10	28	46	31	22
muški	99	6	6	2	2	6	19	10	15
ženski	127	2	6	2	8	22	27	21	7
ČELIĆ									
ukupno	165	7	5	8	23	35	25	19	12
muški	68	4	2	3	11	8	8	11	5
ženski	97	3	3	5	12	27	17	8	7
DOBOJ - ISTOK									
ukupno	92	1	-	-	8	31	19	7	7
muški	26	1	-	-	-	5	3	1	5
ženski	66	-	-	-	8	26	16	6	2
GRAČANICA									
ukupno	353	11	10	11	32	71	63	50	37
muški	112	7	2	5	14	7	15	19	14
ženski	241	4	8	6	18	64	48	31	23
GRAD TUZLA									
ukupno	871	42	35	27	53	99	124	90	88
muški	365	25	18	21	22	27	44	39	39
ženski	506	17	17	6	31	72	80	51	49
GRADAČAC									
ukupno	261	9	7	7	20	56	37	32	19
muški	95	4	3	3	5	18	10	13	9
ženski	166	5	4	4	15	38	27	19	10
KALESIJA									
ukupno	385	17	30	4	27	70	63	44	32
muški	139	7	16	2	5	14	11	16	14
ženski	246	10	14	2	22	56	52	28	18
KLADANJ									
ukupno	175	10	11	4	17	27	34	23	15
muški	73	4	6	3	7	4	11	12	9
ženski	102	6	5	1	10	23	23	11	6
LUKAVAC									
ukupno	340	12	17	7	22	49	58	39	31
muški	126	9	8	3	12	10	19	11	15
ženski	214	3	9	4	10	39	39	28	16
SAPNA									
ukupno	138	7	7	6	10	28	21	10	10
muški	57	3	5	5	2	4	6	3	6
ženski	81	4	2	1	8	24	15	7	4
SREBRENİK									
ukupno	353	8	12	9	30	54	61	37	40
muški	141	4	3	3	11	12	18	16	20
ženski	212	4	9	6	19	42	43	21	20
TEOČAK									
ukupno	111	1	5	2	15	14	14	15	7
muški	54	1	4	2	6	2	5	8	5
ženski	57	-	1	-	9	12	9	7	2
ŽIVINICE									
ukupno	478	26	17	9	36	78	101	69	35
muški	165	14	6	3	8	11	29	32	18
ženski	313	12	11	6	28	67	72	37	17

unutar FBiH i u RS i BD BiH i inozemstvo), po kantonima i općinama, 2018 (nastavak)
 The FBiH and from RS and BD BiH, by cantons and municipalities, 2018 (continued)

age groups										Emmigrants from
40-44	45-49	50-54	55-59	60-64	65-69	70-74	75-79	80-84	85+	
										TUZLANSKI KANTON
262	170	153	165	116	106	37	37	31	16	total
125	78	74	80	56	45	13	12	13	5	males
137	92	79	85	60	61	24	25	18	11	females
										BANOVIĆI
16	7	8	13	9	7	1	1	3	-	total
7	4	5	5	6	4	-	-	2	-	males
9	3	3	8	3	3	1	1	1	-	females
										ČELIĆ
5	5	6	6	5	2	1	1	-	-	total
4	3	2	2	2	1	1	1	-	-	males
1	2	4	4	3	1	-	-	-	-	females
										DOBOJ - ISTOK
1	4	5	6	2	-	-	1	-	-	total
1	2	2	3	2	-	-	1	-	-	males
-	2	3	3	-	-	-	-	-	-	females
										GRAČANICA
21	10	11	9	6	7	2	2	-	-	total
9	5	5	5	2	2	1	-	-	-	males
12	5	6	4	4	5	1	2	-	-	females
										GRAD TUZLA
76	39	38	40	34	39	13	12	14	8	total
30	14	18	21	17	17	1	3	5	4	males
46	25	20	19	17	22	12	9	9	4	females
										GRADAČAC
14	9	13	12	5	8	5	4	4	-	total
4	7	6	6	2	2	1	-	2	-	males
10	2	7	6	3	6	4	4	2	-	females
										KALESIJA
24	19	16	16	12	6	3	1	1	-	total
15	9	9	9	6	4	2	-	-	-	males
9	10	7	7	6	2	1	1	1	-	females
										KLADANJ
6	6	4	8	2	7	-	-	-	1	total
3	2	2	8	1	1	-	-	-	-	males
3	4	2	-	1	6	-	-	-	1	females
										LUKAVAC
19	13	17	16	14	10	4	7	3	2	total
9	4	7	6	5	3	2	2	1	-	males
10	9	10	10	9	7	2	5	2	2	females
										SAPNA
7	1	7	8	7	6	1	1	1	-	total
5	1	5	4	3	3	1	1	-	-	males
2	-	2	4	4	3	-	-	1	-	females
										SREBRENİK
35	24	9	10	13	4	4	1	2	-	total
19	12	5	4	6	3	4	-	1	-	males
16	12	4	6	7	1	-	1	1	-	females
										TEOČAK
11	7	6	4	2	5	1	1	-	1	total
4	4	5	3	1	3	-	1	-	-	males
7	3	1	1	1	2	1	-	-	1	females
										ŽIVINICE
27	26	13	17	5	5	2	5	3	4	total
15	11	3	4	3	2	-	3	2	1	males
12	15	10	13	2	3	2	2	1	3	females

7 - Odseljeno stanovništvo iz FBiH po starosti i spolu (uključujući kretanje stanovništva)
Emmigrants from FBiH by age and sex (including the population movements inside)

Odseljeni iz	starosne grupe								
	ukupno <i>Total</i>	0-4	5-9	10-14	15-19	20-24	25-29	30-34	35-39
ZENIČKO-DOBOJSKI KANTON									
ukupno	3.026	82	81	82	230	525	519	335	245
muški	1.161	43	42	42	69	121	180	141	116
ženski	1.865	39	39	40	161	404	339	194	129
BREZA									
ukupno	161	5	3	4	15	18	36	18	10
muški	65	3	2	-	3	6	9	8	7
ženski	96	2	1	4	12	12	27	10	3
DOBOJ - JUG									
ukupno	70	1	2	1	6	16	6	9	4
muški	23	-	1	1	3	1	2	4	-
ženski	47	1	1	-	3	15	4	5	4
GRAD ZENICA									
ukupno	760	12	15	20	54	127	123	87	58
muški	293	7	7	10	14	27	52	34	30
ženski	467	5	8	10	40	100	71	53	28
KAKANJ									
ukupno	287	5	6	8	23	52	50	33	22
muški	104	1	4	2	4	15	18	15	7
ženski	183	4	2	6	19	37	32	18	15
MAGLAJ									
ukupno	241	12	9	8	24	47	35	17	25
muški	83	4	4	5	6	6	13	7	11
ženski	158	8	5	3	18	41	22	10	14
OLOVO									
ukupno	191	7	3	3	16	37	29	28	13
muški	85	4	1	2	8	9	12	17	7
ženski	106	3	2	1	8	28	17	11	6
TEŠANJ									
ukupno	259	1	3	11	18	52	41	35	22
muški	98	1	1	6	8	10	10	12	10
ženski	161	-	2	5	10	42	31	23	12
USORA									
ukupno	33	1	1	-	5	3	5	5	4
muški	9	1	-	-	1	-	1	-	2
ženski	24	-	1	-	4	3	4	5	2
VAREŠ									
ukupno	128	4	3	1	8	14	31	8	7
muški	47	1	-	1	2	5	13	4	3
ženski	81	3	3	-	6	9	18	4	4
VISOKO									
ukupno	302	10	11	12	20	52	62	32	28
muški	113	4	5	7	8	14	16	16	14
ženski	189	6	6	5	12	38	46	16	14
ZAVIDOVIĆI									
ukupno	369	16	17	7	19	70	60	42	35
muški	164	12	12	4	8	24	25	15	15
ženski	205	4	5	3	11	46	35	27	20
ŽEPČE									
ukupno	225	8	8	7	22	37	41	21	17
muški	77	5	5	4	4	4	9	9	10
ženski	148	3	3	3	18	33	32	12	7

unutar FBiH i u RS i BD BiH i inozemstvo), po kantonima i općinama, 2018 (nastavak)

The FBiH and from RS and BD BiH, by cantons and municipalities, 2018 (continued)

age groups										Emmigrants from
40-44	45-49	50-54	55-59	60-64	65-69	70-74	75-79	80-84	85+	
ZENIČKO-DOBOJSKI KANTON										
174	126	113	104	101	106	49	64	58	32	total
87	55	49	45	40	63	12	22	20	14	males
87	71	64	59	61	43	37	42	38	18	females
BREZA										
7	9	6	7	7	6	2	5	2	1	total
4	5	3	3	4	3	1	2	1	1	males
3	4	3	4	3	3	1	3	1	-	females
DOBOJ - JUG										
5	5	7	5	-	1	-	2	-	-	total
3	2	3	2	-	-	-	1	-	-	males
2	3	4	3	-	1	-	1	-	-	females
GRAD ZENICA										
47	28	21	27	35	32	17	25	19	13	total
24	13	9	11	13	18	4	10	6	4	males
23	15	12	16	22	14	13	15	13	9	females
KAKANJ										
14	7	9	12	9	16	2	3	11	5	total
7	3	6	4	3	7	-	1	5	2	males
7	4	3	8	6	9	2	2	6	3	females
MAGLAJ										
12	11	12	6	6	5	5	4	1	2	total
5	5	4	3	1	4	2	2	-	1	males
7	6	8	3	5	1	3	2	1	1	females
OLOVO										
6	10	10	5	10	6	5	2	1	-	total
2	3	5	3	5	5	1	-	1	-	males
4	7	5	2	5	1	4	2	-	-	females
TEŠANJ										
24	15	14	5	5	8	-	3	1	1	total
14	8	5	3	-	7	-	2	-	1	males
10	7	9	2	5	1	-	1	1	-	females
USORA										
1	1	1	4	-	1	-	1	-	-	total
-	-	1	2	-	1	-	-	-	-	males
1	1	-	2	-	-	-	1	-	-	females
VAREŠ										
2	2	8	11	10	4	4	8	1	2	total
-	-	2	5	5	3	1	1	-	1	males
2	2	6	6	5	1	3	7	1	1	females
VISOKO										
22	14	11	8	6	7	2	-	5	-	total
7	6	4	3	4	3	-	-	2	-	males
15	8	7	5	2	4	2	-	3	-	females
ZAVIDOVICI										
23	18	10	10	5	12	9	7	4	5	total
15	7	6	4	2	6	2	3	1	3	males
8	11	4	6	3	6	7	4	3	2	females
ŽEPČE										
11	6	4	4	8	8	3	4	13	3	total
6	3	1	2	3	6	1	-	4	1	males
5	3	3	2	5	2	2	4	9	2	females

7 - Odseljeno stanovništvo iz FBiH po starosti i spolu (uključujući kretanje stanovništva)
Emmigrants from FBiH by age and sex (including the population movements inside)

Odseljeni iz	starosne grupe								
	ukupno <i>Total</i>	0-4	5-9	10-14	15-19	20-24	25-29	30-34	35-39
BOSANSKO - PODRINJSKI KANTON									
ukupno	365	17	10	7	14	58	50	34	28
muški	171	5	6	2	6	20	23	19	18
ženski	194	12	4	5	8	38	27	15	10
FOČA									
ukupno	55	5	-	2	3	11	6	3	2
muški	27	1	-	1	2	3	4	2	1
ženski	28	4	-	1	1	8	2	1	1
GRAD GORAŽDE									
ukupno	279	10	10	5	11	39	40	29	24
muški	130	3	6	1	4	14	16	16	15
ženski	149	7	4	4	7	25	24	13	9
PALE									
ukupno	31	2	-	-	-	8	4	2	2
muški	14	1	-	-	-	3	3	1	2
ženski	17	1	-	-	-	5	1	1	-
SREDNJOBOSANSKI KANTON									
ukupno	2.073	35	55	42	202	435	370	231	152
muški	689	17	30	21	59	75	91	84	63
ženski	1.384	18	25	21	143	360	279	147	89
BUGOJNO									
ukupno	266	2	4	3	26	62	39	29	20
muški	76	-	-	2	4	4	7	9	7
ženski	190	2	4	1	22	58	32	20	13
BUSOVAČA									
ukupno	118	1	2	2	13	26	32	13	2
muški	34	1	1	2	3	2	10	4	1
ženski	84	-	1	-	10	24	22	9	1
DOBRETIĆI									
ukupno	18	-	-	1	2	2	1	3	1
muški	8	-	-	1	-	-	-	1	-
ženski	10	-	-	-	2	2	1	2	1
DONJI VAKUF									
ukupno	123	1	2	3	11	39	24	15	8
muški	38	1	2	1	2	8	4	6	3
ženski	85	-	-	2	9	31	20	9	5
FOJNICA									
ukupno	87	1	3	1	10	23	16	8	6
muški	30	-	1	1	5	4	4	3	3
ženski	57	1	2	-	5	19	12	5	3
GORNJI VAKUF - USKOPLJE									
ukupno	168	3	4	6	15	28	46	18	11
muški	54	1	1	2	7	5	13	8	6
ženski	114	2	3	4	8	23	33	10	5
JAJCE									
ukupno	195	5	10	9	18	25	30	12	15
muški	83	2	8	3	8	5	12	5	9
ženski	112	3	2	6	10	20	18	7	6
KISELJAK									
ukupno	159	2	3	3	20	27	22	20	18
muški	57	1	1	2	7	7	6	8	8
ženski	102	1	2	1	13	20	16	12	10
KREŠEVO									
ukupno	60	1	2	2	10	11	8	3	1
muški	22	-	1	2	5	2	1	2	-
ženski	38	1	1	-	5	9	7	1	1

unutar FBiH i u RS i BD BiH i inozemstvo), po kantonima i općinama, 2018 (nastavak)
 The FBiH and from RS and BD BiH, by cantons and municipalities, 2018 (continued)

age groups										Emmigrants from
40-44	45-49	50-54	55-59	60-64	65-69	70-74	75-79	80-84	85+	
BOSANSKO-PODRINJSKI KANTON										
21	14	16	21	13	16	7	20	15	4	total
12	5	9	13	5	9	4	5	9	1	males
9	9	7	8	8	7	3	15	6	3	females
FOČA										
5	2	2	1	5	3	1	1	3	-	total
3	1	2	1	2	2	-	-	2	-	males
2	1	-	-	3	1	1	1	1	-	females
GRAD GORAŽDE										
15	10	14	15	8	12	6	17	11	3	total
8	4	7	10	3	7	4	5	6	1	males
7	6	7	5	5	5	2	12	5	2	females
PALE										
1	2	-	5	-	1	-	2	1	1	total
1	-	-	2	-	-	-	-	1	-	males
-	2	-	3	-	1	-	2	-	1	females
SREDNJOBOSANSKI KANTON										
98	80	77	67	70	66	39	19	22	13	total
52	37	33	32	30	28	19	6	7	5	males
46	43	44	35	40	38	20	13	15	8	females
BUGOJNO										
15	15	11	6	10	10	6	2	3	3	total
11	7	5	5	6	3	2	1	1	2	males
4	8	6	1	4	7	4	1	2	1	females
BUSOVAČA										
2	3	4	6	2	3	4	1	1	1	total
1	-	2	2	1	-	4	-	-	-	males
1	3	2	4	1	3	-	1	1	1	females
DOBRETIĆI										
2	1	-	2	1	1	-	-	1	-	total
2	1	-	2	1	-	-	-	-	-	males
-	-	-	-	-	1	-	-	1	-	females
DONJI VAKUF										
4	2	5	3	2	2	1	-	1	-	total
2	1	4	1	1	1	-	-	1	-	males
2	1	1	2	1	1	1	-	-	-	females
FOJNICA										
2	5	4	1	3	1	2	-	1	-	total
1	2	1	-	2	1	2	-	-	-	males
1	3	3	1	1	-	-	-	1	-	females
GORNJI VAKUF-USKOPLJE										
6	4	3	4	8	5	2	1	4	-	total
2	-	2	1	2	1	-	1	2	-	males
4	4	1	3	6	4	2	-	2	-	females
JAJCE										
13	7	9	7	9	12	5	5	3	1	total
7	2	6	3	3	5	3	1	1	-	males
6	5	3	4	6	7	2	4	2	1	females
KISELJAK										
9	3	6	6	7	2	6	3	1	1	total
3	2	1	3	6	1	1	-	-	-	males
6	1	5	3	1	1	5	3	1	1	females
KREŠEVO										
2	2	4	6	2	1	-	1	2	2	total
1	2	2	2	1	-	-	-	1	-	males
1	-	2	4	1	1	-	1	1	2	females

7 - Odseljeno stanovništvo iz FBiH po starosti i spolu (uključujući kretanje stanovništva)
Emmigrants from FBiH by age and sex (including the population movements inside)

Odseljeni iz	starosne grupe								
	ukupno <i>Total</i>	0-4	5-9	10-14	15-19	20-24	25-29	30-34	35-39
NOVI TRAVNIK									
ukupno	214	6	5	6	15	40	37	29	15
muški	66	2	3	2	3	7	5	14	6
ženski	148	4	2	4	12	33	32	15	9
TRAVNIK									
ukupno	436	8	17	4	45	90	73	48	31
muški	146	5	11	3	8	20	20	11	14
ženski	290	3	6	1	37	70	53	37	17
VITEZ									
ukupno	229	5	3	2	17	62	42	33	24
muški	75	4	1	-	7	11	9	13	6
ženski	154	1	2	2	10	51	33	20	18
HERCEGOVAČKO - NERETVANSKI KANTON									
ukupno	1.733	37	47	53	164	304	275	191	119
muški	716	22	27	28	88	85	81	64	53
ženski	1.017	15	20	25	76	219	194	127	66
ČAPLJINA									
ukupno	211	8	9	7	17	32	29	27	24
muški	83	5	5	4	6	8	8	9	10
ženski	128	3	4	3	11	24	21	18	14
ČITLUK									
ukupno	163	7	6	2	44	21	37	14	8
muški	76	4	2	1	31	10	7	4	4
ženski	87	3	4	1	13	11	30	10	4
GRAD MOSTAR									
ukupno	682	12	20	19	45	119	108	79	49
muški	295	8	12	11	27	33	37	27	20
ženski	387	4	8	8	18	86	71	52	29
JABLANICA									
ukupno	95	-	5	8	9	15	16	13	4
muški	27	-	3	2	3	2	3	2	1
ženski	68	-	2	6	6	13	13	11	3
KONJIC									
ukupno	223	3	2	8	10	49	32	22	14
muški	89	2	2	3	6	10	9	11	7
ženski	134	1	-	5	4	39	23	11	7
NEUM									
ukupno	48	1	1	-	6	4	6	4	2
muški	22	-	1	-	2	1	2	2	1
ženski	26	1	-	-	4	3	4	2	1
PROZOR									
ukupno	152	3	1	3	25	35	21	15	9
muški	62	2	-	3	10	11	9	4	6
ženski	90	1	1	-	15	24	12	11	3
RAVNO									
ukupno	13	-	-	-	2	3	-	1	1
muški	5	-	-	-	-	1	-	1	-
ženski	8	-	-	-	2	2	-	-	1
STOLAC									
ukupno	146	3	3	6	6	26	26	16	8
muški	57	1	2	4	3	9	6	4	4
ženski	89	2	1	2	3	17	20	12	4

unutar FBiH i u RS i BD BiH i inozemstvo), po kantonima i općinama, 2018 (nastavak)

The FBiH and from RS and BD BiH, by cantons and municipalities, 2018 (continued)

age groups										Emmigrants from
40-44	45-49	50-54	55-59	60-64	65-69	70-74	75-79	80-84	85+	
										NOVI TRAVNIK
9	15	7	5	9	7	3	2	1	3	total
2	8	2	2	1	3	2	2	-	2	males
7	7	5	3	8	4	1	-	1	1	females
										TRAVNIK
26	15	18	17	15	15	5	4	4	1	total
14	7	6	9	6	8	2	1	1	-	males
12	8	12	8	9	7	3	3	3	1	females
										VITEZ
8	8	6	4	2	7	5	-	-	1	total
6	5	2	2	-	5	3	-	-	1	males
2	3	4	2	2	2	2	-	-	-	females
										HERCEGOVAČKO - NERETVANSKI KANTON
92	64	77	70	73	51	36	37	23	20	total
46	38	42	35	34	26	16	19	8	4	males
46	26	35	35	39	25	20	18	15	16	females
										ČAPLJINA
9	4	11	5	7	9	4	4	2	3	total
5	2	7	1	4	2	1	4	1	1	males
4	2	4	4	3	7	3	-	1	2	females
										ČITLUK
3	4	4	2	4	-	3	1	3	-	total
-	3	3	1	3	-	2	-	1	-	males
3	1	1	1	1	-	1	1	2	-	females
										GRAD MOSTAR
38	31	27	34	32	22	19	16	5	7	total
18	19	14	22	16	14	7	6	2	2	males
20	12	13	12	16	8	12	10	3	5	females
										JABLANICA
7	2	5	2	2	5	1	-	1	-	total
3	1	2	1	1	3	-	-	-	-	males
4	1	3	1	1	2	1	-	1	-	females
										KONJIC
13	7	15	10	13	6	4	5	5	5	total
7	5	9	5	6	1	2	2	1	1	males
6	2	6	5	7	5	2	3	4	4	females
										NEUM
6	4	2	3	2	-	-	4	1	2	total
4	2	2	1	1	-	-	3	-	-	males
2	2	-	2	1	-	-	1	1	2	females
										PROZOR
5	4	6	3	7	5	3	5	2	-	total
3	2	2	-	2	2	3	2	1	-	males
2	2	4	3	5	3	-	3	1	-	females
										RAVNO
1	3	-	1	-	-	1	-	-	-	total
-	3	-	-	-	-	-	-	-	-	males
1	-	-	1	-	-	1	-	-	-	females
										STOLAC
10	5	7	10	6	4	1	2	4	3	total
6	1	3	4	1	4	1	2	2	-	males
4	4	4	6	5	-	-	-	2	3	females

7 - Odseljeno stanovništvo iz FBiH po starosti i spolu (uključujući kretanje stanovništva)
Emmigrants from FBiH by age and sex (including the population movements inside)

Odseljeni iz	starosne grupe								
	ukupno <i>Total</i>	0-4	5-9	10-14	15-19	20-24	25-29	30-34	35-39
ZAPADNOHERCEGOVAČKI KANTON									
ukupno	499	11	8	15	75	108	88	58	18
muški	214	5	5	9	49	33	20	22	6
ženski	285	6	3	6	26	75	68	36	12
GRAD ŠIROKI BRIJEG									
ukupno	228	5	4	8	48	51	45	29	10
muški	97	2	3	5	34	17	11	7	4
ženski	131	3	1	3	14	34	34	22	6
GRUDE									
ukupno	67	2	-	1	9	16	13	6	-
muški	31	1	-	1	6	5	1	5	-
ženski	36	1	-	-	3	11	12	1	-
LJUBUŠKI									
ukupno	140	3	4	6	14	28	14	14	7
muški	57	1	2	3	6	10	2	6	2
ženski	83	2	2	3	8	18	12	8	5
POSUŠJE									
ukupno	64	1	-	-	4	13	16	9	1
muški	29	1	-	-	3	1	6	4	-
ženski	35	-	-	-	1	12	10	5	1
KANTON SARAJEVO									
ukupno	8.260	492	639	268	429	586	1.086	1.104	879
muški	3.494	266	316	144	194	152	323	411	387
ženski	4.766	226	323	124	235	434	763	693	492
CENTAR SARAJEVO									
ukupno	1.503	80	139	48	89	83	140	201	181
muški	642	48	67	27	38	23	43	73	80
ženski	861	32	72	21	51	60	97	128	101
HADŽIĆI									
ukupno	227	11	9	4	16	29	41	26	14
muški	95	9	7	4	7	8	14	7	5
ženski	132	2	2	-	9	21	27	19	9
ILIDŽA									
ukupno	1.167	84	80	38	47	100	177	161	118
muški	491	47	38	21	18	26	50	62	50
ženski	676	37	42	17	29	74	127	99	68
ILIJAS									
ukupno	322	20	24	7	23	38	49	35	39
muški	131	10	13	4	9	11	13	16	21
ženski	191	10	11	3	14	27	36	19	18
NOVI GRAD SARAJEVO									
ukupno	1.981	116	151	87	87	144	268	252	200
muški	835	65	76	47	38	33	77	89	92
ženski	1.146	51	75	40	49	111	191	163	108
NOVO SARAJEVO									
ukupno	1.706	117	127	48	89	94	217	241	196
muški	732	54	64	19	48	32	72	94	82
ženski	974	63	63	29	41	62	145	147	114
STARI GRAD SARAJEVO									
ukupno	837	43	70	23	54	52	116	127	77
muški	347	24	32	13	26	13	35	46	33
ženski	490	19	38	10	28	39	81	81	44

unutar FBiH i u RS i BD BiH i inozemstvo), po kantonima i općinama, 2018 (nastavak)
 The FBiH and from RS and BD BiH, by cantons and municipalities, 2018 (continued)

age groups										Emmigrants from
40-44	45-49	50-54	55-59	60-64	65-69	70-74	75-79	80-84	85+	
ZAPADNOHERCEGOVAČKI KANTON										
22	16	15	14	16	11	7	4	5	8	total
11	9	7	9	10	6	6	1	3	3	males
11	7	8	5	6	5	1	3	2	5	females
ŠIROKI BRIJEG										
6	4	7	5	1	3	-	-	1	1	total
2	4	2	3	1	2	-	-	-	-	males
4	-	5	2	-	1	-	-	1	1	females
GRUDE										
7	1	-	3	2	1	1	2	1	2	total
5	-	-	1	2	1	1	-	1	1	males
2	1	-	2	-	-	-	2	-	1	females
LJUBUŠKI										
7	10	7	2	8	7	3	-	1	5	total
3	4	4	2	4	3	3	-	-	2	males
4	6	3	-	4	4	-	-	1	3	females
POSUŠJE										
2	1	1	4	5	-	3	2	2	-	total
1	1	1	3	3	-	2	1	2	-	males
1	-	-	1	2	-	1	1	-	-	females
KANTON SARAJEVO										
551	365	349	380	407	297	146	127	107	48	total
276	187	174	186	188	128	58	45	40	19	males
275	178	175	194	219	169	88	82	67	29	females
CENTAR SARAJEVO										
89	68	67	70	82	74	33	28	15	16	total
50	31	30	31	30	32	17	11	4	7	males
39	37	37	39	52	42	16	17	11	9	females
HADŽIĆI										
18	8	11	14	10	6	3	3	4	-	total
8	3	6	7	5	2	-	1	2	-	males
10	5	5	7	5	4	3	2	2	-	females
ILIDŽA										
73	37	47	49	50	41	20	25	13	7	total
32	18	28	28	26	17	8	11	8	3	males
41	19	19	21	24	24	12	14	5	4	females
ILIJAS										
15	9	10	17	18	6	4	5	2	1	total
6	4	4	6	7	3	2	1	1	-	males
9	5	6	11	11	3	2	4	1	1	females
NOVI GRAD SARAJEVO										
128	95	84	97	89	73	41	31	27	11	total
69	44	45	46	39	35	18	10	8	4	males
59	51	39	51	50	38	23	21	19	7	females
NOVO SARAJEVO										
124	89	57	77	72	61	30	24	33	10	total
60	54	26	37	32	24	8	7	15	4	males
64	35	31	40	40	37	22	17	18	6	females
STARI GRAD SARAJEVO										
74	38	38	28	50	17	10	9	10	1	total
33	20	17	18	25	7	2	2	1	-	males
41	18	21	10	25	10	8	7	9	1	females

7 - Odseljeno stanovništvo iz FBiH po starosti i spolu (uključujući kretanje stanovništva)
Emmigrants from FBiH by age and sex (including the population movements inside)

Odseljeni iz	starosne grupe								
	ukupno <i>Total</i>	0-4	5-9	10-14	15-19	20-24	25-29	30-34	35-39
TRNOVO									
ukupno	57	2	3	-	1	1	11	5	5
muški	29	1	2	-	-	-	4	2	3
ženski	28	1	1	-	1	1	7	3	2
VOGOŠĆA									
ukupno	460	19	36	13	23	45	67	56	49
muški	192	8	17	9	10	6	15	22	21
ženski	268	11	19	4	13	39	52	34	28
KANTON 10									
ukupno	490	13	11	7	50	64	62	36	30
muški	213	6	5	5	17	23	18	17	12
ženski	277	7	6	2	33	41	44	19	18
BOSANSKO GRAHOVO									
ukupno	39	1	-	1	3	4	1	4	2
muški	23	1	-	1	1	2	1	2	1
ženski	16	-	-	-	2	2	-	2	1
DRVAR									
ukupno	127	2	5	2	17	18	14	5	10
muški	59	2	2	1	6	7	10	1	6
ženski	68	-	3	1	11	11	4	4	4
GLAMOČ									
ukupno	65	1	2	1	6	5	5	5	4
muški	26	1	-	-	2	3	1	4	1
ženski	39	-	2	1	4	2	4	1	3
GRAD LIVNO									
ukupno	111	3	2	1	10	16	17	8	7
muški	41	1	1	1	3	6	3	3	1
ženski	70	2	1	-	7	10	14	5	6
KUPRES									
ukupno	48	2	-	-	5	4	10	1	1
muški	22	-	-	-	2	-	2	-	1
ženski	26	2	-	-	3	4	8	1	-
TOMISLAVGRAD									
ukupno	100	4	2	2	9	17	15	13	6
muški	42	1	2	2	3	5	1	7	2
ženski	58	3	-	-	6	12	14	6	4

unutar FBiH i u RS i BD BiH i inozemstvo), po kantonima i općinama, 2018 (nastavak)

The FBiH and from RS and BD BiH, by cantons and municipalities, 2018 (continued)

age groups										Emmigrants from
40-44	45-49	50-54	55-59	60-64	65-69	70-74	75-79	80-84	85+	
										TRNOVO
4	3	6	7	5	2	1	-	-	1	total
1	3	3	4	4	1	-	-	-	1	males
3	-	3	3	1	1	1	-	-	-	females
										VOGOŠĆA
26	18	29	21	31	17	4	2	3	1	total
17	10	15	9	20	7	3	2	1	-	males
9	8	14	12	11	10	1	-	2	1	females
										KANTON 10
27	24	25	22	25	30	18	17	12	17	total
13	12	16	15	15	18	7	8	4	2	males
14	12	9	7	10	12	11	9	8	15	females
										BOSANSKO GRAHOVO
1	1	2	1	4	3	5	1	2	3	total
1	-	2	1	4	2	2	-	2	-	males
-	1	-	-	-	1	3	1	-	3	females
										DRVAR
5	5	4	4	10	9	4	5	-	8	total
2	3	3	2	5	3	2	4	-	-	males
3	2	1	2	5	6	2	1	-	8	females
										GLAMOČ
5	4	6	4	1	6	4	2	2	2	total
1	1	3	3	-	4	1	-	1	-	males
4	3	3	1	1	2	3	2	1	2	females
										GRAD LIVNO
6	6	8	5	2	6	2	3	6	3	total
2	1	6	4	-	4	1	1	1	2	males
4	5	2	1	2	2	1	2	5	1	females
										KUPRES
3	4	2	4	2	4	-	4	1	1	total
2	4	1	3	1	3	-	3	-	-	males
1	-	1	1	1	1	-	1	1	1	females
										TOMISLAVGRAD
7	4	3	4	6	2	3	2	1	-	total
5	3	1	2	5	2	1	-	-	-	males
2	1	2	2	1	-	2	2	1	-	females

**8 - Saldo migracija stanovništva FBiH po starosti i spolu (uključujući kretanje stanovništva unutar
Net migration of the population of FBiH by age and sex (including the population movements inside**

Dospeljeni u/ Odseljeni iz	Starosne grupe								
	Ukupno Total	0-4	5-9	10-14	15-19	20-24	25-29	30-34	35-39
FEDERACIJA BiH									
dospeljeni	20.014	874	1.021	568	1.444	2.909	3.220	2.368	1.673
odseljeni	23.075	914	1.090	634	1.709	3.173	3.493	2.788	2.089
saldo migracija	-3.061	-40	-69	-66	-265	-264	-273	-420	-416
UNSKO - SANSKI KANTON									
dospeljeni	1.565	55	45	30	142	312	239	152	106
odseljeni	2.478	64	67	58	234	422	346	309	247
saldo migracija	-913	-9	-22	-28	-92	-110	-107	-157	-141
BOSANSKA KRUPA									
dospeljeni	194	6	5	5	15	51	31	17	6
odseljeni	349	6	17	10	38	44	48	54	40
saldo migracija	-155	-	-12	-5	-23	7	-17	-37	-34
BOSANSKI PETROVAC									
dospeljeni	82	3	1	1	11	18	7	5	10
odseljeni	175	5	5	1	19	29	8	16	10
saldo migracija	-93	-2	-4	-	-8	-11	-1	-11	-
BUŽIM									
dospeljeni	135	8	6	1	15	36	21	20	5
odseljeni	220	5	7	12	15	49	33	28	25
saldo migracija	-85	3	-1	-11	-	-13	-12	-8	-20
GRAD BIHAĆ									
dospeljeni	387	11	18	9	32	55	67	42	28
odseljeni	351	15	13	6	22	75	66	35	22
saldo migracija	36	-4	5	3	10	-20	1	7	6
GRAD CAZIN									
dospeljeni	279	15	7	5	22	66	50	22	27
odseljeni	493	14	11	7	48	89	77	76	72
saldo migracija	-214	1	-4	-2	-26	-23	-27	-54	-45
KLJUČ									
dospeljeni	94	4	-	1	9	17	16	11	4
odseljeni	187	3	-	6	22	41	19	15	18
saldo migracija	-93	1	-	-5	-13	-24	-3	-4	-14
SANSKI MOST									
dospeljeni	247	6	-	5	17	30	25	24	17
odseljeni	398	10	3	11	40	47	47	47	25
saldo migracija	-151	-4	-3	-6	-23	-17	-22	-23	-8
VELIKA KLADUŠA									
dospeljeni	147	2	8	3	21	39	22	11	9
odseljeni	305	6	11	5	30	48	48	38	35
saldo migracija	-158	-4	-3	-2	-9	-9	-26	-27	-26
KANTON POSAVSKI									
dospeljeni	162	1	3	3	13	22	27	18	13
odseljeni	203	4	4	4	8	31	31	24	16
saldo migracija	-41	-3	-1	-1	5	-9	-4	-6	-3
DOMALJEVAC - ŠAMAC									
dospeljeni	21	-	-	-	3	2	2	-	1
odseljeni	20	-	-	-	1	2	1	5	-
saldo migracija	1	-	-	-	2	-	1	-5	1
ODŽAK									
dospeljeni	70	-	1	2	7	8	7	12	6
odseljeni	108	3	3	2	4	17	18	12	10
saldo migracija	-38	-3	-2	-	3	-9	-11	-	-4
ORAŠJE									
dospeljeni	71	1	2	1	3	12	18	6	6
odseljeni	75	1	1	2	3	12	12	7	6
saldo migracija	-4	-	1	-1	-	-	6	-1	-

FBiH i iz/u RS i iz/u BD BiH), po kantonima i općinama, 2018
The FBiH and to/from RS and to/from BD BiH), by cantons and municipalities, 2018

Age groups										Immigrants to/ Emmigrants from
40-44	45-49	50-54	55-59	60-64	65-69	70-74	75-79	80-84	85+	
THE FEDERATION OF BiH										
1.122	838	817	851	827	604	300	249	202	127	immigrants
1.461	997	912	928	916	755	379	356	310	171	emmigrants
-339	-159	-95	-77	-89	-151	-79	-107	-108	-44	net migration
UNSKO - SANSKI KANTON										
99	61	67	57	58	48	30	25	23	16	immigrants
192	128	74	80	87	62	36	28	35	9	emmigrants
-93	-67	-7	-23	-29	-14	-6	-3	-12	7	net migration
BOSANSKA KRUPA										
13	9	8	8	11	2	4	3	-	-	immigrants
24	12	7	7	11	9	4	8	6	4	emmigrants
-11	-3	1	1	-	-7	-	-5	-6	-4	net migration
BOSANSKI PETROVAC										
3	1	8	1	5	5	2	1	-	-	immigrants
7	6	8	14	10	14	6	6	9	2	emmigrants
-4	-5	-	-13	-5	-9	-4	-5	-9	-2	net migration
BUŽIM										
10	3	2	3	1	3	-	-	1	-	immigrants
15	7	8	4	7	-	4	1	-	-	emmigrants
-5	-4	-6	-1	-6	3	-4	-1	1	-	net migration
GRAD BIHAĆ										
21	12	14	19	8	12	13	11	8	7	immigrants
16	26	14	14	10	7	4	1	5	-	emmigrants
5	-14	-	5	-2	5	9	10	3	7	net migration
GRAD CAZIN										
14	15	11	7	11	2	2	-	2	1	immigrants
41	22	6	5	12	4	5	2	2	-	emmigrants
-27	-7	5	2	-1	-2	-3	-2	-	1	net migration
KLJUČ										
8	6	5	3	4	3	1	-	1	1	immigrants
14	11	5	9	7	12	-	1	4	-	emmigrants
-6	-5	-	-6	-3	-9	1	-1	-3	1	net migration
SANSKI MOST										
21	6	13	13	14	21	8	10	10	7	immigrants
39	26	22	16	22	16	9	8	8	2	emmigrants
-18	-20	-9	-3	-8	5	-1	2	2	5	net migration
VELIKA KLADUŠA										
9	9	6	3	4	-	-	-	1	-	immigrants
36	18	4	11	8	-	4	1	1	1	emmigrants
-27	-9	2	-8	-4	-	-4	-1	-	-1	net migration
KANTON POSAVSKI										
12	13	5	6	7	11	4	1	2	1	immigrants
22	10	13	5	8	10	4	3	2	4	emmigrants
-10	3	-8	1	-1	1	-	-2	-	-3	net migration
DOMALJEVAC - ŠAMAC										
2	5	1	1	2	-	2	-	-	-	immigrants
1	1	3	-	2	-	1	1	-	2	emmigrants
1	4	-2	1	-	-	1	-1	-	-2	net migration
ODŽAK										
3	5	2	5	2	6	1	1	1	1	immigrants
13	5	3	4	4	5	3	1	-	1	emmigrants
-10	-	-1	1	-2	1	-2	-	1	-	net migration
ORAŠJE										
7	3	2	-	3	5	1	-	1	-	immigrants
8	4	7	1	2	5	-	1	2	1	emmigrants
-1	-1	-5	-1	1	-	1	-1	-1	-1	net migration

**8 - Saldo migracija stanovništva FBiH po starosti i spolu (uključujući kretanje stanovništva unutar
Net migration of the population of FBiH by age and sex (including the population movements inside**

Dospeljeni u/ Odseljeni iz	Starosne grupe								
	Ukupno Total	0-4	5-9	10-14	15-19	20-24	25-29	30-34	35-39
TUZLANSKI KANTON									
dospeljeni	2.929	139	123	83	226	518	513	357	220
odseljeni	3.948	159	168	98	303	640	666	466	355
saldo migracija	-1.019	-20	-45	-15	-77	-122	-153	-109	-135
BANOVIĆI									
dospeljeni	120	7	8	3	13	20	23	13	10
odseljeni	226	8	12	4	10	28	46	31	22
saldo migracija	-106	-1	-4	-1	3	-8	-23	-18	-12
ČELIĆ									
dospeljeni	92	7	2	5	12	13	7	19	3
odseljeni	165	7	5	8	23	35	25	19	12
saldo migracija	-73	-	-3	-3	-11	-22	-18	-	-9
DOBOJ - ISTOK									
dospeljeni	75	1	3	1	13	22	10	9	6
odseljeni	92	1	-	-	8	31	19	7	7
saldo migracija	-17	-	3	1	5	-9	-9	2	-1
GRAČANICA									
dospeljeni	215	13	5	5	27	51	36	23	16
odseljeni	353	11	10	11	32	71	63	50	37
saldo migracija	-138	2	-5	-6	-5	-20	-27	-27	-21
GRAD TUZLA									
dospeljeni	859	42	35	30	35	107	172	124	73
odseljeni	871	42	35	27	53	99	124	90	88
saldo migracija	-12	-	-	3	-18	8	48	34	-15
GRADAČAC									
dospeljeni	199	11	6	3	13	37	35	24	19
odseljeni	261	9	7	7	20	56	37	32	19
saldo migracija	-62	2	-1	-4	-7	-19	-2	-8	-
KALESIJA									
dospeljeni	273	14	15	5	12	50	46	24	19
odseljeni	385	17	30	4	27	70	63	44	32
saldo migracija	-112	-3	-15	1	-15	-20	-17	-20	-13
KLADANJ									
dospeljeni	78	6	2	1	6	18	12	14	2
odseljeni	175	10	11	4	17	27	34	23	15
saldo migracija	-97	-4	-9	-3	-11	-9	-22	-9	-13
LUKAVAC									
dospeljeni	200	6	4	4	19	40	35	17	13
odseljeni	340	12	17	7	22	49	58	39	31
saldo migracija	-140	-6	-13	-3	-3	-9	-23	-22	-18
SAPNA									
dospeljeni	66	3	1	1	9	19	12	5	5
odseljeni	138	7	7	6	10	28	21	10	10
saldo migracija	-72	-4	-6	-5	-1	-9	-9	-5	-5
SREBRENİK									
dospeljeni	280	9	9	12	31	41	43	38	20
odseljeni	353	8	12	9	30	54	61	37	40
saldo migracija	-73	1	-3	3	1	-13	-18	1	-20
TEOČAK									
dospeljeni	53	1	1	2	6	15	6	2	3
odseljeni	111	1	5	2	15	14	14	15	7
saldo migracija	-58	-	-4	-	-9	1	-8	-13	-4
ŽIVINICE									
dospeljeni	419	19	32	11	30	85	76	45	31
odseljeni	478	26	17	9	36	78	101	69	35
saldo migracija	-59	-7	15	2	-6	7	-25	-24	-4

FBiH i iz/ u RS i iz/ u BD BiH), po kantonima i općinama, 2018 (nastavak)
The FBiH and to/from RS and to/from BD BiH), by cantons and municipalities, 2018 (continued)

Age groups										Immigrants to/ Emmigrants from
40-44	45-49	50-54	55-59	60-64	65-69	70-74	75-79	80-84	85+	
										TUZLANSKI KANTON
151	113	114	125	103	73	28	25	11	7	immigrants
262	170	153	165	116	106	37	37	31	16	emmigrants
-111	-57	-39	-40	-13	-33	-9	-12	-20	-9	net migration
										BANOVIĆI
4	3	6	3	3	2	-	1	1	-	immigrants
16	7	8	13	9	7	1	1	3	-	emmigrants
-12	-4	-2	-10	-6	-5	-1	-	-2	-	net migration
										ČELIĆ
8	4	1	4	2	2	1	1	1	-	immigrants
5	5	6	6	5	2	1	1	-	-	emmigrants
3	-1	-5	-2	-3	-	-	-	1	-	net migration
										DOBOJ - ISTOK
4	1	-	4	1	-	-	-	-	-	immigrants
1	4	5	6	2	-	-	1	-	-	emmigrants
3	-3	-5	-2	-1	-	-	-1	-	-	net migration
										GRAČANICA
11	5	8	5	4	2	2	1	-	1	immigrants
21	10	11	9	6	7	2	2	-	-	emmigrants
-10	-5	-3	-4	-2	-5	-	-1	-	1	net migration
										GRAD TUZLA
45	34	34	37	34	27	11	13	3	3	immigrants
76	39	38	40	34	39	13	12	14	8	emmigrants
-31	-5	-4	-3	-	-12	-2	1	-11	-5	net migration
										GRADAČAC
11	7	6	9	10	3	-	2	2	1	immigrants
14	9	13	12	5	8	5	4	4	-	emmigrants
-3	-2	-7	-3	5	-5	-5	-2	-2	1	net migration
										KALESIJA
17	16	14	16	8	9	2	3	2	1	immigrants
24	19	16	16	12	6	3	1	1	-	emmigrants
-7	-3	-2	-	-4	3	-1	2	1	1	net migration
										KLADANJ
3	6	1	-	2	3	1	1	-	-	immigrants
6	6	4	8	2	7	-	-	-	1	emmigrants
-3	-	-3	-8	-	-4	1	1	-	-1	net migration
										LUKAVAC
14	5	8	14	11	8	1	-	1	-	immigrants
19	13	17	16	14	10	4	7	3	2	emmigrants
-5	-8	-9	-2	-3	-2	-3	-7	-2	-2	net migration
										SAPNA
4	-	3	1	1	1	-	1	-	-	immigrants
7	1	7	8	7	6	1	1	1	-	emmigrants
-3	-1	-4	-7	-6	-5	-1	-	-1	-	net migration
										SREBRENİK
15	12	14	14	8	8	4	2	-	-	immigrants
35	24	9	10	13	4	4	1	2	-	emmigrants
-20	-12	5	4	-5	4	-	1	-2	-	net migration
										TEOČAK
3	5	5	-	4	-	-	-	-	-	immigrants
11	7	6	4	2	5	1	1	-	1	emmigrants
-8	-2	-1	-4	2	-5	-1	-1	-	-1	net migration
										ŽIVINICE
12	15	14	18	15	8	6	-	1	1	immigrants
27	26	13	17	5	5	2	5	3	4	emmigrants
-15	-11	1	1	10	3	4	-5	-2	-3	net migration

**8 - Saldo migracija stanovništva FBiH po starosti i spolu (uključujući kretanje stanovništva unutar
Net migration of the population of FBiH by age and sex (including the population movements inside**

Dospeljeni u/ Odseljeni iz	Starosne grupe								
	Ukupno Total	0-4	5-9	10-14	15-19	20-24	25-29	30-34	35-39
ZENIČKO-DOBOJSKI KANTON									
dospeljeni	2.089	75	78	61	202	377	342	227	177
odseljeni	3.026	82	81	82	230	525	519	335	245
saldo migracija	-937	-7	-3	-21	-28	-148	-177	-108	-68
BREZA									
dospeljeni	118	9	9	6	10	21	13	16	11
odseljeni	161	5	3	4	15	18	36	18	10
saldo migracija	-43	4	6	2	-5	3	-23	-2	1
DOBOJ - JUG									
dospeljeni	66	3	2	2	5	14	14	6	6
odseljeni	70	1	2	1	6	16	6	9	4
saldo migracija	-4	2	-	1	-1	-2	8	-3	2
GRAD ZENICA									
dospeljeni	561	17	20	12	44	108	95	62	42
odseljeni	760	12	15	20	54	127	123	87	58
saldo migracija	-199	5	5	-8	-10	-19	-28	-25	-16
KAKANJ									
dospeljeni	187	7	5	3	18	26	46	22	22
odseljeni	287	5	6	8	23	52	50	33	22
saldo migracija	-100	2	-1	-5	-5	-26	-4	-11	-
MAGLAJ									
dospeljeni	197	5	4	7	23	36	26	19	12
odseljeni	241	12	9	8	24	47	35	17	25
saldo migracija	-44	-7	-5	-1	-1	-11	-9	2	-13
OLOVO									
dospeljeni	81	5	5	2	2	11	18	10	4
odseljeni	191	7	3	3	16	37	29	28	13
saldo migracija	-110	-2	2	-1	-14	-26	-11	-18	-9
TEŠANJ									
dospeljeni	287	7	9	8	24	71	39	31	27
odseljeni	259	1	3	11	18	52	41	35	22
saldo migracija	28	6	6	-3	6	19	-2	-4	5
USORA									
dospeljeni	34	-	-	-	2	5	3	2	4
odseljeni	33	1	1	-	5	3	5	5	4
saldo migracija	1	-1	-1	-	-3	2	-2	-3	-
VAREŠ									
dospeljeni	61	1	-	3	7	4	8	6	4
odseljeni	128	4	3	1	8	14	31	8	7
saldo migracija	-67	-3	-3	2	-1	-10	-23	-2	-3
VISOKO									
dospeljeni	216	13	8	11	26	27	43	22	26
odseljeni	302	10	11	12	20	52	62	32	28
saldo migracija	-86	3	-3	-1	6	-25	-19	-10	-2
ZAVIDOVIĆI									
dospeljeni	138	2	9	4	20	30	13	15	11
odseljeni	369	16	17	7	19	70	60	42	35
saldo migracija	-231	-14	-8	-3	1	-40	-47	-27	-24
ŽEPČE									
dospeljeni	143	6	7	3	21	24	24	16	8
odseljeni	225	8	8	7	22	37	41	21	17
saldo migracija	-82	-2	-1	-4	-1	-13	-17	-5	-9
BOSANSKO - PODRINJSKI KANTON									
dospeljeni	257	11	5	4	18	33	31	32	23
odseljeni	365	17	10	7	14	58	50	34	28
saldo migracija	-108	-6	-5	-3	4	-25	-19	-2	-5

FBiH i iz/ u RS i iz/ u BD BiH), po kantonima i općinama, 2018 (nastavak)
The FBiH and to/from RS and to/from BD BiH), by cantons and municipalities, 2018 (continued)

Age groups										Immigrants to/ Emmigrants from
40-44	45-49	50-54	55-59	60-64	65-69	70-74	75-79	80-84	85+	
ZENIČKO-DOBOJSKI KANTON										
103	86	71	67	64	56	35	17	35	16	<i>immigrants</i>
174	126	113	104	101	106	49	64	58	32	<i>emmigrants</i>
-71	-40	-42	-37	-37	-50	-14	-47	-23	-16	<i>net migration</i>
BREZA										
4	2	4	4	6	-	2	1	-	-	<i>immigrants</i>
7	9	6	7	7	6	2	5	2	1	<i>emmigrants</i>
-3	-7	-2	-3	-1	-6	-	-4	-2	-1	<i>net migration</i>
DOBOJ - JUG										
3	1	4	1	2	1	-	1	-	1	<i>immigrants</i>
5	5	7	5	-	1	-	2	-	-	<i>emmigrants</i>
-2	-4	-3	-4	2	-	-	-1	-	1	<i>net migration</i>
GRAD ZENICA										
30	20	19	22	17	23	11	6	9	4	<i>immigrants</i>
47	28	21	27	35	32	17	25	19	13	<i>emmigrants</i>
-17	-8	-2	-5	-18	-9	-6	-19	-10	-9	<i>net migration</i>
KAKANJ										
7	7	4	6	2	3	4	2	3	-	<i>immigrants</i>
14	7	9	12	9	16	2	3	11	5	<i>emmigrants</i>
-7	-	-5	-6	-7	-13	2	-1	-8	-5	<i>net migration</i>
MAGLAJ										
9	15	5	4	11	7	7	2	4	1	<i>immigrants</i>
12	11	12	6	6	5	5	4	1	2	<i>emmigrants</i>
-3	4	-7	-2	5	2	2	-2	3	-1	<i>net migration</i>
OLOVO										
2	3	6	4	3	2	1	-	2	1	<i>immigrants</i>
6	10	10	5	10	6	5	2	1	-	<i>emmigrants</i>
-4	-7	-4	-1	-7	-4	-4	-2	1	1	<i>net migration</i>
TEŠANJ										
14	12	12	10	3	5	5	1	6	3	<i>immigrants</i>
24	15	14	5	5	8	-	3	1	1	<i>emmigrants</i>
-10	-3	-2	5	-2	-3	5	-2	5	2	<i>net migration</i>
USORA										
2	-	3	-	1	1	-	1	5	5	<i>immigrants</i>
1	1	1	4	-	1	-	1	-	-	<i>emmigrants</i>
1	-1	2	-4	1	-	-	-	5	5	<i>net migration</i>
VAREŠ										
3	6	2	2	9	4	2	-	-	-	<i>immigrants</i>
2	2	8	11	10	4	4	8	1	2	<i>emmigrants</i>
1	4	-6	-9	-1	-	-2	-8	-1	-2	<i>net migration</i>
VISOKO										
17	8	3	5	-	2	-	1	3	1	<i>immigrants</i>
22	14	11	8	6	7	2	-	5	-	<i>emmigrants</i>
-5	-6	-8	-3	-6	-5	-2	1	-2	1	<i>net migration</i>
ZAVIDOVIĆI										
9	6	4	4	3	5	-	2	1	-	<i>immigrants</i>
23	18	10	10	5	12	9	7	4	5	<i>emmigrants</i>
-14	-12	-6	-6	-2	-7	-9	-5	-3	-5	<i>net migration</i>
ŽEPČE										
3	6	5	5	7	3	3	-	2	-	<i>immigrants</i>
11	6	4	4	8	8	3	4	13	3	<i>emmigrants</i>
-8	-	1	1	-1	-5	-	-4	-11	-3	<i>net migration</i>
BOSANSKO - PODRINJSKI KANTON										
15	13	12	16	20	11	4	3	5	1	<i>immigrants</i>
21	14	16	21	13	16	7	20	15	4	<i>emmigrants</i>
-6	-1	-4	-5	7	-5	-3	-17	-10	-3	<i>net migration</i>

**8 - Saldo migracija stanovništva FBiH po starosti i spolu (uključujući kretanje stanovništva unutar
Net migration of the population of FBiH by age and sex (including the population movements inside**

Dospeljeni u/ Odseljeni iz	Starosne grupe								
	Ukupno Total	0-4	5-9	10-14	15-19	20-24	25-29	30-34	35-39
FOČA									
dospeljeni	30	1	-	2	-	3	4	2	4
odseljeni	55	5	-	2	3	11	6	3	2
saldo migracija	-25	-4	-	-	-3	-8	-2	-1	2
GRAD GORAŽDE									
dospeljeni	214	10	3	2	17	30	27	27	19
odseljeni	279	10	10	5	11	39	40	29	24
saldo migracija	-65	-	-7	-3	6	-9	-13	-2	-5
PALE									
dospeljeni	13	-	2	-	1	-	-	3	-
odseljeni	31	2	-	-	-	8	4	2	2
saldo migracija	-18	-2	2	-	1	-8	-4	1	-2
SREDNJOBOSANSKI KANTON									
dospeljeni	1.683	41	53	35	159	309	281	169	134
odseljeni	2.073	35	55	42	202	435	370	231	152
saldo migracija	-390	6	-2	-7	-43	-126	-89	-62	-18
BUGOJNO									
dospeljeni	272	7	5	7	24	51	55	31	16
odseljeni	266	2	4	3	26	62	39	29	20
saldo migracija	6	5	1	4	-2	-11	16	2	-4
BUSOVAČA									
dospeljeni	128	2	4	1	18	23	20	8	14
odseljeni	118	1	2	2	13	26	32	13	2
saldo migracija	10	1	2	-1	5	-3	-12	-5	12
DOBRETIĆI									
dospeljeni	4	-	-	-	1	-	-	-	2
odseljeni	18	-	-	1	2	2	1	3	1
saldo migracija	-14	-	-	-1	-1	-2	-1	-3	1
DONJI VAKUF									
dospeljeni	93	-	5	3	9	22	12	8	10
odseljeni	123	1	2	3	11	39	24	15	8
saldo migracija	-30	-1	3	-	-2	-17	-12	-7	2
FOJNICA									
dospeljeni	100	2	4	2	15	18	16	8	9
odseljeni	87	1	3	1	10	23	16	8	6
saldo migracija	13	1	1	1	5	-5	-	-	3
GORNJI VAKUF - USKOPLJE									
dospeljeni	97	2	5	2	15	21	6	12	8
odseljeni	168	3	4	6	15	28	46	18	11
saldo migracija	-71	-1	1	-4	-	-7	-40	-6	-3
JAJCE									
dospeljeni	126	3	4	3	9	25	14	12	8
odseljeni	195	5	10	9	18	25	30	12	15
saldo migracija	-69	-2	-6	-6	-9	0	-16	-	-7
KISELJAK									
dospeljeni	137	3	6	2	14	15	27	12	10
odseljeni	159	2	3	3	20	27	22	20	18
saldo migracija	-22	1	3	-1	-6	-12	5	-8	-8
KREŠEVO									
dospeljeni	23	-	-	-	2	4	7	5	2
odseljeni	60	1	2	2	10	11	8	3	1
saldo migracija	-37	-1	-2	-2	-8	-7	-1	2	1
NOVI TRAVNIK									
dospeljeni	139	3	4	1	13	32	29	13	11
odseljeni	214	6	5	6	15	40	37	29	15
saldo migracija	-75	-3	-1	-5	-2	-8	-8	-16	-4

FBiH i iz/u RS i iz/u BD BiH), po kantonima i općinama, 2018 (nastavak)
The FBiH and to/from RS and to/from BD BiH), by cantons and municipalities, 2018 (continued)

Age groups										Immigrants to/ Emmigrants from
40-44	45-49	50-54	55-59	60-64	65-69	70-74	75-79	80-84	85+	
-	1	3	3	5	1	-	1	-	-	FOČA
5	2	2	1	5	3	1	1	3	-	immigrants
-5	-1	1	2	-	-2	-1	-	-3	-	emmigrants
										net migration
13	11	9	10	14	10	4	2	5	1	GRAD GORAŽDE
15	10	14	15	8	12	6	17	11	3	immigrants
-2	1	-5	-5	6	-2	-2	-15	-6	-2	emmigrants
										net migration
2	1	-	3	1	-	-	-	-	-	PALE
1	2	-	5	-	1	-	2	1	1	immigrants
1	-1	-	-2	1	-1	-	-2	-1	-1	emmigrants
										net migration
89	66	64	83	55	56	18	29	32	10	SREDNJOBOSANSKI KANTON
98	80	77	67	70	66	39	19	22	13	immigrants
-9	-14	-13	16	-15	-10	-21	10	10	-3	emmigrants
										net migration
13	7	8	17	13	13	2	2	1	-	BUGOJNO
15	15	11	6	10	10	6	2	3	3	immigrants
-2	-8	-3	11	3	3	-4	-	-2	-3	emmigrants
										net migration
7	6	9	3	4	3	2	3	-	1	BUSOVAČA
2	3	4	6	2	3	4	1	1	1	immigrants
5	3	5	-3	2	-	-2	2	-1	-	emmigrants
										net migration
1	-	-	-	-	-	-	-	-	-	DOBRETIĆI
2	1	-	2	1	1	-	-	1	-	immigrants
-1	-1	-	-2	-1	-1	-	-	-1	-	emmigrants
										net migration
7	3	1	5	2	3	-	2	-	1	DONJI VAKUF
4	2	5	3	2	2	1	-	1	-	immigrants
3	1	-4	2	-	1	-1	2	-1	1	emmigrants
										net migration
5	4	1	7	5	2	1	-	-	1	FOJNICA
2	5	4	1	3	1	2	-	1	-	immigrants
3	-1	-3	6	2	1	-1	-	-1	1	emmigrants
										net migration
7	7	3	4	2	-	1	1	1	-	GORNJI VAKUF - USKOPLJE
6	4	3	4	8	5	2	1	4	-	immigrants
1	3	-	-	-6	-5	-1	-	-3	-	emmigrants
										net migration
10	6	7	7	5	5	3	1	4	-	JAJCE
13	7	9	7	9	12	5	5	3	1	immigrants
-3	-1	-2	-	-4	-7	-2	-4	1	-1	emmigrants
										net migration
8	5	7	12	4	5	1	4	1	1	KISELJAK
9	3	6	6	7	2	6	3	1	1	immigrants
-1	2	1	6	-3	3	-5	1	-	-	emmigrants
										net migration
1	-	1	-	1	-	-	-	-	-	KREŠEVO
2	2	4	6	2	1	-	1	2	2	immigrants
-1	-2	-3	-6	-1	-1	-	-1	-2	-2	emmigrants
										net migration
6	4	4	8	5	3	-	2	1	-	NOVI TRAVNIK
9	15	7	5	9	7	3	2	1	3	immigrants
-3	-11	-3	3	-4	-4	-3	-	-	-3	emmigrants
										net migration

**8 - Saldo migracija stanovništva FBiH po starosti i spolu (uključujući kretanje stanovništva unutar
Net migration of the population of FBiH by age and sex (including the population movements inside**

Dospeljeni u/ Odseljeni iz	Starosne grupe								
	Ukupno Total	0-4	5-9	10-14	15-19	20-24	25-29	30-34	35-39
TRAVNIK									
dospeljeni	335	11	9	11	22	62	54	40	27
odseljeni	436	8	17	4	45	90	73	48	31
saldo migracija	-101	3	-8	7	-23	-28	-19	-8	-4
VITEZ									
dospeljeni	229	8	7	3	17	36	41	20	17
odseljeni	229	5	3	2	17	62	42	33	24
saldo migracija	-	3	4	1	-	-26	-1	-13	-7
HERCEGOVAČKO - NERETVANSKI KANTON									
dospeljeni	1.522	49	43	42	143	262	256	163	95
odseljeni	1.733	37	47	53	164	304	275	191	119
saldo migracija	-211	12	-4	-11	-21	-42	-19	-28	-24
ČAPLJINA									
dospeljeni	163	5	3	2	9	21	24	18	5
odseljeni	211	8	9	7	17	32	29	27	24
saldo migracija	-48	-3	-6	-5	-8	-11	-5	-9	-19
ČITLUK									
dospeljeni	156	1	4	6	31	29	26	14	10
odseljeni	163	7	6	2	44	21	37	14	8
saldo migracija	-7	-6	-2	4	-13	8	-11	-	2
GRAD MOSTAR									
dospeljeni	761	28	24	24	69	122	137	81	46
odseljeni	682	12	20	19	45	119	108	79	49
saldo migracija	79	16	4	5	24	3	29	2	-3
JABLANICA									
dospeljeni	66	1	-	-	4	23	11	8	5
odseljeni	95	-	5	8	9	15	16	13	4
saldo migracija	-29	1	-5	-8	-5	8	-5	-5	1
KONJIC									
dospeljeni	134	7	4	2	7	21	24	13	13
odseljeni	223	3	2	8	10	49	32	22	14
saldo migracija	-89	4	2	-6	-3	-28	-8	-9	-1
NEUM									
dospeljeni	40	-	1	1	2	6	7	1	4
odseljeni	48	1	1	-	6	4	6	4	2
saldo migracija	-8	-1	-	1	-4	2	1	-3	2
PROZOR									
dospeljeni	82	3	-	2	12	20	11	15	6
odseljeni	152	3	1	3	25	35	21	15	9
saldo migracija	-70	-	-1	-1	-13	-15	-10	-	-3
RAVNO									
dospeljeni	21	-	-	-	1	2	-	6	1
odseljeni	13	-	-	-	2	3	-	1	1
saldo migracija	8	-	-	-	-1	-1	-	5	-
STOLAC									
dospeljeni	99	4	7	5	8	18	16	7	5
odseljeni	146	3	3	6	6	26	26	16	8
saldo migracija	-47	1	4	-1	2	-8	-10	-9	-3
ZAPADNOHERCEGOVAČKI KANTON									
dospeljeni	454	10	4	6	76	88	87	36	20
odseljeni	499	11	8	15	75	108	88	58	18
saldo migracija	-45	-1	-4	-9	1	-20	-1	-22	2
GRAD ŠIROKI BRIJEG									
dospeljeni	207	5	3	1	66	49	35	12	8
odseljeni	228	5	4	8	48	51	45	29	10
saldo migracija	-21	-	-1	-7	18	-2	-10	-17	-2

FBiH i iz/u RS i iz/u BD BiH), po kantonima i općinama, 2018 (nastavak)
The FBiH and to/from RS and to/from BD BiH), by cantons and municipalities, 2018 (continued)

Age groups										Immigrants to/ Emmigrants from
40-44	45-49	50-54	55-59	60-64	65-69	70-74	75-79	80-84	85+	
9	16	15	7	11	13	6	8	12	2	TRAVNIK
26	15	18	17	15	15	5	4	4	1	immigrants
-17	1	-3	-10	-4	-2	1	4	8	1	emmigrants
										net migration
15	8	8	13	3	9	2	6	12	4	VITEZ
8	8	6	4	2	7	5	-	-	1	immigrants
7	-	2	9	1	2	-3	6	12	3	emmigrants
										net migration
										HERCEGOVAČKO - NERETVANSKI KANTON
77	59	68	56	68	49	28	28	15	21	immigrants
92	64	77	70	73	51	36	37	23	20	emmigrants
-15	-5	-9	-14	-5	-2	-8	-9	-8	1	net migration
										ČAPLJINA
8	9	7	10	16	9	6	4	1	6	immigrants
9	4	11	5	7	9	4	4	2	3	emmigrants
-1	5	-4	5	9	-	2	0	-1	3	net migration
										ČITLUK
2	5	4	1	6	2	4	5	2	4	immigrants
3	4	4	2	4	-	3	1	3	-	emmigrants
-1	1	-	-1	2	2	1	4	-1	4	net migration
										GRAD MOSTAR
37	25	39	27	31	31	14	12	8	6	immigrants
38	31	27	34	32	22	19	16	5	7	emmigrants
-1	-6	12	-7	-1	9	-5	-4	3	-1	net migration
										JABLANICA
3	1	-	2	3	1	-	2	1	1	immigrants
7	2	5	2	2	5	1	-	1	-	emmigrants
-4	-1	-5	-	1	-4	-1	2	-	1	net migration
										KONJIC
12	7	6	6	4	3	1	1	1	2	immigrants
13	7	15	10	13	6	4	5	5	5	emmigrants
-1	-	-9	-4	-9	-3	-3	-4	-4	-3	net migration
										NEUM
3	3	6	2	2	-	-	2	-	-	immigrants
6	4	2	3	2	-	-	4	1	2	emmigrants
-3	-1	4	-1	-	-	-	-2	-1	-2	net migration
										PROZOR
4	3	1	-	1	-	2	2	-	-	immigrants
5	4	6	3	7	5	3	5	2	-	emmigrants
-1	-1	-5	-3	-6	-5	-1	-3	-2	-	net migration
										RAVNO
2	4	1	-	1	1	-	-	1	1	immigrants
1	3	-	1	-	-	1	-	-	-	emmigrants
1	1	1	-1	1	1	-1	-	1	1	net migration
										STOLAC
6	2	4	8	4	2	1	-	1	1	immigrants
10	5	7	10	6	4	1	2	4	3	emmigrants
-4	-3	-3	-2	-2	-2	-	-2	-3	-2	net migration
										ZAPADNOHERCEGOVAČKI KANTON
12	20	13	15	16	8	9	10	13	11	immigrants
22	16	15	14	16	11	7	4	5	8	emmigrants
-10	4	-2	1	-	-3	2	6	8	3	net migration
										GRAD ŠIROKI BRIJEG
5	6	5	3	2	1	3	2	1	-	immigrants
6	4	7	5	1	3	-	-	1	1	emmigrants
-1	2	-2	-2	1	-2	3	2	-	-1	net migration

**8 - Saldo migracija stanovništva FBiH po starosti i spolu (uključujući kretanje stanovništva unutar
Net migration of the population of FBiH by age and sex (including the population movements inside**

Dospeljeni u/ Odseljeni iz	Starosne grupe								
	Ukupno Total	0-4	5-9	10-14	15-19	20-24	25-29	30-34	35-39
GRUDE									
dospeljeni	77	1	-	1	3	16	11	7	3
odseljeni	67	2	-	1	9	16	13	6	-
saldo migracija	10	-1	-	-	-6	-	-2	1	3
LJUBUŠKI									
dospeljeni	119	3	1	1	6	13	29	11	4
odseljeni	140	3	4	6	14	28	14	14	7
saldo migracija	-21	-	-3	-5	-8	-15	15	-3	-3
POSUŠJE									
dospeljeni	51	1	-	3	1	10	12	6	5
odseljeni	64	1	-	-	4	13	16	9	1
saldo migracija	-13	-	-	3	-3	-3	-4	-3	4
KANTON SARAJEVO									
dospeljeni	9.057	488	660	298	449	957	1.405	1.180	862
odseljeni	8.260	492	639	268	429	586	1.086	1.104	879
saldo migracija	797	-4	21	30	20	371	319	76	-17
CENTAR SARAJEVO									
dospeljeni	1.218	71	78	47	55	115	192	136	134
odseljeni	1.503	80	139	48	89	83	140	201	181
saldo migracija	-285	-9	-61	-1	-34	32	52	-65	-47
HADŽIĆI									
dospeljeni	278	8	10	10	20	45	41	28	29
odseljeni	227	11	9	4	16	29	41	26	14
saldo migracija	51	-3	1	6	4	16	-	2	15
ILIDŽA									
dospeljeni	1.515	74	121	48	78	166	240	177	128
odseljeni	1.167	84	80	38	47	100	177	161	118
saldo migracija	348	-10	41	10	31	66	63	16	10
ILIJAS									
dospeljeni	384	13	15	8	19	58	70	42	23
odseljeni	322	20	24	7	23	38	49	35	39
saldo migracija	62	-7	-9	1	-4	20	21	7	-16
NOVI GRAD SARAJEVO									
dospeljeni	2.761	165	223	92	113	262	427	408	278
odseljeni	1.981	116	151	87	87	144	268	252	200
saldo migracija	780	49	72	5	26	118	159	156	78
NOVO SARAJEVO									
dospeljeni	1.504	92	120	47	81	161	237	212	148
odseljeni	1.706	117	127	48	89	94	217	241	196
saldo migracija	-202	-25	-7	-1	-8	67	20	-29	-48
STARI GRAD SARAJEVO									
dospeljeni	611	33	34	21	36	79	84	79	53
odseljeni	837	43	70	23	54	52	116	127	77
saldo migracija	-226	-10	-36	-2	-18	27	-32	-48	-24
TRNOVO									
dospeljeni	87	-	3	1	4	8	7	8	7
odseljeni	57	2	3	-	1	1	11	5	5
saldo migracija	30	-2	-	1	3	7	-4	3	2
VOGOŠĆA									
dospeljeni	699	32	56	24	43	63	107	90	62
odseljeni	460	19	36	13	23	45	67	56	49
saldo migracija	239	13	20	11	20	18	40	34	13

FBiH i iz/u RS i iz/u BD BiH), po kantonima i općinama, 2018 (nastavak)
The FBiH and to/from RS and to/from BD BiH), by cantons and municipalities, 2018 (continued)

Age groups										Immigrants to/ Emmigrants from
40-44	45-49	50-54	55-59	60-64	65-69	70-74	75-79	80-84	85+	
										GRUDE
1	2	3	2	7	1	3	3	8	5	immigrants
7	1	-	3	2	1	1	2	1	2	emmigrants
-6	1	3	-1	5	-	2	1	7	3	net migration
										LJUBUŠKI
5	6	4	7	7	6	3	3	4	6	immigrants
7	10	7	2	8	7	3	-	1	5	emmigrants
-2	-4	-3	5	-1	-1	-	3	3	1	net migration
										POSUŠJE
1	6	1	3	-	-	-	2	-	-	immigrants
2	1	1	4	5	-	3	2	2	-	emmigrants
-1	5	-	-1	-5	-	-3	-	-2	-	net migration
										KANTON SARAJEVO
543	392	383	409	414	276	137	104	61	39	immigrants
551	365	349	380	407	297	146	127	107	48	emmigrants
-8	27	34	29	7	-21	-9	-23	-46	-9	net migration
										CENTAR SARAJEVO
94	65	54	52	57	31	14	10	8	5	immigrants
89	68	67	70	82	74	33	28	15	16	emmigrants
5	-3	-13	-18	-25	-43	-19	-18	-7	-11	net migration
										HADŽIĆI
13	10	12	19	13	12	4	2	2	-	immigrants
18	8	11	14	10	6	3	3	4	-	emmigrants
-5	2	1	5	3	6	1	-1	-2	-	net migration
										ILIDŽA
80	71	77	83	71	35	18	27	14	7	immigrants
73	37	47	49	50	41	20	25	13	7	emmigrants
7	34	30	34	21	-6	-2	2	1	-	net migration
										ILIJAS
19	20	25	26	21	11	3	4	4	3	immigrants
15	9	10	17	18	6	4	5	2	1	emmigrants
4	11	15	9	3	5	-1	-1	2	2	net migration
										NOVI GRAD SARAJEVO
160	102	100	108	117	106	37	36	14	13	immigrants
128	95	84	97	89	73	41	31	27	11	emmigrants
32	7	16	11	28	33	-4	5	-13	2	net migration
										NOVO SARAJEVO
90	59	57	53	59	36	21	12	13	6	immigrants
124	89	57	77	72	61	30	24	33	10	emmigrants
-34	-30	0	-24	-13	-25	-9	-12	-20	-4	net migration
										STARI GRAD SARAJEVO
31	22	26	28	33	26	17	6	3	-	immigrants
74	38	38	28	50	17	10	9	10	1	emmigrants
-43	-16	-12	-	-17	9	7	-3	-7	-1	net migration
										TRNOVO
11	7	8	7	10	4	1	1	-	-	immigrants
4	3	6	7	5	2	1	-	-	1	emmigrants
7	4	2	-	5	2	-	1	-	-1	net migration
										VOGOŠĆA
45	36	24	33	33	15	22	6	3	5	immigrants
26	18	29	21	31	17	4	2	3	1	emmigrants
19	18	-5	12	2	-2	18	4	-	4	net migration

8 - Saldo migracija stanovništva FBiH po starosti i spolu (uključujući kretanje stanovništva unutar
Net migration of the population of FBiH by age and sex (including the population movements inside

Dospeljeni u/ Odseljeni iz	Starosne grupe								
	Ukupno Total	0-4	5-9	10-14	15-19	20-24	25-29	30-34	35-39
KANTON 10									
dospeljeni	296	5	7	6	16	31	39	34	23
odseljeni	490	13	11	7	50	64	62	36	30
saldo migracija	-194	-8	-4	-1	-34	-33	-23	-2	-7
BOSANSKO GRAHOVO									
dospeljeni	29	1	-	1	-	-	1	1	3
odseljeni	39	1	-	1	3	4	1	4	2
saldo migracija	-10	-	-	-	-3	-4	-	-3	1
DRVAR									
dospeljeni	85	3	1	2	6	7	8	11	5
odseljeni	127	2	5	2	17	18	14	5	10
saldo migracija	-42	1	-4	-	-11	-11	-6	6	-5
GLAMOČ									
dospeljeni	40	-	1	1	-	3	4	1	1
odseljeni	65	1	2	1	6	5	5	5	4
saldo migracija	-25	-1	-1	-	-6	-2	-1	-4	-3
GRAD LIVNO									
dospeljeni	73	1	4	-	5	10	16	13	7
odseljeni	111	3	2	1	10	16	17	8	7
saldo migracija	-38	-2	2	-1	-5	-6	-1	5	-
KUPRES									
dospeljeni	29	-	-	2	-	2	3	2	4
odseljeni	48	2	-	-	5	4	10	1	1
saldo migracija	-19	-2	-	2	-5	-2	-7	1	3
TOMISLAVGRAD									
dospeljeni	40	-	1	-	5	9	7	6	3
odseljeni	100	4	2	2	9	17	15	13	6
saldo migracija	-60	-4	-1	-2	-4	-8	-8	-7	-3

FBiH i iz/u RS i iz/u BD BiH), po kantonima i općinama, 2018 (nastavak)
The FBiH and to/from RS and to/from BD BiH), by cantons and municipalities, 2018 (continued)

Age groups										Immigrants to/ Emmigrants from
40-44	45-49	50-54	55-59	60-64	65-69	70-74	75-79	80-84	85+	
21	15	20	17	22	16	7	7	5	5	KANTON 10
27	24	25	22	25	30	18	17	12	17	immigrants
-6	-9	-5	-5	-3	-14	-11	-10	-7	-12	emmigrants
										net migration
3	3	5	4	5	1	-	-	-	1	BOSANSKO GRAHOVO
1	1	2	1	4	3	5	1	2	3	immigrants
2	2	3	3	1	-2	-5	-1	-2	-2	emmigrants
										net migration
5	4	8	3	6	6	2	3	3	2	DRVAR
5	5	4	4	10	9	4	5	-	8	immigrants
-	-1	4	-1	-4	-3	-2	-2	3	-6	emmigrants
										net migration
6	1	2	3	3	6	4	2	1	1	GLAMOČ
5	4	6	4	1	6	4	2	2	2	immigrants
1	-3	-4	-1	2	-	-	-	-1	-1	emmigrants
										net migration
2	2	3	1	5	1	1	1	-	1	GRAD LIVNO
6	6	8	5	2	6	2	3	6	3	immigrants
-4	-4	-5	-4	3	-5	-1	-2	-6	-2	emmigrants
										net migration
3	4	1	2	3	2	-	1	-	-	KUPRES
3	4	2	4	2	4	-	4	1	1	immigrants
-	-	-1	-2	1	-2	-	-3	-1	-1	emmigrants
										net migration
2	1	1	4	-	-	-	-	1	-	TOMISLAVGRAD
7	4	3	4	6	2	3	2	1	-	immigrants
-5	-3	-2	-	-6	-2	-3	-2	-	-	emmigrants
										net migration

9 - Registrirani odlasci iz Federacije BiH
Registered departures from Federation BiH

Odseljeni iz <i>Emmigrated from</i>	Država odredišta							
	Ukupno <i>Total</i>	Njemačka <i>Germany</i>	Austrija <i>Austria</i>	Hrvatska <i>Croatia</i>	Slovenija <i>Slovenia</i>	Srbija <i>Serbia</i>	Crna Gora <i>Montenegro</i>	Norveška <i>Norway</i>
FEDERACIJA BiH THE FEDERATION OF BiH	2.699	872	489	629	471	151	26	18
Unsko-sanski kanton	680	171	143	51	292	15	-	4
Kanton Posavski	57	23	4	29	-	-	-	-
Tuzlanski kanton	644	247	172	68	119	23	4	2
Zeničko-dobojski kanton	277	103	23	93	40	10	4	-
Bosansko-podrinjski kanton	22	12	1	-	-	8	-	1
Srednjobosanski kanton	228	50	62	86	9	13	-	1
Hercegovačko-neretvanski kanton	210	43	13	126	1	12	7	2
Zapadnohercegovački kanton	89	12	1	74	-	1	-	-
Kanton Sarajevo	415	199	63	62	10	54	10	6
Kanton 10	77	12	7	40	-	15	1	2

Registrirani odlasci iz FBiH u inozemstvo, prema državi odredišta
Emmigrants from FBiH to abroad, by destination country

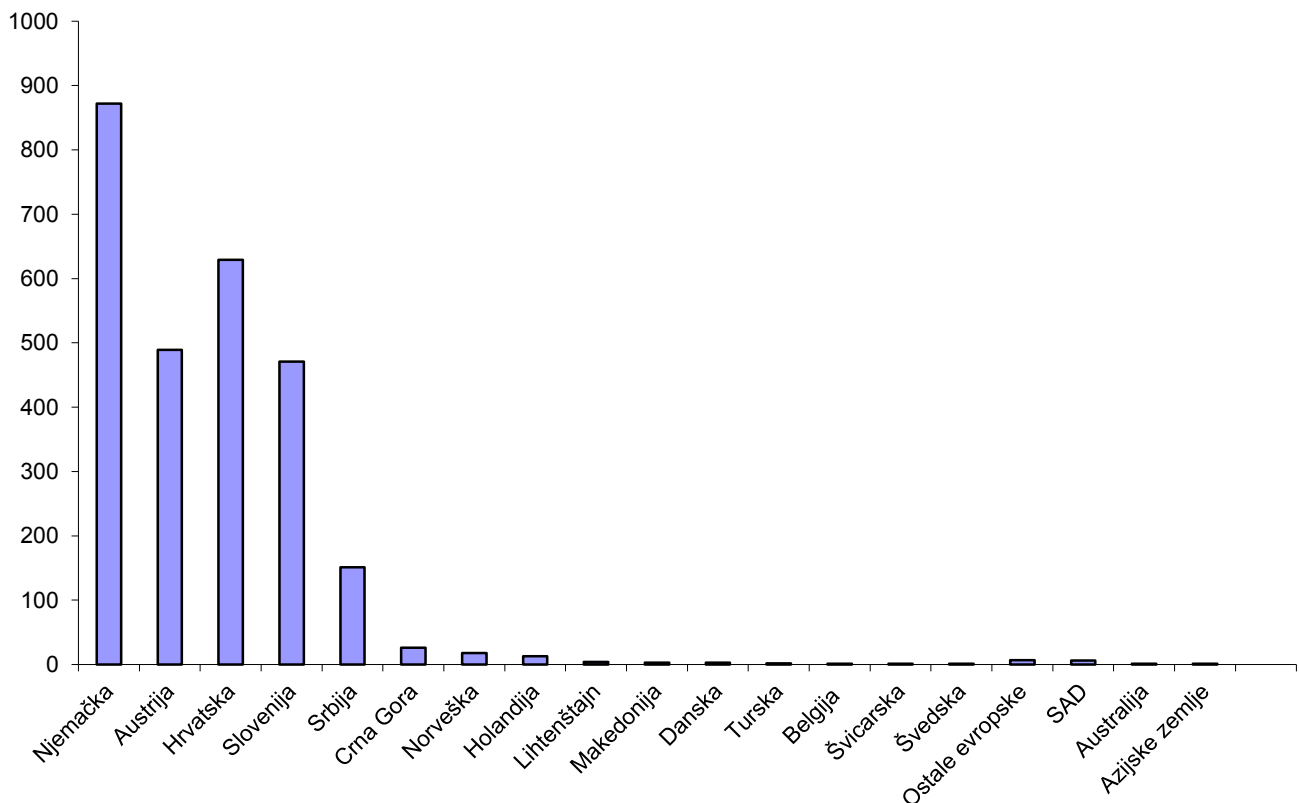

u inozemstvo, po državama, 2018

to abroad, by country, 2018

Destination country

Holandija Netherlands	Lihtenštajn Liechtenstein	BJR Makedonija FYR of Macedonia	Danska Denmark	Turska Turkey	Belgija Belgium	Švicarska Switzerland	Švedska Sweden	Ostale evropske Other European	SAD USA	Australija Australia	Azijske zemlje Asian countries
13	4	3	3	2	1	1	1	7	6	1	1
3	1	-	-	-	-	-	-	-	-	-	-
-	-	-	-	-	-	-	-	-	-	1	-
3	-	2	-	-	1	-	-	2	1	-	-
2	-	-	-	2	-	-	-	-	-	-	-
-	-	-	-	-	-	-	-	-	-	-	-
1	1	-	3	-	-	-	1	1	-	-	-
2	1	1	-	-	-	-	-	1	1	-	-
-	-	-	-	-	-	-	-	1	-	-	-
2	1	-	-	-	-	1	-	2	4	-	1
-	-	-	-	-	-	-	-	-	-	-	-

Registrirani odlasci u inozemstvo iz FBiH, po kantonima
Registered emigrants abroad from FBiH, by cantons

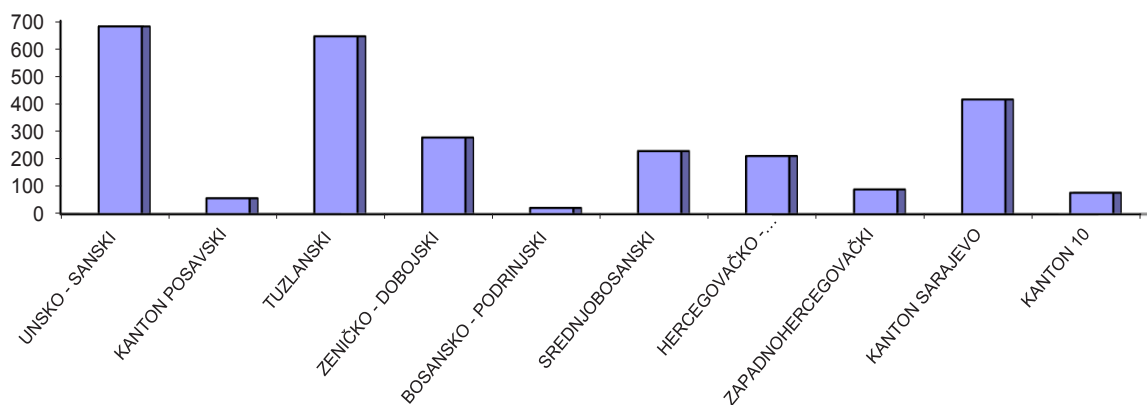

Registrirani odlasci u inozemstvo iz FBiH po kantonima, %
Registered emigrants abroad from FBiH, by cantons %

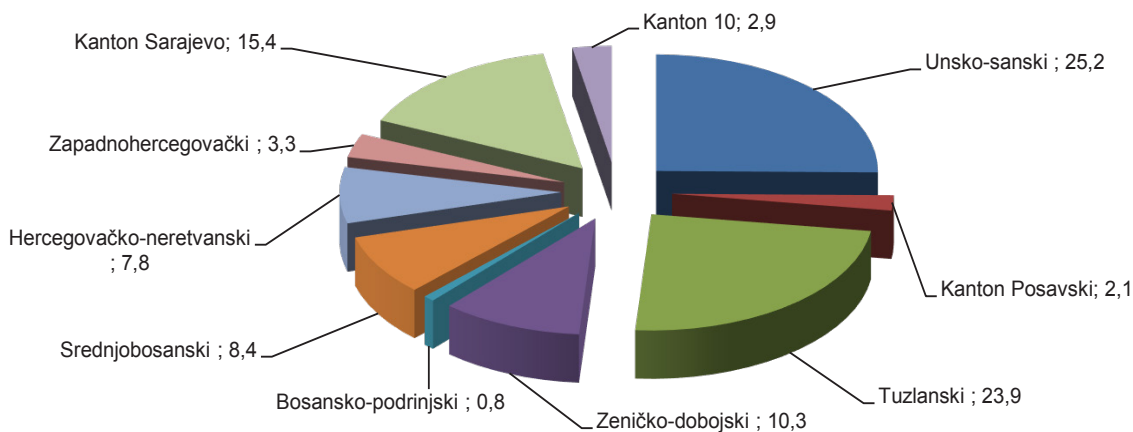

10- Registrirani odlasci u inozemstvo iz FBiH po starosti i spolu, 2018

Registered departures from FBiH by age and sex, 2018

Starosne grupe Age groups	Ukupno Total		muški males		ženski females	
	broj number	%	broj number	%	broj number	%
FEDERACIJA BiH <i>THE FEDERATION OF BiH</i>	2.699	100,0	1.348	100,0	1.351	100,0
0-4	41	1,5	25	1,9	16	1,2
5-9	44	1,6	24	1,8	20	1,5
10-14	49	1,8	27	2,0	22	1,6
15-19	225	8,3	117	8,7	108	8,0
20-24	272	10,1	97	7,2	175	13,0
25-29	273	10,1	114	8,5	159	11,8
30-34	396	14,7	229	17,0	167	12,4
35-39	379	14,0	232	17,2	147	10,9
40-44	283	10,5	165	12,2	118	8,7
45-49	142	5,3	84	6,2	58	4,3
50-54	79	2,9	40	3,0	39	2,9
55-59	68	2,5	34	2,5	34	2,5
60-64	63	2,3	28	2,1	35	2,6
65-69	130	4,8	51	3,8	79	5,8
70-74	73	2,7	25	1,9	48	3,6
75-79	81	3,0	24	1,8	57	4,2
80-84	65	2,4	21	1,6	44	3,3
85+	36	1,3	11	0,8	25	1,9

Registrirani odlasci u inozemstvo iz FBiH po starosti i spolu
Registered emigrants abroad from FBiH, by age and sex

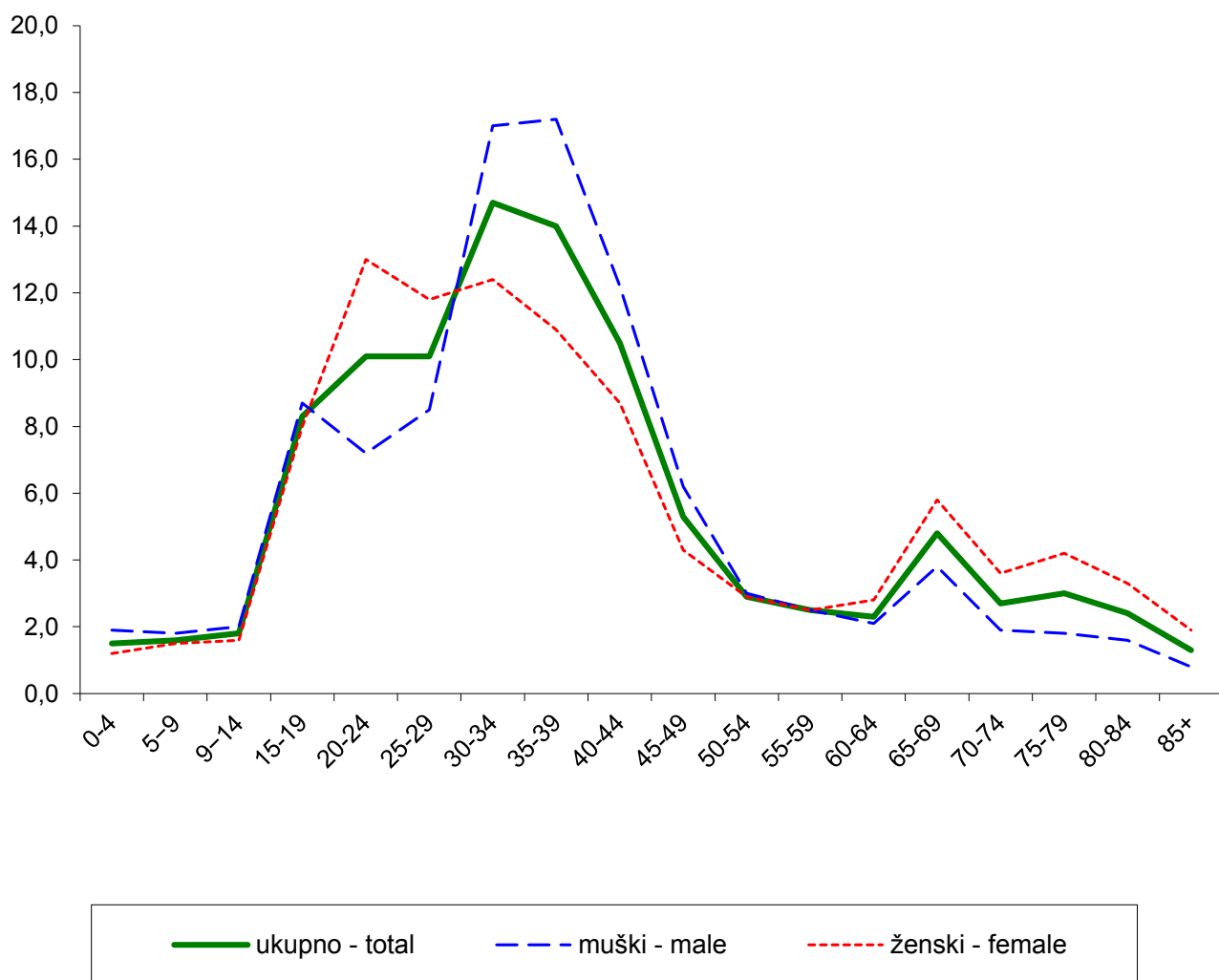

11 - Odseljeno stanovništvo prema kantonu/općini iz kojeg se odselilo i mjestu rođenja, 2018
Emigrated by the canton/municipality from which is moved out, by place of birth, 2018

Odseljeni iz <i>Emigrated from</i>	Ukupno <i>Total</i>	Mjesto rođenja <i>Place of birth</i>					
		Ista općina <i>Same municipality</i>	Druga općina kantona <i>Other municipality of canton</i>	Drugi kanton <i>Other canton</i>	RS	BD BiH <i>BD BiH</i>	Inozemstvo <i>Abroad</i>
FEDERACIJA BiH THE FEDERATION OF BiH	23.075	6.373	7.321	3.901	2.749	194	2.536
UNSKO - SANSKI KANTON	2.478	1.076	674	157	267	1	302
BOSANSKA KRUPA	349	171	105	10	24	-	39
BOSANSKI PETROVAC	175	73	37	11	37	-	17
BUŽIM	220	40	152	9	5	-	14
GRAD BIHAĆ	351	167	54	43	44	-	42
GRAD CAZIN	493	223	177	29	14	-	50
KLJUČ	187	64	38	11	32	-	42
SANSKI MOST	398	155	34	37	108	1	63
VELIKA KLADUŠA	305	183	77	7	3	-	35
KANTON POSAVSKI	203	51	3	40	32	24	53
DOMALJEVAC/ŠAMAC	20	5	-	3	6	3	3
ODŽAK	108	33	2	25	21	3	24
ORAŠJE	75	13	1	12	5	18	26
TUZLANSKI KANTON	3.948	1.039	1.392	167	767	122	461
BANOVIĆI	226	49	105	21	32	1	18
ČELIĆ	165	25	32	1	11	81	15
DOBOJ ISTOK	92	19	31	2	26	1	13
GRAČANICA	353	178	66	16	57	1	35
GRAD TUZLA	871	404	80	60	213	21	93
GRADAČAC	261	127	52	13	26	6	37
KALESIJA	385	57	211	9	71	1	36
KLADANJ	175	28	92	7	24	-	24
LUKAVAC	340	41	197	13	48	5	36
SAPNA	138	1	45	-	65	-	27
SREBRENİK	353	42	171	8	78	3	51
TEOČAK	111	24	40	1	34	-	12
ŽIVINICE	478	44	270	16	82	2	64
ZENIČKO - DOBOJSKI KANTON	3.026	1.336	666	491	333	4	196
BREZA	161	28	38	82	8	-	5
DOBOJ JUG	70	-	23	7	32	-	8
GRAD ZENICA	760	496	42	126	57	3	36
KAKANJ	287	143	97	31	6	-	10
MAGLAJ	241	60	92	9	54	-	26
OLOVO	191	96	10	66	14	-	5
TEŠANJ	259	108	23	8	98	-	22
USORA	33	-	13	1	16	-	3
VAREŠ	128	67	22	32	1	-	6
VISOKO	302	97	65	89	20	-	31
ZAVIDOVIĆI	369	180	106	31	13	1	38
ŽEPČE	225	61	135	9	14	-	6
BOSANSKO - PODRINJSKI KANTON	365	155	51	61	59	-	39
FOČA	55	22	17	10	4	-	2
GRAD GORAŽDE	279	121	27	42	52	-	37
PALE	31	12	7	9	3	-	-

11 - Odseljeno stanovništvo prema kantonu/općini iz kojeg se odselilo i mjestu rođenja, 2018 (nastavak)
Emigrated by the canton/municipality from which is moved out, by place of birth, 2018 (continued)

Odseljeni iz <i>Emigrated from</i>	Ukupno <i>Total</i>	Mjesto rođenja <i>Place of birth</i>					
		Ista općina <i>Same municipality</i>	Druga općina kantona <i>Other municipality of canton</i>	Drugi kanton <i>Other canton</i>	RS	BD BiH <i>BD BiH</i>	Inozemstvo <i>Abroad</i>
SREDNJOBOSANSKI KANTON	2.073	734	595	495	76	4	169
BUGOJNO	266	136	48	51	6	1	24
BUSOVAČA	118	16	35	60	3	-	4
DOBRETIĆI	18	9	5	1	-	-	3
DONJI VAKUF	123	12	82	14	5	-	10
FOJNICA	87	31	18	32	1	-	5
GORNJI VAKUF-USKOPLJE	168	61	71	18	1	-	17
JAJCE	195	94	25	35	24	-	17
KISELJAK	159	33	37	74	1	1	13
KREŠEVO	60	8	24	25	-	-	3
NOVI TRAVNIK	214	32	139	22	4	-	17
TRAVNIK	436	283	23	63	28	1	38
VITEZ	229	19	88	100	3	1	18
HERCEGOVAČKO - NERETVANSKI KANTON	1.733	692	460	260	88	2	231
ČAPLJINA	211	58	77	37	6	1	32
ČITLUK	163	8	99	29	2	-	25
GRAD MOSTAR	682	323	74	125	56	1	103
JABLANICA	95	28	54	6	1	-	6
KONJIC	223	152	38	16	3	-	14
NEUM	48	6	9	13	2	-	18
PROZOR	152	75	41	23	2	-	11
RAVNO	13	-	1	1	9	-	2
STOLAC	146	42	67	10	7	-	20
ZAPADNOHERCEGOVAČKI KANTON	499	96	36	257	2	-	108
GRAD ŠIROKI BRIJEG	228	14	14	162	-	-	38
GRUDE	67	7	15	23	-	-	22
LJUBUŠKI	140	50	3	54	1	-	32
POSUŠJE	64	25	4	18	1	-	16
KANTON SARAJEVO	8.260	945	3.377	1.909	1.084	35	910
CENTAR SARAJEVO	1.503	802	37	321	160	3	180
HADŽIĆI	227	21	97	60	28	1	20
ILIDŽA	1.167	36	515	295	188	4	129
ILIJAS	322	15	116	86	73	-	32
NOVI GRAD SARAJEVO	1.981	14	1.002	484	276	10	195
NOVO SARAJEVO	1.706	13	874	406	185	8	220
STARI GRAD SARAJEVO	837	14	513	148	69	7	86
TRNOVO	57	23	27	3	2	-	2
VOGOŠĆA	460	7	196	106	103	2	46
KANTON 10	490	249	67	64	41	2	67
BOSANSKO GRAHOVO	39	16	8	5	2	-	8
DRVAR	127	65	6	16	22	-	18
GLAMOČ	65	27	15	5	8	1	9
GRAD LIVNO	111	68	4	20	6	-	13
KUPRES	48	20	10	5	2	1	10
TOMISLAVGRAD	100	53	24	13	1	-	9

12 - Doseljeno stanovništvo prema kantonu/općini u koju se doselilo i mjestu rođenja, 2018
Immigrated by the canton/municipality where is moved in, by place of birth, 2018

Doseljeno u <i>Immigrated in</i>	Ukupno <i>Total</i>	Mjesto rođenja <i>Place of birth</i>					
		Ista općina <i>Same municipality</i>	Druga općina kantona <i>Other municipality of canton</i>	Drugi kanton <i>Other canton</i>	RS	BD BiH <i>BD BiH</i>	Inozemstvo <i>Abroad</i>
FEDERACIJA BiH THE FEDERATION OF BiH	20.014	3.109	6.673	5.567	2.697	190	1.778
UNSKO - SANSKI KANTON	1.565	317	663	218	225	1	141
BOSANSKA KRUPA	194	49	94	20	18	-	13
BOSANSKI PETROVAC	82	24	22	9	17	-	10
BUŽIM	135	5	101	9	7	-	13
GRAD BIHAĆ	387	96	128	72	54	-	37
GRAD CAZIN	279	39	166	39	13	-	21
KLJUČ	94	21	30	16	17	-	10
SANSKI MOST	247	44	53	30	90	-	30
VELIKA KLADUŠA	147	39	69	23	9	-	7
KANTON POSAVSKI	162	20	3	54	34	16	35
DOMALJEVAC/ŠAMAC	21	3	-	3	7	2	6
ODŽAK	70	11	2	27	19	1	10
ORAŠJE	71	6	1	24	8	13	19
TUZLANSKI KANTON	2.929	596	1.025	331	636	111	230
BANOVIĆI	120	14	53	31	15	-	7
ČELIĆ	92	12	17	8	9	42	4
DOBOJ ISTOK	75	4	38	4	22	-	7
GRAČANICA	215	49	77	39	27	5	18
GRAD TUZLA	859	359	113	98	198	28	63
GRADAČAC	199	46	66	27	33	11	16
KALESIJA	273	26	127	9	86	1	24
KLADANJ	78	8	29	15	18	-	8
LUKAVAC	200	25	100	20	34	3	18
SAPNA	66	-	37	2	23	-	4
SREBRENİK	280	23	118	26	75	16	22
TEOČAK	53	7	17	9	12	3	5
ŽIVINICE	419	23	233	43	84	2	34
ZENIČKO - DOBOJSKI KANTON	2.089	503	593	549	320	7	117
BREZA	118	8	40	58	5	-	7
DOBOJ JUG	66	1	26	5	25	1	8
GRAD ZENICA	561	226	85	153	61	3	33
KAKANJ	187	41	74	53	12	-	7
MAGLAJ	197	23	89	18	52	-	15
OLOVO	81	23	9	40	8	-	1
TEŠANJ	287	64	58	42	103	1	19
USORA	34	-	16	3	12	-	3
VAREŠ	61	27	8	21	3	-	2
VISOKO	216	30	58	100	15	1	12
ZAVIDOVIĆI	138	42	39	36	12	1	8
ŽEPČE	143	18	91	20	12	-	2
BOSANSKO-PODRINJSKI KANTON	257	84	30	53	66	-	24
FOČA	30	13	3	5	6	-	3
GRAD GORAŽDE	214	69	25	42	58	-	20
PALE	13	2	2	6	2	-	1

12 - Doseljeno stanovništvo prema kantonu/općini u koju se doselilo i mjestu rođenja, 2018 (nastavak)
Immigrated by the canton/municipality where is moved in, by place of birth, 2018 (continued)

Doseljeno u <i>Immigrated in</i>	Ukupno <i>Total</i>	Mjesto rođenja <i>Place of birth</i>					
		Ista općina <i>Same municipality</i>	Druga općina kantona <i>Other municipality of canton</i>	Drugi kanton <i>Other canton</i>	RS	BD BiH <i>BD BiH</i>	Inozemstvo <i>Abroad</i>
SREDNJOBOSANSKI KANTON	1.683	354	542	587	95	8	97
BUGOJNO	272	62	98	84	12	1	15
BUSOVAČA	128	9	39	71	1	1	7
DOBRETIĆI	4	2	2	-	-	-	-
DONJI VAKUF	93	8	65	12	6	-	2
FOJNICA	100	29	23	40	7	-	1
GORNJI VAKUF-USKOPLJE	97	14	39	31	5	1	7
JAJCE	126	42	31	32	12	-	9
KISELJAK	137	21	25	75	9	1	6
KREŠEVO	23	2	7	12	-	-	2
NOVI TRAVNIK	139	8	85	34	5	-	7
TRAVNIK	335	139	35	95	31	4	31
VITEZ	229	18	93	101	7	-	10
HERCEGOVAČKO - NERETVANSKI KANTON	1.522	380	444	410	95	6	187
ČAPLJINA	163	31	54	49	5	2	22
ČITLUK	156	13	79	33	1	-	30
GRAD MOSTAR	761	239	147	223	62	2	88
JABLANICA	66	12	44	8	1	-	1
KONJIC	134	41	41	36	8	1	7
NEUM	40	1	7	20	2	-	10
PROZOR	82	26	25	22	3	-	6
RAVNO	21	-	7	3	6	1	4
STOLAC	99	17	40	16	7	-	19
ZAPADNOHERCEGOVAČKI KANTON	454	57	49	277	10	-	61
GRAD ŠIROKI BRIJEG	207	13	20	141	3	-	30
GRUDE	77	8	17	40	2	-	10
LJUBUŠKI	119	30	6	60	4	-	19
POSUŠJE	51	6	6	36	1	-	2
KANTON SARAJEVO	9.057	663	3.288	3.002	1.196	41	867
CENTAR SARAJEVO	1.218	569	29	348	139	4	129
HADŽIĆI	278	9	85	110	49	-	25
ILIDŽA	1.515	12	545	553	229	10	166
ILIJAS	384	12	115	148	82	1	26
NOVI GRAD SARAJEVO	2.761	7	1.191	971	327	11	254
NOVO SARAJEVO	1.504	5	677	491	173	11	147
STARI GRAD SARAJEVO	611	20	304	177	46	3	61
TRNOVO	87	23	38	10	9	-	7
VOGOŠĆA	699	6	304	194	142	1	52
KANTON 10	296	135	36	86	20	-	19
BOSANSKO GRAHOVO	29	11	6	10	1	-	1
DRVAR	85	56	1	10	13	-	5
GLAMOČ	40	23	8	4	2	-	3
GRAD LIVNO	73	26	9	31	2	-	5
KUPRES	29	13	2	11	2	-	1
TOMISLAVGRAD	40	6	10	20	-	-	4

13 - Doseljeno/Odseljeno stanovništvo prema
Immigrated/Emmigrated population by

Doseljeni Odseljeni	Ukupno državljanstvo BiH i druge države <i>Total citizenship BiH and other country</i>	Državljanstvo druge države						
		Ukupno <i>Total</i>	Kina <i>China</i>	Turska <i>Turkey</i>	Crna Gora <i>Montenegro</i>	Hrvatska <i>Croatia</i>	Egipat <i>Egypt</i>	Italija <i>Italy</i>
FEDERACIJA BIH								
doseljeni	20.014	51	9	11	8	4	6	3
odseljeni	23.075	52	8	11	8	6	6	1
UNSKO SANSKI KANTON								
doseljeni	1.565	-	-	-	-	-	-	-
odseljeni	2.478	3	1	-	-	-	-	-
GRAD BIHAĆ								
doseljeni	387	-	-	-	-	-	-	-
odseljeni	351	2	-	-	-	-	-	-
KLJUČ								
doseljeni	94	-	-	-	-	-	-	-
odseljeni	187	1	1	-	-	-	-	-
TUZLANSKI KANTON								
doseljeni	2.929	7	1	2	-	-	-	2
odseljeni	3.948	11	3	1	-	-	5	-
BANOVIĆI								
doseljeni	120	-	-	-	-	-	-	-
odseljeni	226	1	-	-	-	-	-	-
GRAČANICA								
doseljeni	215	-	-	-	-	-	-	-
odseljeni	353	1	-	-	-	-	-	-
GRAD TUZLA								
doseljeni	859	5	-	1	-	-	-	2
odseljeni	871	-	-	-	-	-	-	-
GRADAČAC								
doseljeni	199	-	-	-	-	-	-	-
odseljeni	261	1	1	-	-	-	-	-
LUKAVAC								
doseljeni	200	2	1	1	-	-	-	-
odseljeni	340	-	-	-	-	-	-	-
SREBRENİK								
doseljeni	280	-	-	-	-	-	-	-
odseljeni	353	7	1	1	-	-	5	-
ŽIVINICE								
doseljeni	419	-	-	-	-	-	-	-
odseljeni	478	1	1	-	-	-	-	-
ZENIČKO-DOBOJSKI KANTON								
doseljeni	2.089	2	2	-	-	-	-	-
odseljeni	3.026	2	-	-	1	1	-	-
BREZA								
doseljeni	118	-	-	-	-	-	-	-
odseljeni	161	1	-	-	1	-	-	-
GRAD ZENICA								
doseljeni	561	-	-	-	-	-	-	-
odseljeni	760	1	-	-	-	1	-	-

kantonu/općini i državljanstvu druge države, 2018
canton, by municipality and citizenship of other country, 2018

<i>Citizenship of other country</i>										<i>Immigrants Emmigrants</i>
Austrija <i>Austria</i>	Ukrajina <i>Ukraine</i>	Rusija <i>Rusia</i>	Makedonija <i>Makedonija</i>	Alžir <i>Algeria</i>	Sirija <i>Syria</i>	Belgija <i>Belgium</i>	Jordan <i>Jordan</i>	Češka <i>Czech Republic</i>		
										THE FEDERATION OF BiH
1	1	1	2	1	1	1	1	1	1	<i>immigrants</i>
3	2	1	1	1	1	1	1	1	1	<i>emmigrants</i>
										UNSKO SANSKI KANTON
-	-	-	-	-	-	-	-	-	-	<i>immigrants</i>
2	-	-	-	-	-	-	-	-	-	<i>emmigrants</i>
										GRAD BIHAĆ
-	-	-	-	-	-	-	-	-	-	<i>immigrants</i>
2	-	-	-	-	-	-	-	-	-	<i>emmigrants</i>
										KLJUČ
-	-	-	-	-	-	-	-	-	-	<i>immigrants</i>
-	-	-	-	-	-	-	-	-	-	<i>emmigrants</i>
										TUZLANSKI KANTON
-	1	1	-	-	-	-	-	-	-	<i>immigrants</i>
-	1	1	-	-	-	-	-	-	-	<i>emmigrants</i>
										BANOVIĆI
-	-	-	-	-	-	-	-	-	-	<i>immigrants</i>
-	1	-	-	-	-	-	-	-	-	<i>emmigrants</i>
										GRAČANICA
-	-	-	-	-	-	-	-	-	-	<i>immigrants</i>
-	-	1	-	-	-	-	-	-	-	<i>emmigrants</i>
										GRAD TUZLA
-	1	1	-	-	-	-	-	-	-	<i>immigrants</i>
-	-	-	-	-	-	-	-	-	-	<i>emmigrants</i>
										GRADAČAC
-	-	-	-	-	-	-	-	-	-	<i>immigrants</i>
-	-	-	-	-	-	-	-	-	-	<i>emmigrants</i>
										LUKAVAC
-	-	-	-	-	-	-	-	-	-	<i>immigrants</i>
-	-	-	-	-	-	-	-	-	-	<i>emmigrants</i>
										SREBRENİK
-	-	-	-	-	-	-	-	-	-	<i>immigrants</i>
-	-	-	-	-	-	-	-	-	-	<i>emmigrants</i>
										ŽIVINICE
-	-	-	-	-	-	-	-	-	-	<i>immigrants</i>
-	-	-	-	-	-	-	-	-	-	<i>emmigrants</i>
										ZENIČKO-DOBOJSKI KANTON
-	-	-	-	-	-	-	-	-	-	<i>immigrants</i>
-	-	-	-	-	-	-	-	-	-	<i>emmigrants</i>
										BREZA
-	-	-	-	-	-	-	-	-	-	<i>immigrants</i>
-	-	-	-	-	-	-	-	-	-	<i>emmigrants</i>
										GRAD ZENICA
-	-	-	-	-	-	-	-	-	-	<i>immigrants</i>
-	-	-	-	-	-	-	-	-	-	<i>emmigrants</i>

13 - Doseljeno/Odseljeno stanovništvo prema
Immigrated/Emmigrated population by

Doseljeni Odseljeni	Ukupno državljanstvo BiH i druge države <i>Total citizenship BiH and other country</i>	Državljanstvo druge države							
		Ukupno <i>Total</i>	Kina <i>China</i>	Turska <i>Turkey</i>	Crna Gora <i>Montenegro</i>	Hrvatska <i>Croatia</i>	Egipat <i>Egypt</i>	Italija <i>Italy</i>	
MAGLAJ									
doseljeni	197	1	1	-	-	-	-	-	-
odseljeni	241	-	-	-	-	-	-	-	-
ZAVIDOVIĆI									
doseljeni	138	1	1	-	-	-	-	-	-
odseljeni	369	-	-	-	-	-	-	-	-
BOSANSKO-PODRINJSKI KANTON									
doseljeni	257	-	-	-	-	-	-	-	-
odseljeni	365	1	1	-	-	-	-	-	-
GRAD GORAŽDE									
doseljeni	214	-	-	-	-	-	-	-	-
odseljeni	279	1	1	-	-	-	-	-	-
SREDNJOBOSANSKI KANTON									
doseljeni	1.683	-	-	-	-	-	-	-	-
odseljeni	2.073	5	2	-	-	1	-	-	-
BUGOJNO									
doseljeni	272	-	-	-	-	-	-	-	-
odseljeni	266	2	-	-	-	1	-	-	-
KISELJAK									
doseljeni	137	-	-	-	-	-	-	-	-
odseljeni	159	1	-	-	-	-	-	-	-
TRAVNIK									
doseljeni	335	-	-	-	-	-	-	-	-
odseljeni	436	2	2	-	-	-	-	-	-
HERCEGOVAČKO NERETVANSKI KANTON									
doseljeni	1.522	1	1	-	-	-	-	-	-
odseljeni	1.733	-	-	-	-	-	-	-	-
GRAD MOSTAR									
doseljeni	761	1	1	-	-	-	-	-	-
odseljeni	682	-	-	-	-	-	-	-	-
KANTON SARAJEVO									
doseljeni	9.057	39	3	9	8	4	6	1	1
odseljeni	8.260	30	1	10	7	4	1	1	1
CENTAR SARAJEVO									
doseljeni	1.218	1	-	-	-	-	-	-	-
odseljeni	1.503	5	-	2	-	2	-	-	-
HADŽIĆI									
doseljeni	278	1	-	-	-	-	1	-	-
odseljeni	227	-	-	-	-	-	-	-	-
ILIDŽA									
doseljeni	1.515	17	2	4	2	-	5	-	-
odseljeni	1.167	6	-	3	2	1	-	-	-
ILIJAS									
doseljeni	384	1	-	-	1	-	-	-	-
odseljeni	322	-	-	-	-	-	-	-	-

kantonu/općini i državljanstvu druge države, 2018 (nastavak)
canton, by municipality and citizenship of other country, 2018 (continued)

Citizenship of other country									
Austrija <i>Austria</i>	Ukrajina <i>Ukraine</i>	Rusija <i>Rusia</i>	Makedonija <i>Makedonija</i>	Alžir <i>Algeria</i>	Sirija <i>Syria</i>	Belgija <i>Belgium</i>	Jordan <i>Jordan</i>	Češka <i>Czech Republic</i>	<i>Immigrants Emmigrants</i>
-	-	-	-	-	-	-	-	-	MAGLAJ
-	-	-	-	-	-	-	-	-	<i>immigrants</i>
-	-	-	-	-	-	-	-	-	<i>emmigrants</i>
-	-	-	-	-	-	-	-	-	ZAVIDOVIĆI
-	-	-	-	-	-	-	-	-	<i>immigrants</i>
-	-	-	-	-	-	-	-	-	<i>emmigrants</i>
-	-	-	-	-	-	-	-	-	BOSANSKO-PODRINJSKI KANTON
-	-	-	-	-	-	-	-	-	<i>immigrants</i>
-	-	-	-	-	-	-	-	-	<i>emmigrants</i>
-	-	-	-	-	-	-	-	-	GRAD GORAŽDE
-	-	-	-	-	-	-	-	-	<i>immigrants</i>
-	-	-	-	-	-	-	-	-	<i>emmigrants</i>
-	-	-	-	-	-	-	-	-	SREDNJOBOSANSKI KANTON
-	-	-	-	-	-	-	-	-	<i>immigrants</i>
-	1	-	-	1	-	-	-	-	<i>emmigrants</i>
-	-	-	-	-	-	-	-	-	BUGOJNO
-	-	-	-	-	-	-	-	-	<i>immigrants</i>
-	-	-	-	1	-	-	-	-	<i>emmigrants</i>
-	-	-	-	-	-	-	-	-	KISELJAK
-	-	-	-	-	-	-	-	-	<i>immigrants</i>
-	1	-	-	-	-	-	-	-	<i>emmigrants</i>
-	-	-	-	-	-	-	-	-	TRAVNIK
-	-	-	-	-	-	-	-	-	<i>immigrants</i>
-	-	-	-	-	-	-	-	-	<i>emmigrants</i>
-	-	-	-	-	-	-	-	-	HERCEGOVAČKO NERETVANSKI KANTON
-	-	-	-	-	-	-	-	-	<i>immigrants</i>
-	-	-	-	-	-	-	-	-	<i>emmigrants</i>
-	-	-	-	-	-	-	-	-	GRAD MOSTAR
-	-	-	-	-	-	-	-	-	<i>immigrants</i>
-	-	-	-	-	-	-	-	-	<i>emmigrants</i>
1	-	-	2	1	1	1	1	1	KANTON SARAJEVO
1	-	-	1	-	1	1	1	1	<i>immigrants</i>
-	-	-	-	-	-	-	-	-	<i>emmigrants</i>
-	-	-	1	-	-	-	-	-	CENTAR SARAJEVO
1	-	-	-	-	-	-	-	-	<i>immigrants</i>
-	-	-	-	-	-	-	-	-	<i>emmigrants</i>
-	-	-	-	-	-	-	-	-	HADŽIĆI
-	-	-	-	-	-	-	-	-	<i>immigrants</i>
-	-	-	-	-	-	-	-	-	<i>emmigrants</i>
-	-	-	-	1	1	1	1	-	ILIDŽA
-	-	-	-	-	-	-	-	-	<i>immigrants</i>
-	-	-	-	-	-	-	-	-	<i>emmigrants</i>
-	-	-	-	-	-	-	-	-	ILIJAS
-	-	-	-	-	-	-	-	-	<i>immigrants</i>
-	-	-	-	-	-	-	-	-	<i>emmigrants</i>

13 - Doseljeno/Odseljeno stanovništvo prema
Immigrated/Emmigrated population by

Doseljeni Odseljeni	Ukupno državljanstvo BiH i druge države <i>Total citizenship BiH and other country</i>	Državljanstvo druge države						
		Ukupno <i>Total</i>	Kina <i>China</i>	Turska <i>Turkey</i>	Crna Gora <i>Montenegro</i>	Hrvatska <i>Croatia</i>	Egipat <i>Egypt</i>	Italija <i>Italy</i>
NOVI GRAD SARAJEVO								
doseljeni	2.761	14	1	4	4	3	-	-
odseljeni	1.981	7	1	-	3	-	-	1
NOVO SARAJEVO								
doseljeni	1.504	3	-	1	-	1	-	1
odseljeni	1.706	11	-	5	2	1	-	-
STARI GRAD SARAJEVO								
doseljeni	611	2	-	-	1	-	-	-
odseljeni	837	-	-	-	-	-	-	-
VOGOŠĆA								
doseljeni	699	-	-	-	-	-	-	-
odseljeni	460	1	-	-	-	-	1	-
KANTON 10								
doseljeni	296	2	2	-	-	-	-	-
odseljeni	490	-	-	-	-	-	-	-
LIVNO								
doseljeni	73	2	2	-	-	-	-	-
odseljeni	111	-	-	-	-	-	-	-

kantonu/općini i državljanstvu druge države, 2018 (nastavak)
canton, by municipality and citizenship of other country, 2018 (continued)

<i>Citizenship of other country</i>										
Austrija <i>Austria</i>	Ukrajina <i>Ukraine</i>	Rusija <i>Rusia</i>	Makedonija <i>Makedonija</i>	Alžir <i>Algeria</i>	Sirija <i>Syria</i>	Belgija <i>Belgium</i>	Jordan <i>Jordan</i>	Češka <i>Czech Republic</i>	<i>Immigrants</i>	<i>Emmigrants</i>
										NOVI GRAD SARAJEVO
-	-	-	1	-	-	-	-	1		<i>immigrants</i>
-	-	-	-	-	1	-	1	-		<i>emmigrants</i>
										NOVO SARAJEVO
-	-	-	-	-	-	-	-	-		<i>immigrants</i>
-	-	-	1	-	-	1	-	1		<i>emmigrants</i>
										STARI GRAD SARAJEVO
1	-	-	-	-	-	-	-	-		<i>immigrants</i>
-	-	-	-	-	-	-	-	-		<i>emmigrants</i>
										VOGOŠĆA
-	-	-	-	-	-	-	-	-		<i>immigrants</i>
-	-	-	-	-	-	-	-	-		<i>emmigrants</i>
										KANTON 10
-	-	-	-	-	-	-	-	-		<i>immigrants</i>
-	-	-	-	-	-	-	-	-		<i>emmigrants</i>
										LIVNO
-	-	-	-	-	-	-	-	-		<i>immigrants</i>
-	-	-	-	-	-	-	-	-		<i>emmigrants</i>