



Bosna i Hercegovina
Federacija Bosne i Hercegovine
**Federalni zavod
za statistiku**
Bosnia and Herzegovina
Federation of Bosnia and Herzegovina
**Institute for
statistics of FB&H**

ISSN 1512-5106

MIGRACIJE STANOVNIŠTVA

POPULATION MIGRATION

2016



Sarajevo, 2017.

246

**STATISTIČKI BILTEN
STATISTICAL BULLETIN**

246

**Bosna i Hercegovina
Federacija Bosne i Hercegovine
FEDERALNI ZAVOD ZA STATISTIKU**

*Bosnia and Herzegovina
Federation of Bosnia and Herzegovina
INSTITUTE FOR STATISTICS OF FEDERATION BIH*

MIGRACIJE STANOVNIŠTVA

POPULATION MIGRATION

2016

Sarajevo, 2017.

PREDGOVOR

Bilten o migracijama stanovništva je publikacija Federalnog zavoda za statistiku koja na sveobuhvatan način prikazuje statističke podatke o preseljavanju stanovništva unutar Federacije Bosne i Hercegovine, kao i kretanje stanovništva između Federacije Bosne i Hercegovine i Republike Srpske i Federacije Bosne i Hercegovine i Brčko Distrikta BiH prema demografskim karakteristikama.

Federalni zavod za statistiku proveo je istraživanje o migracijama stanovništva na osnovu Zakona o statistici u Federaciji Bosne i Hercegovine („Službene novine FBiH“, br. 63/03 i 9/09) i Plana provođenja statističkih istraživanja od interesa za Federaciju Bosne i Hercegovine za 2016. godinu („Službene novine Federacije BiH“, broj 16/16).

Istraživanje o migracijama stanovništva u Federaciji Bosne i Hercegovine temelji se na evidenciji o prebivalištu i boravištu građana Bosne i Hercegovine koji se prikupljaju u Agenciji za identifikacione dokumente, evidenciju i razmjenu podataka Bosne i Hercegovine (IDDEEA).

U cilju boljeg razumijevanja podataka prezentiranih u ovom Biltenu, korisnike podataka upućujemo na data metodološka objašnjenja.

Sarajevo, februar 2017.

DIREKTOR

Doc. dr. Emir Kremić

FOREWORD

The Bulletin on migration is a publication of the Institute for Statistics of FBiH, contains a comprehensive overview of statistical information on the relocation of the population on the territory of the Federation of Bosnia and Herzegovina, as well as the population movement between the Federation of Bosnia and Herzegovina and the Republika Srpska; and data on population movement between the Federation of Bosnia and Herzegovina and the Brčko District of BiH by demographic characteristics.

Institute for Statistics of FBiH conducted a survey on population migration on the basis of the Act on Statistics in FBiH ("Official Gazette of FBiH" no. 63/03 and 9/09) and according to the Plan of Statistical Survey of interest for Federation of Bosnia and Herzegovina for 2016. ("Official Gazette of the Federation BiH", No. 16/16).

Survey on population migration in the Federation of Bosnia and Herzegovina is based on the records of permanent and temporary residence of citizens of Bosnia and Herzegovina and is collected by the Agency for Identification Documents, Registers and Data Exchange of BiH (IDDEEA).

In order to better understand the data presented in this Bulletin, users should refer to the presented methodological notes.

Sarajevo, February 2017

DIRECTOR

Assist. Prof. Emir Kremić

S A D R Ź A J
C O N T E T N S

MIGRACIJE STANOVNIŠTVA 2016.

POPULATION MIGRATION 2016

PREDGOVOR <i>PREFACE</i>	3
METODOLOGIJA STATISTIČKOG ISTRAŽIVANJA O UNUTRAŠNJIM MIGRACIJAMA <i>METHODOLOGY OF STATISTICAL RESEARCH ON INTERNAL MIGRATION</i>	7
1. Pregled migracija stanovništva Bosne i Hercegovine <i>The overview of B&H population migration</i>	10
2. Efektivni saldo migracija stanovništva <i>The effective net population migration</i>	10
3. Saldo migracija stanovništva F BiH unutar F BiH, prema RS, BD BiH i inozemstvu, po kantonima i općinama <i>Net migration of the F B&H population inside F B&H, to/from RS, to/from BD B&H and abroad, by cantons and municipalities</i>	11
4. Međukantonalne migracije stanovništva F BiH <i>Intercantonal population migration</i>	18
5. Saldo migracija stanovništva F BiH unutar F BiH, po kantonima i općinama <i>Net migration of the population inside F B&H, by cantons and municipalities</i>	19
6. Doseljeno stanovništvo u F BiH po starosti i spolu (uključujući kretanje stanovništva unutar F BiH i iz RS i BD BiH), po kantonima i općinama <i>Immigrants to F B&H by age and sex (including the population movements inside The F B&H and from RS and BD B&H), by cantons and municipalities</i>	26
7. Odseljeno stanovništvo iz F BiH po starosti i spolu (uključujući kretanje stanovništva unutar F BiH, i u RS, i BD BiH i inozemstvo), po kantonima i općinama <i>Emmigrants from F B&H by age and sex (including the population movements inside The F B&H and from RS, BD B&H and abroad), by cantons and municipalities</i>	40
8. Saldo migracija stanovništva F BiH po starosti i spolu (uključujući kretanje stanovništva unutar F BiH i iz/u RS i iz/u BD BiH), po kantonima i općinama <i>Net migration of the population of F B&H by age and sex (including the population movements inside F B&H and to/from RS and to/from BD B&H), by cantons and municipalities</i>	54
9. Registrirani odlasci u inozemstvo, po entitetima i državi - odredištu <i>Deregistered B&H population who registered their departures abroad, by entities and destination country</i>	68
10. Registrirani odlasci iz BiH po starosti i spolu <i>Registered departures from B&H by age and sex</i>	70
11. Odseljeno stanovništvo prema kantonu/općini iz kojeg se odselilo i mjestu rođenja <i>Emigrated by the canton/municipality from which is moved out, by place of birth</i>	72
12. Doseljeno stanovništvo prema kantonu/općini u koju se doselilo i mjestu rođenja <i>Immigrated by the canton/municipality where is moved in, by place of birth</i>	74
13. Doseljeno/odseljeno stanovništvo prema kantonu/općini u/liz koju se doselilo/odselilo po državljanstvu <i>Immigrated by the canton/municipality where is moved in, by place of birth</i>	76

Zakonom o prebivalištu i boravištu državljana Bosne i Hercegovine („Službeni glasnik BiH“, br. 32/0, 56/08 i 58/15) uređuju se prebivalište i boravište državljana Bosne i Hercegovine i boravište raseljenih lica u Bosni i Hercegovini. Sve odredbe ovog zakona odnose se jednako na sve državljane, osim ako nije drukčije predviđeno u posebnim odredbama u poglavlju IV ovoga zakona.

*The permanent and temporary residence of citizens of Bosnia and Herzegovina and temporary residence of displaced persons in Bosnia and Herzegovina are regulated by **The Law on residence of citizens of Bosnia and Herzegovina** („Gazette BiH“, No. 32/0, 56/08 and 58/15). All regulations of the law are dealing with all citizens, except in the cases of the chapter IV of the law.*

Prikupljanje podataka u vezi sa ovim zakonom obavlja se u skladu sa Zakonom o statistici u Federaciji BiH („Službene novine FBiH“, br. 63/03 i 9/09), Zakonom o zaštiti ličnih podataka BiH („Službeni glasnik BiH“, br. 49/06, 76/11 i 89/11), te Zakonom o Agenciji za identifikacione dokumente, evidenciju i razmjenu podataka Bosne i Hercegovine („Službeni glasnik BiH“, broj 56/08).

Collection of data in accordance with this law is in the line with The Law of Statistics FB&H („Gazette FBiH“, No.63/03 and 9/09), The Law on protection of personal data of Bosnia and Herzegovina („Gazette BiH“, No.49/06, 76/11 and 89/11) and The Law on Agency for Identification Documents, Registers and Data Exchange of Bosnia and Herzegovina („Gazette BiH“, No. 56/08).

Prebivalištem se smatra općina ili distrikt u kojem se državljanin nastani s namjerom da tamo stalno živi.

*The municipality or district in which a citizen is placed with the purpose of permanent living is considered as a **permanent residence**.*

Boravištem se smatra općina ili distrikt gdje se državljanin nastani s namjerom da tamo privremeno živi. Pod boravištem raseljenog lica smatra se općina ili distrikt gdje se raseljeno lice nastani s namjerom da tamo privremeno živi.

*The municipality or district in which a citizen is placed with the purpose of temporary living is considered as a **temporary residence**. The municipality or district in which a displaced person is placed with the purpose of temporary living is considered as a temporary residence of displaced person.*

Državljanima mogu prijaviti samo jedno prebivalište na teritoriju Bosne i Hercegovine.

The citizens are obliged to register one residence only on the territory of Bosnia and Herzegovina.

U skladu sa Zakonom o Agenciji za identifikacione dokumente, evidenciju i razmjenu podataka BiH osnovana je ova Agencija koja tehnički održava i elektronski arhivira podatke i informacije koje se vode u evidencijama, između ostalog i u evidenciji prebivališta i boravišta državljana BiH. Entitetska ministarstva unutrašnjih poslova mogu voditi elektronsku evidenciju podataka o prebivalištu i boravištu državljana na području entiteta. Svaki nadležni organ putem elektronske obrade podataka vodi i održava lokalnu evidenciju o prebivalištu i boravištu državljana (lokalna evidencija).

In the line with The Law on Agency for Identification Documents, Registers and Data Exchange of BiH was established this Agency to maintain the technical and electronic data archives, which are kept in records and among other records residence of citizens of BiH. Ministries of Interior for entities can conduct electronic database on residence of citizens on the territory of the entities. The local database on residence of citizens is managed by each authority via electronic processing data on permanent and temporary residence of citizens (local database).

Nadležni organ je dužan da redovno dostavlja Agenciji podatke iz svoje lokalne evidencije, a Agencija osigurava nadležnom organu podatke iz centralne evidencije u cilju vršenja dužnosti nadležnog organa u skladu sa ovim zakonom.

The authority is obliged to send the data from its local database to Agency regularly and Agency assures to the authorities the data from central database in the line with the law.

Cilj istraživanja

Istraživanjem o preseljavanju stanovništva u Federaciji Bosne i Hercegovine obezbjeđuju se podaci o obimu i tokovima preseljavanja stanovništva unutar Federacije BiH kao i kretanje stanovništva prema drugom Federacije BiH entitetu ili prema Brčko Distriktu BiH prema demografskim i drugim karakteristikama stanovništva.

The goal of the statistical research

Data on the size and flows of population migration inside The Federation of Bosnia and Herzegovina (internal migration) and population movement from/to the other BiH entity and from/to Brčko Distrikt BiH are the result of the statistical research according to the demographic and other characteristics of the population.

Predmet istraživanja unutrašnjih migracija su migracije stanovništva koje se odnose na stanovništvo koje se preseljava iz svog dosadašnjeg mjesta stanovanja u drugo mjesto s namjerom da u tom drugom mjestu živi.

Na osnovu prikupljenih podataka obezbjeđuje se praćenje i proučavanje kvantitativnih aspekata migracije (obim doseljavanja-imigracije i odseljavanja-emigracije), kao i migracionog salda, tokovi migracija, teritorijalna distanca na kojoj se kreću migranti, tipovi migracija, a sa demografskog aspekta selektivnost migranata (starost, spol, mjesto/država rođenja, državljanstvo).

Pored navedenog, migracije stanovništva sa obje svoje komponente (imigracija i emigracija) utiču na porast, odnosno, smanjenje stanovništva i predstavljaju element za izračunavanje broja stanovnika prema teritorijalnom rasporedu.

Ciljem statističkog istraživanja o migracijama može se smatrati i formiranje baze podataka koja se sastoji od osoba koje su barem jedanput promijenile mjesto stanovanja u posmatranom periodu, uzimajući u obzir samo posljednju promjenu prebivališta-boravišta.

Podaci koji se publikuju su slijedeći:

- ukupan broj migranata,
- tip migracija – međuopćinske, međukantonalne, međuentitetske
- polazište migranta ili mjesto odakle migrant odseljava,
- odredište migranta ili mjesto gdje se migrant doseljava,
- spol,
- starost migranta na dan prijave - odjave prebivališta - boravišta,
- mjesto rođenja migranta,
- državljanstvo migranta.

Jedinica posmatranja

Jedinica posmatranja je događaj preseljenja za svaku osobu koja je izvršila promjenu prebivališta-boravišta (migrant), odnosno, osobu koje se preselila iz jedne općine u drugu ili iz jedne države u drugu. Dakle, **za 2016. godinu međunaseljska kretanja stanovništva unutar općine nisu uključena.**

Treba naglasiti da ona osoba koja je mijenjala adresu stanovanja u okviru istog naseljenog mjesta ili dijela istog naseljenog mjesta nije obuhvaćena istraživanjem.

Preseljenje koje se odvijalo između različitih općina Grada Sarajeva u okviru naseljenog mjesta Sarajevo, uzima se u obzir (u svrhu korištenja podataka o migracijama stanovništva za izradu procjena broja stanovnika na nivou općina).

Za 2016. godinu uključena su i kretanja stanovništva prema inostranstvu i to samo za one građane koji su svoj odlazak registrovali kod nadležnog organa.

The subject of the research on internal migration is population migration related to the population migrating from its previous place of residence to the other one with the purpose of living in the new place.

The collected data are the base for research of the migration size (immigration and emigration) as well as net migration, migration flows, territorial distance of migrants, migration types and migrants from demographic point of view (age, sex, place/country of birth, citizenship).

Furthermore, population migration (immigration and emigration) is an element for calculation the total number of population according to the territorial dispersion and leads to the increase or decrease the total number of population.

The goal of statistical research on migration can be considered as creation of database composed of persons who changed their place of residence once at least (permanent or temporary) in the defined period taking into account the last change only.

Published data are as follows:

- total number of migrants,
- type of migration – inter-municipal, inter-cantonal, inter-entity,
- departure place of migrant – place where the migrant comes from,
- destination place of migrant – place where the migrant moved in,
- sex,
- age of the migrant at the residence registration date,
- place of birth,
- citizenship.

Research units

*The matter of research is an migration event for each person moved from one place of residence to the other one (migrant), i.e. the person moved from one municipality to the other one or from one country to the other. So **the inter-settlement population movements inside municipality are not included for 2016.***

We should stress that person who changed its address in the same settlement or in the parts of the same settlement is not covered by the research as a migrant.

The migration inside the settlement Sarajevo if this movement registered between different municipalities of the Town Sarajevo is covered (taking into account the purpose of using data on migration of population to produce estimate of population at the municipality level).

For 2016. the abroad population movements are covered for those citizens who registered its departure only.

Komentar publikovanih podataka

Tabela 3 uključuje sva kretanja stanovništva: unutar Federacije BiH, prema RS, Brčko Distriktu BiH i prema inozemstvu. Za svaku općinu Federacije BiH dat je saldo migracija.

Tabela 4 prikazuje kretanje stanovništva do nivoa kantona Federacije BiH, doseljenja i odseljenja.

Tabela 5 prikazuje kretanje stanovništva do nivoa općina Federacije BiH, ukršteno sa kantonom doseljenja/odseljenja.

Tabela 6 daje pregled doseljenog stanovništva u pojedine kantone i općine Federacije BiH prema starosti i spolu migranata uključujući i doseljenja iz neke od općina Federacije BiH, iz RS ili iz Brčko Distrikta BiH.

Tabela 7 sumira sva odseljenja iz pojedinih kantona i općina Federacije BiH prema starosti i spolu migranata uključujući i odseljenja u neku od općina Federacije BiH, u RS, u Brčko Distrikt BiH ili u inozemstvo.

Tabela 8 je zbirni prikaz podataka iz tabela 6 i 7 sa izračunatim saldom migracija.

U tabeli 9 dati su podaci o stanovništvu koje je registrovalo svoje odseljenje u inozemstvo prema entitetima (ili Brčko Distriktu BiH) i prema kantonu odseljenja (za Federaciju BiH) i prema državi odredištu.

Tabela 10 prikazuje registrirane odlaske u inozemstvo prema entitetima i Brčko Distriktu BiH po starosti i spolu migranata.

Tabela 11 prikazuje odseljeno stanovništvo prema kantonu/općini iz kojeg se odselilo, i mjestu rođenja.

Tabela 12 prikazuje doseljeno stanovništvo prema kantonu/općini u koju se doselilo i mjestu rođenja.

Tabela 13 prikazuje doseljeno/odseljeno stanovništvo prema kantonu/općini u/iz kojeg se doselilo/odselilo po državljanstvu.

ZNAKOVI

... ne raspoláže se podatkom

- nema pojave

0 izračunata vrijednost = 0

Comment of published data

Table 3 covers all movements: inside The Federation of BiH, from/to RS, from/to Brčko Distrikt BiH and abroad. The net migration is given for each municipality of The Federation of BiH.

Table 4 shows the population movements to the level of immigration and emmigration cantons.

Table 5 shows the population movements to the municipality level of The Federation of BiH, cross-tabulated with the immigration/emigration canton.

Table 6 shows immigrated population to cantons and municipalities of The Federation of BiH by age and sex of migrants including immigration from the municipality of The Federation of BiH, from RS or Brčko Distrikt BiH.

Table 7 sums all emigrants from cantons and municipalities of The Federation of BiH by age and sex of migrants including emigration to the municipality of The Federation of BiH, to RS, to Brčko Distrikt BiH or abroad.

Table 8 is overview of data from the tables 6 and 7 with calculated net migration.

Table 9 shows the data on citizens who registered their emigration abroad by entities (or Brčko Distrikt BiH) and by emigration canton and destination country.

Table 10 shows registered abroad departures by entities (or Brčko Distrikt BiH) by age and sex of migrants.

Table 11 shows emmigrated by the canton/municipality from which is mowed out, by place of birth.

Table 12 shows immigrated by the canton/municipality where is moved in, by place of birth.

Table 13 shows immigrated/emmigrated by the canton/municipality where is moved from/which is mowed out, by citizenship.

SYMBOLS

... data not available

- no occurrence

0 calculated value = 0

1 - Pregled migracija stanovništva Bosne i Hercegovine, 2016

The overview of BiH population migration, 2016

Odseljeni iz Emmigrants from	Doseljeni u Immigrants to				
	ukupno BiH Total B&H	Federacija BiH Federation of B&H	RS	Brčko Distrikt BiH Brčko District B&H	Inozemstvo Abroad
Ukupno BiH Total B&H	36.794	19.652	12.442	681	4.019
Federacija BiH Federation of B&H	23.107	16.941	3.263	333	2.570
RS	12.964	2.463	8.876	348	1.277
Brčko Distrikt BiH Brčko District B&H	723	248	303	0	172

2 - Efektivni saldo migracija stanovništva, 2016

The effective net population migration, 2016

Vrsta migracije Type of migration	Federacija BiH Federation of B&H	RS	Brčko Distrikt BiH Brčko District B&H
doseljeni/immigrants	2.711	3.566	681
odseljeni/emmigrants¹⁾	6.166	4.088	723
odseljeni/emmigrants²⁾	3.596	2.811	551
saldo migracija/net migration¹⁾	-3.455	-522	-42
saldo migracija/net migration²⁾	-885	755	130

1) uključujući inozemstvo/including abroad

2) isključujući inozemstvo/excluding abroad

1) Efektivni saldo migracija stanovništva ne uključujući kretanje stanovništva unutar entiteta ili Brčko Distrikta BiH

1) The effective net population migration not including the population movements inside entities or Brčko District B&H

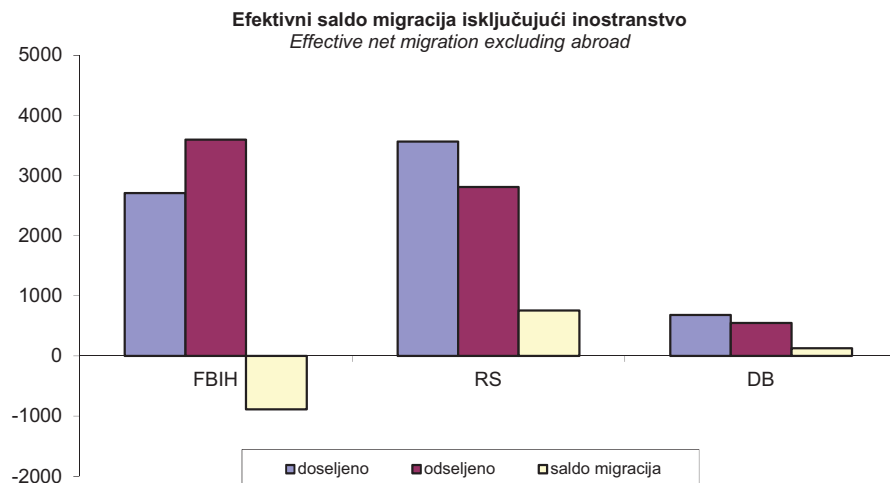

3 - Saldo migracija stanovništva FBiH unutar FBiH, prema RS, BD BiH i inozemstvu, po kantonima i općinama
Net migration od the FBiH population inside FBiH, to/from RS, to/from BD BiH and abroad, by cantons and municipalities
2016

Doseljeni u/Odseljeni iz	Ukupno Total	FBiH	RS	BD BiH	Inozemstvo Abroad	<i>Immigrants to/ Emmigrants from</i>
FEDERACIJA BiH						THE FEDERATION OF BiH
doseljeni	19.652	16.941	2.463	248	...	immigrants
odseljeni	23.107	16.941	3.263	333	2.570	emmigrants
saldo migracija	-3.455	0	-800	-85	-2.570	net migration
UNSKO - SANSKI KANTON						UNSKO - SANSKI KANTON
doseljeni	1.670	1.297	365	8	...	immigrants
odseljeni	2.355	1.303	466	3	583	emmigrants
saldo migracija	-685	-6	-101	5	-583	net migration
BOSANSKA KRUPA						BOSANSKA KRUPA
doseljeni	198	159	39	-	...	immigrants
odseljeni	324	199	44	-	81	emmigrants
saldo migracija	-126	-40	-5	0	-81	net migration
BOSANSKI PETROVAC						BOSANSKI PETROVAC
doseljeni	105	53	52	-	...	immigrants
odseljeni	176	39	129	-	8	emmigrants
saldo migracija	-71	14	-77	0	-8	net migration
BUŽIM						BUŽIM
doseljeni	140	136	4	-	...	immigrants
odseljeni	186	149	4	-	33	emmigrants
saldo migracija	-46	-13	0	0	-33	net migration
CAZIN						CAZIN
doseljeni	275	258	15	2	...	immigrants
odseljeni	441	238	13	-	190	emmigrants
saldo migracija	-166	20	2	2	-190	net migration
GRAD BIHAĆ						GRAD BIHAĆ
doseljeni	370	311	56	3	...	immigrants
odseljeni	368	266	57	1	44	emmigrants
saldo migracija	2	45	-1	2	-44	net migration
KLJUČ						KLJUČ
doseljeni	91	53	38	-	...	immigrants
odseljeni	162	74	52	-	36	emmigrants
saldo migracija	-71	-21	-14	0	-36	net migration
SANSKI MOST						SANSKI MOST
doseljeni	315	158	154	3	...	immigrants
odseljeni	393	133	155	-	105	emmigrants
saldo migracija	-78	25	-1	3	-105	net migration
VELIKA KLADUŠA						VELIKA KLADUŠA
doseljeni	176	169	7	-	...	immigrants
odseljeni	305	205	12	2	86	emmigrants
saldo migracija	-129	-36	-5	-2	-86	net migration
KANTON POSAVSKI						KANTON POSAVSKI
doseljeni	176	83	75	18	...	immigrants
odseljeni	218	68	65	20	65	emmigrants
saldo migracija	-42	15	10	-2	-65	net migration
DOMALJEVAC - ŠAMAC						DOMALJEVAC - ŠAMAC
doseljeni	26	15	6	5	...	immigrants
odseljeni	23	13	5	1	4	emmigrants
saldo migracija	3	2	1	4	-4	net migration
ODŽAK						ODŽAK
doseljeni	77	29	47	1	...	immigrants
odseljeni	111	18	51	3	39	emmigrants
saldo migracija	-34	11	-4	-2	-39	net migration
ORAŠJE						ORAŠJE
doseljeni	73	39	22	12	...	immigrants
odseljeni	84	37	9	16	22	emmigrants
saldo migracija	-11	2	13	-4	-22	net migration

3 - Saldo migracija stanovništva FBiH unutar FBiH, prema RS, BD BiH i inozemstvu, po kantonima i općinama (nastavak)
Net migration od the FBiH population inside FBiH, to/from RS, to/from BD BiH and abroad, by cantons and municipalities (continued)
2016

Doseljeni u/Odseljeni iz	Ukupno Total	FBiH	RS	BD BiH	Inozemstvo Abroad	Immigrants to/ Emmigrants from
TUZLANSKI KANTON						TUZLANSKI KANTON
doseljeni	2.747	2.051	532	164	...	immigrants
odseljeni	3.753	2.268	739	226	520	emmigrants
saldo migracija	-1.006	-217	-207	-62	-520	net migration
BANOVIĆI						BANOVIĆI
doseljeni	144	130	12	2	...	immigrants
odseljeni	177	143	12	9	13	emmigrants
saldo migracija	-33	-13	0	-7	-13	net migration
ČELIĆ						ČELIĆ
doseljeni	68	19	13	36	...	immigrants
odseljeni	148	34	21	75	18	emmigrants
saldo migracija	-80	-15	-8	-39	-18	net migration
DOBOJ - ISTOK						DOBOJ - ISTOK
doseljeni	64	47	17	-	...	immigrants
odseljeni	118	78	30	-	10	emmigrants
saldo migracija	-54	-31	-13	0	-10	net migration
GRAČANICA						GRAČANICA
doseljeni	220	181	38	1	...	immigrants
odseljeni	318	205	55	10	48	emmigrants
saldo migracija	-98	-24	-17	-9	-48	net migration
GRAD TUZLA						GRAD TUZLA
doseljeni	779	603	129	47	...	immigrants
odseljeni	847	484	192	54	117	emmigrants
saldo migracija	-68	119	-63	-7	-117	net migration
GRADAČAC						GRADAČAC
doseljeni	179	108	38	33	...	immigrants
odseljeni	226	142	40	26	18	emmigrants
saldo migracija	-47	-34	-2	7	-18	net migration
KALESIJA						KALESIJA
doseljeni	214	157	56	1	...	immigrants
odseljeni	368	188	116	2	62	emmigrants
saldo migracija	-154	-31	-60	-1	-62	net migration
KLADANJ						KLADANJ
doseljeni	81	56	23	2	...	immigrants
odseljeni	172	131	25	2	14	emmigrants
saldo migracija	-91	-75	-2	0	-14	net migration
LUKAVAC						LUKAVAC
doseljeni	248	209	37	2	...	immigrants
odseljeni	350	220	79	9	42	emmigrants
saldo migracija	-102	-11	-42	-7	-42	net migration
SAPNA						SAPNA
doseljeni	57	24	33	-	...	immigrants
odseljeni	153	77	27	1	48	emmigrants
saldo migracija	-96	-53	6	-1	-48	net migration
SREBRENİK						SREBRENİK
doseljeni	229	158	40	31	...	immigrants
odseljeni	323	194	50	22	57	emmigrants
saldo migracija	-94	-36	-10	9	-57	net migration
TEOČAK						TEOČAK
doseljeni	47	22	23	2	...	immigrants
odseljeni	80	47	26	2	5	emmigrants
saldo migracija	-33	-25	-3	0	-5	net migration
ŽIVINICE						ŽIVINICE
doseljeni	417	337	73	7	...	immigrants
odseljeni	473	325	66	14	68	emmigrants
saldo migracija	-56	12	7	-7	-68	net migration

3 - Saldo migracija stanovništva FBiH unutar FBiH, prema RS, BD BiH i inozemstvu, po kantonima i općinama (nastavak)
Net migration od the FBiH population inside FBiH, to/from RS, to/from BD BiH and abroad, by cantons and municipalities (continued)
2016

Doseljeni u/Odseljeni iz	Ukupno Total	FBiH	RS	BD BiH	Inozemstvo Abroad	<i>Immigrants to/ Emmigrants from</i>
ZENIČKO - DOBOJSKI KANTON						ZENIČKO - DOBOJSKI KANTON
doseljeni	2.006	1.788	207	11	...	<i>immigrants</i>
odseljeni	2.982	2.358	374	22	228	<i>emmigrants</i>
saldo migracija	-976	-570	-167	-11	-228	<i>net migration</i>
BREZA						BREZA
doseljeni	136	130	6	-	...	<i>immigrants</i>
odseljeni	164	159	3	-	2	<i>emmigrants</i>
saldo migracija	-28	-29	3	0	-2	<i>net migration</i>
DOBOJ - JUG						DOBOJ - JUG
doseljeni	75	54	21	-	...	<i>immigrants</i>
odseljeni	108	62	43	-	3	<i>emmigrants</i>
saldo migracija	-33	-8	-22	0	-3	<i>net migration</i>
GRAD ZENICA						GRAD ZENICA
doseljeni	496	458	35	3	...	<i>immigrants</i>
odseljeni	784	632	98	5	49	<i>emmigrants</i>
saldo migracija	-288	-174	-63	-2	-49	<i>net migration</i>
KAKANJ						KAKANJ
doseljeni	191	184	7	-	...	<i>immigrants</i>
odseljeni	267	242	11	3	11	<i>emmigrants</i>
saldo migracija	-76	-58	-4	-3	-11	<i>net migration</i>
MAGLAJ						MAGLAJ
doseljeni	168	138	29	1	...	<i>immigrants</i>
odseljeni	220	158	43	-	19	<i>emmigrants</i>
saldo migracija	-52	-20	-14	1	-19	<i>net migration</i>
OLOVO						OLOVO
doseljeni	97	91	6	-	...	<i>immigrants</i>
odseljeni	167	144	13	-	10	<i>emmigrants</i>
saldo migracija	-70	-53	-7	0	-10	<i>net migration</i>
TEŠANJ						TEŠANJ
doseljeni	264	194	68	2	...	<i>immigrants</i>
odseljeni	267	147	75	4	41	<i>emmigrants</i>
saldo migracija	-3	47	-7	-2	-41	<i>net migration</i>
USORA						USORA
doseljeni	30	25	5	-	...	<i>immigrants</i>
odseljeni	35	21	7	-	7	<i>emmigrants</i>
saldo migracija	-5	4	-2	0	-7	<i>net migration</i>
VAREŠ						VAREŠ
doseljeni	52	48	2	2	...	<i>immigrants</i>
odseljeni	135	111	12	1	11	<i>emmigrants</i>
saldo migracija	-83	-63	-10	1	-11	<i>net migration</i>
VISOKO						VISOKO
doseljeni	212	200	10	2	...	<i>immigrants</i>
odseljeni	311	277	15	3	16	<i>emmigrants</i>
saldo migracija	-99	-77	-5	-1	-16	<i>net migration</i>
ZAVIDOVIĆI						ZAVIDOVIĆI
doseljeni	163	148	14	1	...	<i>immigrants</i>
odseljeni	286	220	30	6	30	<i>emmigrants</i>
saldo migracija	-123	-72	-16	-5	-30	<i>net migration</i>
ŽEPČE						ŽEPČE
doseljeni	122	118	4	-	...	<i>immigrants</i>
odseljeni	238	185	24	-	29	<i>emmigrants</i>
saldo migracija	-116	-67	-20	0	-29	<i>net migration</i>

3 - Saldo migracija stanovništva FBiH unutar FBiH, prema RS, BD BiH i inozemstvu, po kantonima i općinama (nastavak)
Net migration od the FBiH population inside FBiH, to/from RS, to/from BD BiH and abroad, by cantons and municipalities (continued)
2016

Doseljeni u/Odseljeni iz	Ukupno Total	FBiH	RS	BD BiH	Inozemstvo Abroad	<i>Immigrants to/ Emmigrants from</i>	
BOSANSKO - PODRINJSKI KANTON						BOSANSKO - PODRINJSKI KANTON	
	doseljeni	369	252	115	2	...	<i>immigrants</i>
	odseljeni	443	279	147	-	17	<i>emmigrants</i>
	saldo migracija	-74	-27	-32	2	-17	<i>net migration</i>
FOČA							FOČA
	doseljeni	101	84	17	-	...	<i>immigrants</i>
	odseljeni	55	45	10	-	0	<i>emmigrants</i>
	saldo migracija	46	39	7	0	0	<i>net migration</i>
GORAŽDE							GORAŽDE
	doseljeni	244	145	97	2	...	<i>immigrants</i>
	odseljeni	359	208	134	-	17	<i>emmigrants</i>
	saldo migracija	-115	-63	-37	2	-17	<i>net migration</i>
PALE							PALE
	doseljeni	24	23	1	-	...	<i>immigrants</i>
	odseljeni	29	26	3	-	0	<i>emmigrants</i>
	saldo migracija	-5	-3	-2	0	0	<i>net migration</i>
SREDNJOBOSANSKI KANTON						SREDNJOBOSANSKI KANTON	
	doseljeni	1.680	1.526	149	5	...	<i>immigrants</i>
	odseljeni	2.059	1.691	129	23	216	<i>emmigrants</i>
	saldo migracija	-379	-165	20	-18	-216	<i>net migration</i>
BUGOJNO							BUGOJNO
	doseljeni	249	224	25	-	...	<i>immigrants</i>
	odseljeni	287	223	22	-	42	<i>emmigrants</i>
	saldo migracija	-38	1	3	0	-42	<i>net migration</i>
BUSOVAČA							BUSOVAČA
	doseljeni	128	123	5	-	...	<i>immigrants</i>
	odseljeni	127	116	3	1	7	<i>emmigrants</i>
	saldo migracija	1	7	2	-1	-7	<i>net migration</i>
DOBRETIĆI							DOBRETIĆI
	doseljeni	14	13	1	-	...	<i>immigrants</i>
	odseljeni	18	11	1	-	6	<i>emmigrants</i>
	saldo migracija	-4	2	0	0	-6	<i>net migration</i>
DONJI VAKUF							DONJI VAKUF
	doseljeni	119	103	16	-	...	<i>immigrants</i>
	odseljeni	134	118	13	3	0	<i>emmigrants</i>
	saldo migracija	-15	-15	3	-3	0	<i>net migration</i>
FOJNICA							FOJNICA
	doseljeni	87	84	3	-	...	<i>immigrants</i>
	odseljeni	118	107	1	2	8	<i>emmigrants</i>
	saldo migracija	-31	-23	2	-2	-8	<i>net migration</i>
GORNJI VAKUF - USKOPLJE							GORNJI VAKUF - USKOPLJE
	doseljeni	82	79	3	-	...	<i>immigrants</i>
	odseljeni	170	152	6	-	12	<i>emmigrants</i>
	saldo migracija	-88	-73	-3	0	-12	<i>net migration</i>
JAJCE							JAJCE
	doseljeni	139	93	44	2	...	<i>immigrants</i>
	odseljeni	195	124	30	9	32	<i>emmigrants</i>
	saldo migracija	-56	-31	14	-7	-32	<i>net migration</i>
KISELJAK							KISELJAK
	doseljeni	169	165	3	1	...	<i>immigrants</i>
	odseljeni	201	173	10	-	18	<i>emmigrants</i>
	saldo migracija	-32	-8	-7	1	-18	<i>net migration</i>
KREŠEVO							KREŠEVO
	doseljeni	39	39	-	-	...	<i>immigrants</i>
	odseljeni	44	37	1	-	6	<i>emmigrants</i>
	saldo migracija	-5	2	-1	0	-6	<i>net migration</i>

3 - Saldo migracija stanovništva FBiH unutar FBiH, prema RS, BD BiH i inozemstvu, po kantonima i općinama (nastavak)
Net migration od the FBiH population inside FBiH, to/from RS, to/from BD BiH and abroad, by cantons and municipalities (continued)
2016

Doseljeni u/Odseljeni iz	Ukupno Total	FBiH	RS	BD BiH	Inozemstvo Abroad	<i>Immigrants to/ Emmigrants from</i>
NOVI TRAVNIK						NOVI TRAVNIK
doseljeni	149	141	8	-	...	<i>immigrants</i>
odseljeni	179	152	5	-	22	<i>emmigrants</i>
saldo migracija	-30	-11	3	0	-22	<i>net migration</i>
TRAVNIK						TRAVNIK
doseljeni	304	265	37	2	...	<i>immigrants</i>
odseljeni	397	326	29	6	36	<i>emmigrants</i>
saldo migracija	-93	-61	8	-4	-36	<i>net migration</i>
VITEZ						VITEZ
doseljeni	201	197	4	-	...	<i>immigrants</i>
odseljeni	189	152	8	2	27	<i>emmigrants</i>
saldo migracija	12	45	-4	-2	-27	<i>net migration</i>
HERCEGOVAČKO - NERETVANSKI KANTON						HERCEGOVAČKO - NERETVANSKI KANTON
doseljeni	1.806	1.597	205	4	...	<i>immigrants</i>
odseljeni	2.146	1.695	193	4	254	<i>emmigrants</i>
saldo migracija	-340	-98	12	0	-254	<i>net migration</i>
ČAPLJINA						ČAPLJINA
doseljeni	164	154	10	-	...	<i>immigrants</i>
odseljeni	278	212	9	2	55	<i>emmigrants</i>
saldo migracija	-114	-58	1	-2	-55	<i>net migration</i>
ČITLUK						ČITLUK
doseljeni	132	124	8	-	...	<i>immigrants</i>
odseljeni	150	129	4	-	17	<i>emmigrants</i>
saldo migracija	-18	-5	4	0	-17	<i>net migration</i>
GRAD MOSTAR						GRAD MOSTAR
doseljeni	722	602	117	3	...	<i>immigrants</i>
odseljeni	1.007	772	134	-	101	<i>emmigrants</i>
saldo migracija	-285	-170	-17	3	-101	<i>net migration</i>
JABLANICA						JABLANICA
doseljeni	54	54	-	-	...	<i>immigrants</i>
odseljeni	106	95	-	1	10	<i>emmigrants</i>
saldo migracija	-52	-41	0	-1	-10	<i>net migration</i>
KONJIC						KONJIC
doseljeni	135	130	4	1	...	<i>immigrants</i>
odseljeni	249	211	18	-	20	<i>emmigrants</i>
saldo migracija	-114	-81	-14	1	-20	<i>net migration</i>
NEUM						NEUM
doseljeni	25	22	3	-	...	<i>immigrants</i>
odseljeni	53	28	-	1	24	<i>emmigrants</i>
saldo migracija	-28	-6	3	-1	-24	<i>net migration</i>
PROZOR						PROZOR
doseljeni	66	62	4	-	...	<i>immigrants</i>
odseljeni	113	97	3	-	13	<i>emmigrants</i>
saldo migracija	-47	-35	1	0	-13	<i>net migration</i>
RAVNO						RAVNO
doseljeni	47	15	32	-	...	<i>immigrants</i>
odseljeni	22	10	12	-	0	<i>emmigrants</i>
saldo migracija	25	5	20	0	0	<i>net migration</i>
STOLAC						STOLAC
doseljeni	461	434	27	-	...	<i>immigrants</i>
odseljeni	168	141	13	-	14	<i>emmigrants</i>
saldo migracija	293	293	14	0	-14	<i>net migration</i>
ZAPADNOHERCEGOVAČKI KANTON						ZAPADNOHERCEGOVAČKI KANTON
doseljeni	442	435	7	-	...	<i>immigrants</i>
odseljeni	555	397	10	-	148	<i>emmigrants</i>
saldo migracija	-113	38	-3	0	-148	<i>net migration</i>

3 - Saldo migracija stanovništva FBiH unutar FBiH, prema RS, BD BiH i inozemstvu, po kantonima i općinama (nastavak)
Net migration od the FBiH population inside FBiH, to/from RS, to/from BD BiH and abroad, by cantons and municipalities (continued)
2016

Doseljeni u/Odseljeni iz	Ukupno Total	FBiH	RS	BD BiH	Inozemstvo Abroad	<i>Immigrants to/ Emmigrants from</i>
GRAD ŠIROKI BRIJEG						GRAD ŠIROKI BRIJEG
doseljeni	169	169	0	-	...	immigrants
odseljeni	185	144	3	-	38	emmigrants
saldo migracija	-16	25	-3	0	-38	net migration
GRUDE						GRUDE
doseljeni	84	82	2	-	...	immigrants
odseljeni	115	84	-	-	31	emmigrants
saldo migracija	-31	-2	2	0	-31	net migration
LJUBUŠKI						LJUBUŠKI
doseljeni	121	117	4	-	...	immigrants
odseljeni	164	98	6	-	60	emmigrants
saldo migracija	-43	19	-2	0	-60	net migration
POSUŠJE						POSUŠJE
doseljeni	68	67	1	-	...	immigrants
odseljeni	91	71	1	-	19	emmigrants
saldo migracija	-23	-4	0	0	-19	net migration
KANTON SARAJEVO						KANTON SARAJEVO
doseljeni	8.467	7.758	674	35	...	immigrants
odseljeni	7.993	6.645	886	34	428	emmigrants
saldo migracija	474	1.113	-212	1	-428	net migration
CENTAR SARAJEVO						CENTAR SARAJEVO
doseljeni	1.047	972	68	7	...	immigrants
odseljeni	1.268	1.104	90	5	69	emmigrants
saldo migracija	-221	-132	-22	2	-69	net migration
HADŽIĆI						HADŽIĆI
doseljeni	340	304	36	-	...	immigrants
odseljeni	246	211	21	1	13	emmigrants
saldo migracija	94	93	15	-1	-13	net migration
ILIDŽA						ILIDŽA
doseljeni	1448	1332	112	4	...	immigrants
odseljeni	1233	984	176	11	62	emmigrants
saldo migracija	215	348	-64	-7	-62	net migration
ILIJAS						ILIJAS
doseljeni	399	343	55	1	...	immigrants
odseljeni	339	260	57	1	21	emmigrants
saldo migracija	60	83	-2	0	-21	net migration
NOVI GRAD SARAJEVO						NOVI GRAD SARAJEVO
doseljeni	2.293	2.062	221	10	...	immigrants
odseljeni	1.991	1.591	267	8	125	emmigrants
saldo migracija	302	471	-46	2	-125	net migration
NOVO SARAJEVO						NOVO SARAJEVO
doseljeni	1.463	1.368	86	9	...	immigrants
odseljeni	1.553	1.312	164	3	74	emmigrants
saldo migracija	-90	56	-78	6	-74	net migration
STARI GRAD SARAJEVO						STARI GRAD SARAJEVO
doseljeni	524	490	34	-	...	immigrants
odseljeni	770	701	34	3	32	emmigrants
saldo migracija	-246	-211	0	-3	-32	net migration
TRNOVO						TRNOVO
doseljeni	287	275	12	-	...	immigrants
odseljeni	143	129	14	-	0	emmigrants
saldo migracija	144	146	-2	0	0	net migration
VOGOŠĆA						VOGOŠĆA
doseljeni	666	612	50	4	...	immigrants
odseljeni	450	353	63	2	32	emmigrants
saldo migracija	216	259	-13	2	-32	net migration

3 - Saldo migracija stanovništva FBiH unutar FBiH, prema RS, BD BiH i inozemstvu, po kantonima i općinama (nastavak)
Net migration od the FBiH population inside FBiH, to/from RS, to/from BD BiH and abroad, by cantons and municipalities (continued)
2016

Doseljeni u/Odseljeni iz	Ukupno Total	FBiH	RS	BD BiH	Inozemstvo Abroad	<i>Immigrants to/ Emmigrants from</i>
KANTON 10						KANTON 10
doseljeni	289	154	134	1	...	<i>immigrants</i>
odseljeni	603	237	254	1	111	<i>emmigrants</i>
saldo migracija	-314	-83	-120	0	-111	<i>net migration</i>
BOSANSKO GRAHOVO						BOSANSKO GRAHOVO
doseljeni	29	7	22	-	...	<i>immigrants</i>
odseljeni	60	10	35	-	15	<i>emmigrants</i>
saldo migracija	-31	-3	-13	0	-15	<i>net migration</i>
DRVAR						DRVAR
doseljeni	87	17	70	-	...	<i>immigrants</i>
odseljeni	198	22	155	1	20	<i>emmigrants</i>
saldo migracija	-111	-5	-85	-1	-20	<i>net migration</i>
GLAMOČ						GLAMOČ
doseljeni	46	14	32	-	...	<i>immigrants</i>
odseljeni	72	25	40	-	7	<i>emmigrants</i>
saldo migracija	-26	-11	-8	0	-7	<i>net migration</i>
KUPRES						KUPRES
doseljeni	26	18	7	1	...	<i>immigrants</i>
odseljeni	39	22	11	-	6	<i>emmigrants</i>
saldo migracija	-13	-4	-4	1	-6	<i>net migration</i>
LIVNO						LIVNO
doseljeni	57	54	3	-	...	<i>immigrants</i>
odseljeni	132	95	7	-	30	<i>emmigrants</i>
saldo migracija	-75	-41	-4	0	-30	<i>net migration</i>
TOMISLAVGRAD						TOMISLAVGRAD
doseljeni	44	44	-	-	...	<i>immigrants</i>
odseljeni	102	63	6	-	33	<i>emmigrants</i>
saldo migracija	-58	-19	-6	0	-33	<i>net migration</i>

4 - Međukantonalne migracije stanovništva FBiH, 2016
Intercantonal population migration, 2016

Odseljeni iz kantona <i>Emmigrants from canton</i>	Doseljeni u kanton <i>Immigrants to</i>										
	Ukupno <i>Total</i>	1	2	3	4	5	6	7	8	9	10
Ukupno <i>Total</i>	16.941	1.297	83	2.051	1.788	252	1.526	1.597	435	7.758	154
Unsko-sanski kanton	1.303	893	1	77	54	2	31	11	0	221	13
Kanton Posavski	68	2	27	18	5	0	2	3	1	10	0
Tuzlanski kanton	2.268	65	29	1.498	152	11	42	37	0	432	2
Zeničko-dobojski kanton	2.358	73	10	158	837	7	291	73	6	889	14
Bosansko-podrinjski kanton	279	2	0	10	9	89	3	6	0	160	0
Srednjobosanski kanton	1.691	69	3	53	220	3	773	93	23	419	35
Hercegovačko-neretvanski kanton	1.695	22	1	26	54	3	85	951	222	310	21
Zapadnohercegovački kanton	397	0	1	3	6	1	9	204	148	13	12
Kanton Sarajevo	6.645	154	10	203	430	136	228	181	15	5.261	27
Kanton 10	237	17	1	5	21	0	62	38	20	43	30

Kanton <i>Canton</i>	Doseljeni <i>Immigrants</i>	Odseljeni <i>Emmigrants</i>	Saldo migracija <i>Net migration</i>
Unsko-sanski kanton	1.297	1.303	-6
Kanton Posavski	83	68	15
Tuzlanski kanton	2.051	2.268	-217
Zeničko-dobojski kanton	1.788	2.358	-570
Bosansko-podrinjski kanton	252	279	-27
Srednjobosanski kanton	1.526	1.691	-165
Hercegovačko-neretvanski kanton	1.597	1.695	-98
Zapadnohercegovački kanton	435	397	38
Kanton Sarajevo	7.758	6.645	1.113
Kanton 10	154	237	-83

Saldo migracija između kantona
Net migration between cantons

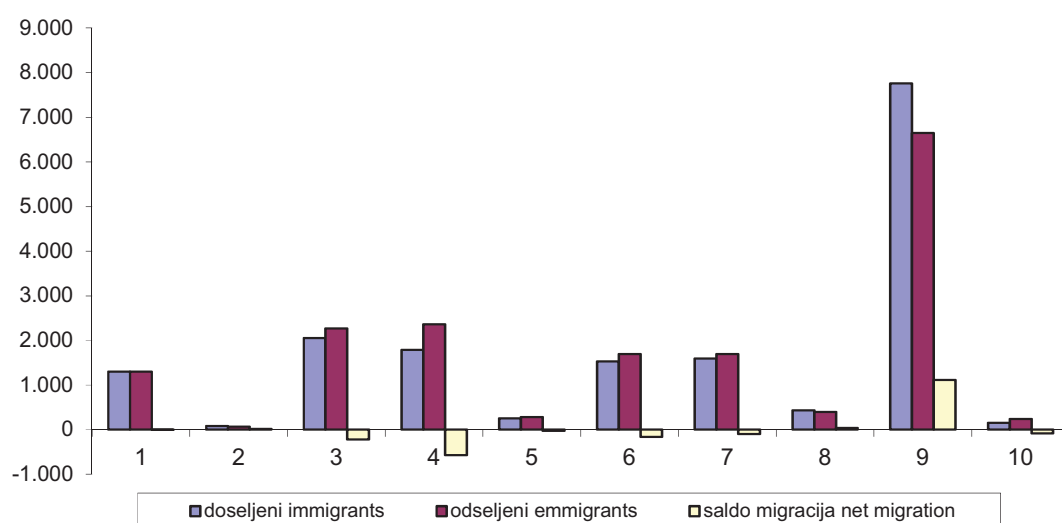

5 - Saldo migracija stanovništva FBiH unutar FBiH, po kantonima i općinama, 2016
Net migration of the population inside FBiH, by cantons and municipalities, 2016

Dospeljeni u Odseljeni iz	Odseljeni iz/Dospeljeni u kanton <i>Emmigrants from/immigrants to canton</i>											Immigrants in Emmigrants from	
	Ukupno <i>Total</i>	1	2	3	4	5	6	7	8	9	10		
FEDERACIJA BiH													THE FEDERATION OF BiH
dospeljeni	16.941	1.303	68	2.268	2.358	279	1.691	1.695	397	6.645	237	<i>immigrants</i>	
odseljeni	16.941	1.297	83	2.051	1.788	252	1.526	1.597	435	7.758	154	<i>emmigrants</i>	
saldo migracija	0	6	-15	217	570	27	165	98	-38	-1.113	83	<i>net migration</i>	
UNSKO - SANSKI KANTON													UNSKO - SANSKI KANTON
dospeljeni	1.297	893	2	65	73	2	69	22	-	154	17	<i>immigrants</i>	
odseljeni	1.303	893	1	77	54	2	31	11	-	221	13	<i>emmigrants</i>	
saldo migracija	-6	0	1	-12	19	0	38	11	0	-67	4	<i>net migration</i>	
BOSANSKA KRUPA													BOSANSKA KRUPA
dospeljeni	159	114	-	11	7	-	4	2	-	19	2	<i>immigrants</i>	
odseljeni	199	142	-	16	1	1	4	6	-	29	-	<i>emmigrants</i>	
saldo migracija	-40	-28	0	-5	6	-1	0	-4	0	-10	2	<i>net migration</i>	
BOSANSKI PETROVAC													BOSANSKI PETROVAC
dospeljeni	53	34	-	-	5	-	5	-	-	3	6	<i>immigrants</i>	
odseljeni	39	19	-	-	10	-	2	-	-	1	7	<i>emmigrants</i>	
saldo migracija	14	15	0	0	-5	0	3	0	0	2	-1	<i>net migration</i>	
BUŽIM													BUŽIM
dospeljeni	136	130	-	4	-	-	-	-	-	2	-	<i>immigrants</i>	
odseljeni	149	129	-	4	3	1	1	-	-	11	-	<i>emmigrants</i>	
saldo migracija	-13	1	0	0	-3	-1	-1	0	0	-9	0	<i>net migration</i>	
CAZIN													CAZIN
dospeljeni	258	202	-	12	10	-	7	1	-	26	-	<i>immigrants</i>	
odseljeni	238	194	-	11	3	-	3	2	-	23	2	<i>emmigrants</i>	
saldo migracija	20	8	0	1	7	0	4	-1	0	3	-2	<i>net migration</i>	
GRAD BIHAĆ													GRAD BIHAĆ
dospeljeni	311	220	2	15	13	1	14	4	-	37	5	<i>immigrants</i>	
odseljeni	266	140	1	24	14	-	8	2	-	75	2	<i>emmigrants</i>	
saldo migracija	45	80	1	-9	-1	1	6	2	0	-38	3	<i>net migration</i>	
KLJUČ													KLJUČ
dospeljeni	53	16	-	4	5	1	7	3	-	17	-	<i>immigrants</i>	
odseljeni	74	52	-	3	2	-	2	-	-	14	1	<i>emmigrants</i>	
saldo migracija	-21	-36	0	1	3	1	5	3	0	3	-1	<i>net migration</i>	
SANSKI MOST													SANSKI MOST
dospeljeni	158	60	-	10	20	-	22	10	-	32	4	<i>immigrants</i>	
odseljeni	133	52	-	8	16	-	7	1	-	49	-	<i>emmigrants</i>	
saldo migracija	25	8	0	2	4	0	15	9	0	-17	4	<i>net migration</i>	
VELIKA KLADUŠA													VELIKA KLADUŠA
dospeljeni	169	117	-	9	13	-	10	2	-	18	-	<i>immigrants</i>	
odseljeni	205	165	-	11	5	-	4	-	-	19	1	<i>emmigrants</i>	
saldo migracija	-36	-48	0	-2	8	0	6	2	0	-1	-1	<i>net migration</i>	
KANTON POSAVSKI													KANTON POSAVSKI
dospeljeni	83	1	27	29	10	-	3	1	1	10	1	<i>immigrants</i>	
odseljeni	68	2	27	18	5	-	2	3	1	10	-	<i>emmigrants</i>	
saldo migracija	15	-1	0	11	5	0	1	-2	0	0	1	<i>net migration</i>	
DOMALJEVAC - ŠAMAC													DOMALJEVAC - ŠAMAC
dospeljeni	15	-	13	1	1	-	-	-	-	-	-	<i>immigrants</i>	
odseljeni	13	-	12	1	-	-	-	-	-	-	-	<i>emmigrants</i>	
saldo migracija	2	0	1	0	1	0	0	0	0	0	0	<i>net migration</i>	

5 - Saldo migracija stanovništva FBiH unutar FBiH, po kantonima i općinama, 2016 (nastavak)
Net migration of the population inside FBiH, by cantons and municipalities, 2016 (continued)

Dospeljeni u Odseljeni iz	Odseljeni iz/Dospeljeni u kanton <i>Emmigrants from/immigrants to canton</i>											Immigrants in Emmigrants from	
	Ukupno <i>Total</i>	1	2	3	4	5	6	7	8	9	10		
ODŽAK													ODŽAK
dospeljeni	29	1	1	13	7	-	2	1	-	4	-	<i>immigrants</i>	
odseljeni	18	2	2	3	3	-	1	2	1	4	-	<i>emmigrants</i>	
saldo migracija	11	-1	-1	10	4	0	1	-1	-1	0	0	<i>net migration</i>	
ORAŠJE												ORAŠJE	
dospeljeni	39	-	13	15	2	-	1	-	1	6	1	<i>immigrants</i>	
odseljeni	37	-	13	14	2	-	1	1	-	6	-	<i>emmigrants</i>	
saldo migracija	2	0	0	1	0	0	0	-1	1	0	1	<i>net migration</i>	
TUZLANSKI KANTON												TUZLANSKI KANTON	
dospeljeni	2.051	77	18	1.498	158	10	53	26	3	203	5	<i>immigrants</i>	
odseljeni	2.268	65	29	1.498	152	11	42	37	0	432	2	<i>emmigrants</i>	
saldo migracija	-217	12	-11	0	6	-1	11	-11	3	-229	3	<i>net migration</i>	
BANOVIĆI												BANOVIĆI	
dospeljeni	130	5	-	73	30	1	8	-	-	13	-	<i>immigrants</i>	
odseljeni	143	1	3	90	12	1	4	4	-	28	-	<i>emmigrants</i>	
saldo migracija	-13	4	-3	-17	18	0	4	-4	0	-15	0	<i>net migration</i>	
ČELIĆ												ČELIĆ	
dospeljeni	19	1	-	16	-	1	1	-	-	-	-	<i>immigrants</i>	
odseljeni	34	-	-	25	-	2	-	1	-	6	-	<i>emmigrants</i>	
saldo migracija	-15	1	0	-9	0	-1	1	-1	0	-6	0	<i>net migration</i>	
DOBOJ - ISTOK												DOBOJ - ISTOK	
dospeljeni	47	1	-	34	7	-	1	1	-	3	-	<i>immigrants</i>	
odseljeni	78	1	-	52	12	-	-	-	-	13	-	<i>emmigrants</i>	
saldo migracija	-31	0	0	-18	-5	0	1	1	0	-10	0	<i>net migration</i>	
GRAČANICA												GRAČANICA	
dospeljeni	181	3	2	136	16	-	2	5	-	17	-	<i>immigrants</i>	
odseljeni	205	4	3	133	14	-	3	7	-	41	-	<i>emmigrants</i>	
saldo migracija	-24	-1	-1	3	2	0	-1	-2	0	-24	0	<i>net migration</i>	
GRAD TUZLA												GRAD TUZLA	
dospeljeni	603	22	7	423	41	5	16	10	3	72	4	<i>immigrants</i>	
odseljeni	484	15	5	289	33	7	8	10	-	117	-	<i>emmigrants</i>	
saldo migracija	119	7	2	134	8	-2	8	0	3	-45	4	<i>net migration</i>	
GRADAČAC												GRADAČAC	
dospeljeni	108	13	5	59	9	-	4	-	-	18	-	<i>immigrants</i>	
odseljeni	142	10	9	77	12	-	5	-	-	29	-	<i>emmigrants</i>	
saldo migracija	-34	3	-4	-18	-3	0	-1	0	0	-11	0	<i>net migration</i>	
KALESIJA												KALESIJA	
dospeljeni	157	4	1	133	4	-	3	2	-	10	-	<i>immigrants</i>	
odseljeni	188	10	-	152	5	-	5	2	-	14	-	<i>emmigrants</i>	
saldo migracija	-31	-6	1	-19	-1	0	-2	0	0	-4	0	<i>net migration</i>	
KLADANJ												KLADANJ	
dospeljeni	56	5	-	34	4	-	3	1	-	9	-	<i>immigrants</i>	
odseljeni	131	2	-	74	17	-	1	-	-	37	-	<i>emmigrants</i>	
saldo migracija	-75	3	0	-40	-13	0	2	1	0	-28	0	<i>net migration</i>	
LUKAVAC												LUKAVAC	
dospeljeni	209	8	-	162	14	2	3	1	-	19	-	<i>immigrants</i>	
odseljeni	220	4	-	149	12	-	3	5	-	45	2	<i>emmigrants</i>	
saldo migracija	-11	4	0	13	2	2	0	-4	0	-26	-2	<i>net migration</i>	
SAPNA												SAPNA	
dospeljeni	24	3	-	15	2	-	-	-	-	4	-	<i>immigrants</i>	
odseljeni	77	2	-	59	4	-	1	1	-	10	-	<i>emmigrants</i>	
saldo migracija	-53	1	0	-44	-2	0	-1	-1	0	-6	0	<i>net migration</i>	

5 - Saldo migracija stanovništva FBiH unutar FBiH, po kantonima i općinama, 2016 (nastavak)
Net migration of the population inside FBiH, by cantons and municipalities, 2016 (continued)

Dospeljeni u Odseljeni iz	Odseljeni iz/Dospeljeni u kanton <i>Emmigrants from/immigrants to canton</i>											Immigrants in Emmigrants from
	Ukupno <i>Total</i>	1	2	3	4	5	6	7	8	9	10	
SREBRENİK												
dospeljeni	158	5	2	133	6	-	1	5	-	6	-	<i>immigrants</i>
odseljeni	194	2	6	143	9	-	4	1	-	29	-	<i>emmigrants</i>
saldo migracija	-36	3	-4	-10	-3	0	-3	4	0	-23	0	<i>net migration</i>
TEOČAK												
dospeljeni	22	2	-	14	2	-	2	-	-	1	1	<i>immigrants</i>
odseljeni	47	2	-	36	2	-	1	-	-	6	-	<i>emmigrants</i>
saldo migracija	-25	0	0	-22	0	0	1	0	0	-5	1	<i>net migration</i>
ŽIVINICE												
dospeljeni	337	5	1	266	23	1	9	1	-	31	-	<i>immigrants</i>
odseljeni	325	12	3	219	20	1	7	6	-	57	-	<i>emmigrants</i>
saldo migracija	12	-7	-2	47	3	0	2	-5	0	-26	0	<i>net migration</i>
ZENIČKO - DOBOJSKI KANTON												
dospeljeni	1.788	54	5	152	837	9	220	54	6	430	21	<i>immigrants</i>
odseljeni	2.358	73	10	158	837	7	291	73	6	889	14	<i>emmigrants</i>
saldo migracija	-570	-19	-5	-6	0	2	-71	-19	0	-459	7	<i>net migration</i>
BREZA												
dospeljeni	130	-	-	7	50	-	3	3	-	67	-	<i>immigrants</i>
odseljeni	159	-	-	2	41	3	3	2	-	108	-	<i>emmigrants</i>
saldo migracija	-29	0	0	5	9	-3	0	1	0	-41	0	<i>net migration</i>
DOBOJ - JUG												
dospeljeni	54	-	-	11	38	-	1	-	-	4	-	<i>immigrants</i>
odseljeni	62	2	-	5	48	-	-	-	-	7	-	<i>emmigrants</i>
saldo migracija	-8	-2	0	6	-10	0	1	0	0	-3	0	<i>net migration</i>
GRAD ZENICA												
dospeljeni	458	14	2	36	170	2	126	19	3	81	5	<i>immigrants</i>
odseljeni	632	37	4	27	147	1	181	25	5	200	5	<i>emmigrants</i>
saldo migracija	-174	-23	-2	9	23	1	-55	-6	-2	-119	0	<i>net migration</i>
KAKANJ												
dospeljeni	184	12	1	3	96	1	27	8	1	34	1	<i>immigrants</i>
odseljeni	242	6	1	13	97	-	21	14	-	87	3	<i>emmigrants</i>
saldo migracija	-58	6	0	-10	-1	1	6	-6	1	-53	-2	<i>net migration</i>
MAGLAJ												
dospeljeni	138	11	-	9	96	-	5	1	-	16	-	<i>immigrants</i>
odseljeni	158	10	-	10	83	-	13	3	-	39	-	<i>emmigrants</i>
saldo migracija	-20	1	0	-1	13	0	-8	-2	0	-23	0	<i>net migration</i>
OLOVO												
dospeljeni	91	1	-	12	16	-	3	0	-	59	-	<i>immigrants</i>
odseljeni	144	1	2	16	11	-	4	1	-	109	-	<i>emmigrants</i>
saldo migracija	-53	0	-2	-4	5	0	-1	-1	0	-50	0	<i>net migration</i>
TEŠANJ												
dospeljeni	194	3	-	30	123	-	8	3	-	26	1	<i>immigrants</i>
odseljeni	147	2	-	21	83	-	6	1	-	34	-	<i>emmigrants</i>
saldo migracija	47	1	0	9	40	0	2	2	0	-8	1	<i>net migration</i>
USORA												
dospeljeni	25	-	1	1	20	-	-	3	-	-	-	<i>immigrants</i>
odseljeni	21	-	-	1	19	-	-	-	-	1	-	<i>emmigrants</i>
saldo migracija	4	0	1	0	1	0	0	3	0	-1	0	<i>net migration</i>
VAREŠ												
dospeljeni	48	-	-	6	13	-	3	3	2	18	3	<i>immigrants</i>
odseljeni	111	-	1	3	39	-	7	8	1	52	-	<i>emmigrants</i>
saldo migracija	-63	0	-1	3	-26	0	-4	-5	1	-34	3	<i>net migration</i>

5 - Saldo migracija stanovništva FBiH unutar FBiH, po kantonima i općinama, 2016 (nastavak)
Net migration of the population inside FBiH, by cantons and municipalities, 2016 (continued)

Dospeljeni u Odseljeni iz	Odseljeni iz/Dospeljeni u kanton <i>Emmigrants from/immigrants to canton</i>											Immigrants in Emmigrants from
	Ukupno <i>Total</i>	1	2	3	4	5	6	7	8	9	10	
VISOKO												
dospeljeni	200	4	-	10	52	6	33	8	-	82	5	<i>immigrants</i>
odseljeni	277	7	-	3	74	2	31	7	-	149	4	<i>emmigrants</i>
saldo migracija	-77	-3	0	7	-22	4	2	1	0	-67	1	<i>net migration</i>
ZAVIDOVIĆI												
dospeljeni	148	8	-	22	76	-	5	2	-	32	3	<i>immigrants</i>
odseljeni	220	4	1	52	70	1	8	2	-	81	1	<i>emmigrants</i>
saldo migracija	-72	4	-1	-30	6	-1	-3	0	0	-49	2	<i>net migration</i>
ŽEPČE												
dospeljeni	118	1	1	5	87	-	6	4	-	11	3	<i>immigrants</i>
odseljeni	185	4	1	5	125	-	17	10	-	22	1	<i>emmigrants</i>
saldo migracija	-67	-3	0	0	-38	0	-11	-6	0	-11	2	<i>net migration</i>
BOSANSKO - PODRINJSKI KANTON												
dospeljeni	252	2	-	11	7	89	3	3	1	136	-	<i>immigrants</i>
odseljeni	279	2	-	10	9	89	3	6	-	160	-	<i>emmigrants</i>
saldo migracija	-27	0	0	1	-2	0	0	-3	1	-24	0	<i>net migration</i>
FOČA												
dospeljeni	84	-	-	2	3	55	-	-	-	24	-	<i>immigrants</i>
odseljeni	45	-	-	1	2	21	-	-	-	21	-	<i>emmigrants</i>
saldo migracija	39	0	0	1	1	34	0	0	0	3	0	<i>net migration</i>
GORAŽDE												
dospeljeni	145	2	-	9	4	27	3	3	1	96	-	<i>immigrants</i>
odseljeni	208	2	-	8	7	62	3	6	-	120	-	<i>emmigrants</i>
saldo migracija	-63	0	0	1	-3	-35	0	-3	1	-24	0	<i>net migration</i>
PALE												
dospeljeni	23	-	-	-	-	7	-	-	-	16	-	<i>immigrants</i>
odseljeni	26	-	-	1	-	6	-	-	-	19	-	<i>emmigrants</i>
saldo migracija	-3	0	0	-1	0	1	0	0	0	-3	0	<i>net migration</i>
SREDNJOBOSANSKI KANTON												
dospeljeni	1.526	31	2	42	291	3	773	85	9	228	62	<i>immigrants</i>
odseljeni	1.691	69	3	53	220	3	773	93	23	419	35	<i>emmigrants</i>
saldo migracija	-165	-38	-1	-11	71	0	0	-8	-14	-191	27	<i>net migration</i>
BUGOJNO												
dospeljeni	224	1	-	3	11	-	129	30	2	22	26	<i>immigrants</i>
odseljeni	223	5	-	6	8	-	88	23	3	75	15	<i>emmigrants</i>
saldo migracija	1	-4	0	-3	3	0	41	7	-1	-53	11	<i>net migration</i>
BUSOVAČA												
dospeljeni	123	4	-	3	63	-	40	6	-	7	-	<i>immigrants</i>
odseljeni	116	3	-	1	42	-	48	7	4	11	-	<i>emmigrants</i>
saldo migracija	7	1	0	2	21	0	-8	-1	-4	-4	0	<i>net migration</i>
DOBRETIĆI												
dospeljeni	13	-	-	-	-	-	13	-	-	-	-	<i>immigrants</i>
odseljeni	11	-	-	-	-	-	11	-	-	-	-	<i>emmigrants</i>
saldo migracija	2	0	0	0	0	0	2	0	0	0	0	<i>net migration</i>
DONJI VAKUF												
dospeljeni	103	10	-	4	10	-	58	3	-	15	3	<i>immigrants</i>
odseljeni	118	2	-	2	15	-	66	2	-	29	2	<i>emmigrants</i>
saldo migracija	-15	8	0	2	-5	0	-8	1	0	-14	1	<i>net migration</i>
FOJNICA												
dospeljeni	84	2	-	1	12	-	33	4	2	30	-	<i>immigrants</i>
odseljeni	107	1	-	-	14	-	45	1	1	43	2	<i>emmigrants</i>
saldo migracija	-23	1	0	1	-2	0	-12	3	1	-13	-2	<i>net migration</i>

5 - Saldo migracija stanovništva FBiH unutar FBiH, po kantonima i općinama, 2016 (nastavak)
Net migration of the population inside FBiH, by cantons and municipalities, 2016 (continued)

Dospeljeni u Odseljeni iz	Odseljeni iz/Dospeljeni u kanton <i>Emmigrants from/immigrants to canton</i>											Immigrants in Emmigrants from
	Ukupno <i>Total</i>	1	2	3	4	5	6	7	8	9	10	
GORNJI VAKUF - USKOPLJE												GORNJI VAKUF - USKOPLJE
dospeljeni	79	3	-	1	10	1	29	15	-	16	4	<i>immigrants</i>
odseljeni	152	3	-	3	9	-	79	24	1	30	3	<i>emmigrants</i>
saldo migracija	-73	0	0	-2	1	1	-50	-9	-1	-14	1	<i>net migration</i>
JAJCE												JAJCE
dospeljeni	93	2	-	4	14	-	49	2	-	15	7	<i>immigrants</i>
odseljeni	124	13	-	5	15	-	56	10	3	20	2	<i>emmigrants</i>
saldo migracija	-31	-11	0	-1	-1	0	-7	-8	-3	-5	5	<i>net migration</i>
KISELJAK												KISELJAK
dospeljeni	165	1	1	3	34	1	71	7	1	45	1	<i>immigrants</i>
odseljeni	173	2	1	1	24	-	56	5	1	83	-	<i>emmigrants</i>
saldo migracija	-8	-1	0	2	10	1	15	2	0	-38	1	<i>net migration</i>
KREŠEVO												KREŠEVO
dospeljeni	39	-	-	0	3	-	23	4	1	8	-	<i>immigrants</i>
odseljeni	37	1	-	1	1	-	23	1	1	9	-	<i>emmigrants</i>
saldo migracija	2	-1	0	-1	2	0	0	3	0	-1	0	<i>net migration</i>
NOVI TRAVNIK												NOVI TRAVNIK
dospeljeni	141	1	-	2	10	1	103	5	1	12	6	<i>immigrants</i>
odseljeni	152	11	-	2	17	3	82	8	4	21	4	<i>emmigrants</i>
saldo migracija	-11	-10	0	0	-7	-2	21	-3	-3	-9	2	<i>net migration</i>
TRAVNIK												TRAVNIK
dospeljeni	265	5	-	17	55	-	129	5	2	45	7	<i>immigrants</i>
odseljeni	326	24	-	25	35	-	151	6	3	82	-	<i>emmigrants</i>
saldo migracija	-61	-19	0	-8	20	0	-22	-1	-1	-37	7	<i>net migration</i>
VITEZ												VITEZ
dospeljeni	197	2	1	4	69	-	96	4	-	13	8	<i>immigrants</i>
odseljeni	152	4	2	7	40	-	68	6	2	16	7	<i>emmigrants</i>
saldo migracija	45	-2	-1	-3	29	0	28	-2	-2	-3	1	<i>net migration</i>
HERCEGOVAČKO - NERETVANSKI KANTON												HERCEGOVAČKO - NERETVANSKI KANTON
dospeljeni	1.597	11	3	37	73	6	93	951	204	181	38	<i>immigrants</i>
odseljeni	1.695	22	1	26	54	3	85	951	222	310	21	<i>emmigrants</i>
saldo migracija	-98	-11	2	11	19	3	8	0	-18	-129	17	<i>net migration</i>
ČAPLJINA												ČAPLJINA
dospeljeni	154	1	-	1	6	2	6	106	21	8	3	<i>immigrants</i>
odseljeni	212	2	-	1	8	2	8	161	19	10	1	<i>emmigrants</i>
saldo migracija	-58	-1	0	0	-2	0	-2	-55	2	-2	2	<i>net migration</i>
ČITLUK												ČITLUK
dospeljeni	124	-	-	1	-	-	8	58	52	2	3	<i>immigrants</i>
odseljeni	129	-	-	1	3	-	8	51	61	3	2	<i>emmigrants</i>
saldo migracija	-5	0	0	0	-3	0	0	7	-9	-1	1	<i>net migration</i>
GRAD MOSTAR												GRAD MOSTAR
dospeljeni	602	7	3	30	46	4	46	250	119	70	27	<i>immigrants</i>
odseljeni	772	14	1	13	31	-	26	449	118	110	10	<i>emmigrants</i>
saldo migracija	-170	-7	2	17	15	4	20	-199	1	-40	17	<i>net migration</i>
JABLANICA												JABLANICA
dospeljeni	54	-	-	1	1	-	2	39	2	8	1	<i>immigrants</i>
odseljeni	95	-	-	3	3	-	1	54	4	27	3	<i>emmigrants</i>
saldo migracija	-41	0	0	-2	-2	0	1	-15	-2	-19	-2	<i>net migration</i>
KONJIC												KONJIC
dospeljeni	130	1	-	4	4	-	3	56	1	61	-	<i>immigrants</i>
odseljeni	211	3	-	3	3	1	7	55	3	136	-	<i>emmigrants</i>
saldo migracija	-81	-2	0	1	1	-1	-4	1	-2	-75	0	<i>net migration</i>

5 - Saldo migracija stanovništva FBiH unutar FBiH, po kantonima i općinama, 2016 (nastavak)
Net migration of the population inside FBiH, by cantons and municipalities, 2016 (continued)

Dospeljeni u Odseljeni iz	Odseljeni iz/Dospeljeni u kanton <i>Emmigrants from/immigrants to canton</i>											Immigrants in Emmigrants from
	Ukupno <i>Total</i>	1	2	3	4	5	6	7	8	9	10	
NEUM												
dospeljeni	22	1	-	-	2	-	1	11	1	5	1	<i>immigrants</i>
odseljeni	28	1	-	-	4	-	3	14	4	2	-	<i>emmigrants</i>
saldo migracija	-6	0	0	0	-2	0	-2	-3	-3	3	1	<i>net migration</i>
PROZOR												
dospeljeni	62	1	-	-	-	-	23	30	2	5	1	<i>immigrants</i>
odseljeni	97	0	-	1	1	-	30	41	7	12	5	<i>emmigrants</i>
saldo migracija	-35	1	0	-1	-1	0	-7	-11	-5	-7	-4	<i>net migration</i>
RAVNO												
dospeljeni	15	-	-	-	4	-	-	7	1	2	1	<i>immigrants</i>
odseljeni	10	-	-	-	-	-	-	9	1	-	-	<i>emmigrants</i>
saldo migracija	5	0	0	0	4	0	0	-2	0	2	1	<i>net migration</i>
STOLAC												
dospeljeni	434	-	-	-	10	-	4	394	5	20	1	<i>immigrants</i>
odseljeni	141	2	-	4	1	-	2	117	5	10	-	<i>emmigrants</i>
saldo migracija	293	-2	0	-4	9	0	2	277	0	10	1	<i>net migration</i>
ZAPADNOHERCEGOVAČKI KANTON												
dospeljeni	435	-	1	-	6	-	23	222	148	15	20	<i>immigrants</i>
odseljeni	397	-	1	3	6	1	9	204	148	13	12	<i>emmigrants</i>
saldo migracija	38	0	0	-3	0	-1	14	18	0	2	8	<i>net migration</i>
GRAD ŠIROKI BRIJEG												
dospeljeni	169	-	1	-	-	-	8	102	52	4	2	<i>immigrants</i>
odseljeni	144	-	-	1	1	-	3	103	34	1	1	<i>emmigrants</i>
saldo migracija	25	0	1	-1	-1	0	5	-1	18	3	1	<i>net migration</i>
GRUDE												
dospeljeni	82	-	-	-	3	-	4	26	44	3	2	<i>immigrants</i>
odseljeni	84	-	1	1	3	-	1	25	47	3	3	<i>emmigrants</i>
saldo migracija	-2	0	-1	-1	0	0	3	1	-3	0	-1	<i>net migration</i>
LJUBUŠKI												
dospeljeni	117	-	-	-	3	-	7	71	22	8	6	<i>immigrants</i>
odseljeni	98	-	-	-	2	-	5	53	28	9	1	<i>emmigrants</i>
saldo migracija	19	0	0	0	1	0	2	18	-6	-1	5	<i>net migration</i>
POSUŠJE												
dospeljeni	67	-	-	-	-	-	4	23	30	-	10	<i>immigrants</i>
odseljeni	71	-	-	1	-	1	-	23	39	-	7	<i>emmigrants</i>
saldo migracija	-4	0	0	-1	0	-1	4	0	-9	0	3	<i>net migration</i>
KANTON SARAJEVO												
dospeljeni	7.758	221	10	432	889	160	419	310	13	5.261	43	<i>immigrants</i>
odseljeni	6.645	154	10	203	430	136	228	181	15	5.261	27	<i>emmigrants</i>
saldo migracija	1.113	67	0	229	459	24	191	129	-2	0	16	<i>net migration</i>
CENTAR SARAJEVO												
dospeljeni	972	28	3	52	109	13	49	35	-	678	5	<i>immigrants</i>
odseljeni	1.104	25	2	27	58	21	32	31	2	899	7	<i>emmigrants</i>
saldo migracija	-132	3	1	25	51	-8	17	4	-2	-221	-2	<i>net migration</i>
HADŽIĆI												
dospeljeni	304	7	1	9	12	2	37	32	-	200	4	<i>immigrants</i>
odseljeni	211	11	-	5	9	1	10	13	1	161	-	<i>emmigrants</i>
saldo migracija	93	-4	1	4	3	1	27	19	-1	39	4	<i>net migration</i>
ILIDŽA												
dospeljeni	1.332	30	2	110	133	43	81	64	4	858	7	<i>immigrants</i>
odseljeni	984	19	1	36	44	22	41	21	2	797	1	<i>emmigrants</i>
saldo migracija	348	11	1	74	89	21	40	43	2	61	6	<i>net migration</i>

5 - Saldo migracija stanovništva FBiH unutar FBiH, po kantonima i općinama, 2016 (nastavak)
Net migration of the population inside FBiH, by cantons and municipalities, 2016 (continued)

Dospeljeni u Odseljeni iz	Odseljeni iz/Dospeljeni u kanton <i>Emmigrants from/immigrants to canton</i>											Immigrants in Emmigrants from
	Ukupno <i>Total</i>	1	2	3	4	5	6	7	8	9	10	
ILIJAS												ILIJAS
dospeljeni	343	2	-	22	149	1	12	1	-	156	-	<i>immigrants</i>
odseljeni	260	4	-	19	92	1	9	6	-	129	-	<i>emmigrants</i>
saldo migracija	83	-2	0	3	57	0	3	-5	0	27	0	<i>net migration</i>
NOVI GRAD SARAJEVO												NOVI GRAD SARAJEVO
dospeljeni	2.062	57	1	102	180	66	104	94	8	1.433	17	<i>immigrants</i>
odseljeni	1.591	38	3	49	87	48	57	49	2	1.247	11	<i>emmigrants</i>
saldo migracija	471	19	-2	53	93	18	47	45	6	186	6	<i>net migration</i>
NOVO SARAJEVO												NOVO SARAJEVO
dospeljeni	1.368	71	1	82	156	24	87	49	-	893	5	<i>immigrants</i>
odseljeni	1.312	39	2	37	69	27	49	42	8	1.033	6	<i>emmigrants</i>
saldo migracija	56	32	-1	45	87	-3	38	7	-8	-140	-1	<i>net migration</i>
STARI GRAD SARAJEVO												STARI GRAD SARAJEVO
dospeljeni	490	16	-	23	50	3	24	21	1	352	-	<i>immigrants</i>
odseljeni	701	11	2	18	19	10	15	12	-	612	2	<i>emmigrants</i>
saldo migracija	-211	5	-2	5	31	-7	9	9	1	-260	-2	<i>net migration</i>
TRNOVO												TRNOVO
dospeljeni	275	-	-	-	2	-	-	2	-	270	1	<i>immigrants</i>
odseljeni	129	-	-	-	1	-	2	2	-	124	-	<i>emmigrants</i>
saldo migracija	146	0	0	0	1	0	-2	0	0	146	1	<i>net migration</i>
VOGOŠĆA												VOGOŠĆA
dospeljeni	612	10	2	32	98	8	25	12	-	421	4	<i>immigrants</i>
odseljeni	353	7	-	12	51	6	13	5	-	259	-	<i>emmigrants</i>
saldo migracija	259	3	2	20	47	2	12	7	0	162	4	<i>net migration</i>
KANTON 10												KANTON 10
dospeljeni	154	13	-	2	14	-	35	21	12	27	30	<i>immigrants</i>
odseljeni	237	17	1	5	21	-	62	38	20	43	30	<i>emmigrants</i>
saldo migracija	-83	-4	-1	-3	-7	0	-27	-17	-8	-16	0	<i>net migration</i>
BOSANSKO GRAHOVO												BOSANSKO GRAHOVO
dospeljeni	7	2	-	-	-	-	-	-	1	-	4	<i>immigrants</i>
odseljeni	10	1	-	-	3	-	3	1	-	-	2	<i>emmigrants</i>
saldo migracija	-3	1	0	0	-3	0	-3	-1	1	0	2	<i>net migration</i>
DRVAR												DRVAR
dospeljeni	17	9	-	-	-	-	1	-	-	2	5	<i>immigrants</i>
odseljeni	22	6	-	-	5	-	3	-	3	1	4	<i>emmigrants</i>
saldo migracija	-5	3	0	0	-5	0	-2	0	-3	1	1	<i>net migration</i>
GLAMOČ												GLAMOČ
dospeljeni	14	-	-	-	2	-	2	1	-	3	6	<i>immigrants</i>
odseljeni	25	3	1	-	2	-	10	1	-	3	5	<i>emmigrants</i>
saldo migracija	-11	-3	-1	0	0	0	-8	0	0	0	1	<i>net migration</i>
KUPRES												KUPRES
dospeljeni	18	-	-	-	-	-	11	4	1	-	2	<i>immigrants</i>
odseljeni	22	-	-	-	2	-	15	5	-	-	-	<i>emmigrants</i>
saldo migracija	-4	0	0	0	-2	0	-4	-1	1	0	2	<i>net migration</i>
LIVNO												LIVNO
dospeljeni	54	2	-	1	6	-	12	7	-	16	10	<i>immigrants</i>
odseljeni	95	5	-	2	5	-	21	13	3	32	14	<i>emmigrants</i>
saldo migracija	-41	-3	0	-1	1	0	-9	-6	-3	-16	-4	<i>net migration</i>
TOMISLAVGRAD												TOMISLAVGRAD
dospeljeni	44	-	-	1	6	-	9	9	10	6	3	<i>immigrants</i>
odseljeni	63	2	-	3	4	-	10	18	14	7	5	<i>emmigrants</i>
saldo migracija	-19	-2	0	-2	2	0	-1	-9	-4	-1	-2	<i>net migration</i>

6 - Doseљeno stanovništvo u FBiH po starosti i spolu (uključujući kretanje stanovništva)
Immigrants to FBiH by age and sex (including the population movements inside The

Doseљeni u	starosne grupe										
	ukupno <i>Total</i>	0-4	5-9	10-14	15-19	20-24	25-29	30-34	35-39	40-44	45-49
FEDERACIJA BIH											
ukupno	19.652	656	648	438	1.726	2.952	3.452	2.373	1.450	1.061	893
muški	7.769	328	351	200	672	685	1.068	925	659	487	454
ženski	11.883	328	297	238	1.054	2.267	2.384	1.448	791	574	439
UNSKO - SANSKI KANTON											
ukupno	1.670	63	43	30	203	292	285	191	112	85	75
muški	539	34	16	12	58	52	66	62	32	35	37
ženski	1.131	29	27	18	145	240	219	129	80	50	38
BOSANSKA KRUPA											
ukupno	198	8	4	1	28	33	41	20	16	11	7
muški	53	3	3	-	8	5	5	5	4	5	3
ženski	145	5	1	1	20	28	36	15	12	6	4
BOSANSKI PETROVAC											
ukupno	105	5	7	-	9	11	13	13	6	6	1
muški	60	2	4	-	8	6	7	6	4	3	1
ženski	45	3	3	-	1	5	6	7	2	3	-
BUŽIM											
ukupno	140	2	4	2	38	27	18	15	7	11	5
muški	24	1	1	-	9	2	4	-	-	3	-
ženski	116	1	3	2	29	25	14	15	7	8	5
CAZIN											
ukupno	275	10	7	6	41	63	55	31	12	14	7
muški	58	6	3	3	7	4	10	9	3	5	-
ženski	217	4	4	3	34	59	45	22	9	9	7
GRAD BIHAĆ											
ukupno	370	14	6	7	34	69	79	36	23	11	25
muški	121	9	1	5	11	9	16	14	8	2	15
ženski	249	5	5	2	23	60	63	22	15	9	10
KLJUČ											
ukupno	91	3	-	2	16	13	11	13	3	7	6
muški	48	2	-	1	10	3	4	7	1	5	4
ženski	43	1	-	1	6	10	7	6	2	2	2
SANSKI MOST											
ukupno	315	15	11	9	15	37	40	32	27	19	17
muški	134	9	3	2	4	14	16	11	7	10	13
ženski	181	6	8	7	11	23	24	21	20	9	4
VELIKA KLADUŠA											
ukupno	176	6	4	3	22	39	28	31	18	6	7
muški	41	2	1	1	1	9	4	10	5	2	1
ženski	135	4	3	2	21	30	24	21	13	4	6
KANTON POSAVSKI											
ukupno	176	3	4	-	18	22	41	14	14	13	7
muški	76	1	3	-	8	5	13	5	6	7	6
ženski	100	2	1	-	10	17	28	9	8	6	1
DOMALJEVAC - ŠAMAC											
ukupno	26	2	1	-	3	1	6	-	4	3	-
muški	7	1	-	-	-	-	1	-	-	2	-
ženski	19	1	1	-	3	1	5	-	4	1	-
ODŽAK											
ukupno	77	-	2	-	8	7	14	6	6	7	6
muški	40	-	2	-	4	1	5	1	4	4	6
ženski	37	-	-	-	4	6	9	5	2	3	-
ORAŠJE											
ukupno	73	1	1	-	7	14	21	8	4	3	1
muški	29	-	1	-	4	4	7	4	2	1	-
ženski	44	1	-	-	3	10	14	4	2	2	1

unutar FBiH i iz RS i BD BiH), po kantonima i općinama, 2016
 FBiH and from RS and BD BiH, by cantons and municipalities, 2016

age groups											Immigrants to
50-54	55-59	60-64	65-69	70-74	75-79	80-84	85-89	90-94	95-99	100+	
											THE FEDERATION OF BiH
921	855	844	573	275	248	192	76	15	3	1	total
452	424	420	300	122	111	77	31	3	-	-	males
469	431	424	273	153	137	115	45	12	3	1	females
											UNSKO - SANSKI KANTON
61	62	63	32	19	24	24	6	-	-	-	total
27	32	35	18	5	5	9	4	-	-	-	males
34	30	28	14	14	19	15	2	-	-	-	females
											BOSANSKA KRUPA
5	3	9	6	4	1	1	-	-	-	-	total
2	1	5	3	1	-	-	-	-	-	-	males
3	2	4	3	3	1	1	-	-	-	-	females
											BOSANSKI PETROVAC
9	6	7	8	1	1	1	1	-	-	-	total
4	2	5	5	1	-	1	1	-	-	-	males
5	4	2	3	-	1	-	-	-	-	-	females
											BUŽIM
5	4	-	1	-	-	1	-	-	-	-	total
2	2	-	-	-	-	-	-	-	-	-	males
3	2	-	1	-	-	1	-	-	-	-	females
											CAZIN
10	7	6	4	-	1	1	-	-	-	-	total
2	3	2	1	-	-	-	-	-	-	-	males
8	4	4	3	-	1	1	-	-	-	-	females
											GRAD BIHAĆ
8	13	12	7	7	10	7	2	-	-	-	total
4	7	6	5	1	4	3	1	-	-	-	males
4	6	6	2	6	6	4	1	-	-	-	females
											KLJUČ
3	8	1	1	-	3	1	-	-	-	-	total
2	7	1	-	-	-	1	-	-	-	-	males
1	1	-	1	-	3	-	-	-	-	-	females
											SANSKI MOST
17	17	26	4	6	8	12	3	-	-	-	total
10	9	14	3	2	1	4	2	-	-	-	males
7	8	12	1	4	7	8	1	-	-	-	females
											VELIKA KLADUŠA
4	4	2	1	1	-	-	-	-	-	-	total
1	1	2	1	-	-	-	-	-	-	-	males
3	3	-	-	1	-	-	-	-	-	-	females
											KANTON POSAVSKI
7	9	8	4	2	4	4	2	-	-	-	total
5	6	3	1	2	2	2	1	-	-	-	males
2	3	5	3	-	2	2	1	-	-	-	females
											DOMALJEVAC - ŠAMAC
-	2	1	1	-	1	1	-	-	-	-	total
-	2	1	-	-	-	-	-	-	-	-	males
-	-	-	1	-	1	1	-	-	-	-	females
											ODŽAK
3	4	4	1	2	2	3	2	-	-	-	total
3	1	1	1	2	2	2	1	-	-	-	males
-	3	3	-	-	-	1	1	-	-	-	females
											ORAŠJE
4	3	3	2	-	1	-	-	-	-	-	total
2	3	1	-	-	-	-	-	-	-	-	males
2	-	2	2	-	1	-	-	-	-	-	females

6 - Doseljeno stanovništvo u FBiH po starosti i spolu (uključujući kretanje stanovništva)
Immigrants to FBiH by age and sex (including the population movements inside The

Doseljeni u	starosne grupe										
	ukupno <i>Total</i>	0-4	5-9	10-14	15-19	20-24	25-29	30-34	35-39	40-44	45-49
TUZLANSKI KANTON											
ukupno	2.747	107	94	59	265	533	493	311	201	139	119
muški	903	45	58	24	76	82	117	110	83	58	56
ženski	1.844	62	36	35	189	451	376	201	118	81	63
BANOVIĆI											
ukupno	144	10	4	2	12	33	28	20	9	6	6
muški	34	5	2	2	1	3	5	3	4	1	3
ženski	110	5	2	-	11	30	23	17	5	5	3
ČELIĆ											
ukupno	68	2	5	1	10	12	8	9	5	5	1
muški	31	1	3	-	7	3	4	3	3	1	1
ženski	37	1	2	1	3	9	4	6	2	4	-
DOBOJ - ISTOK											
ukupno	64	-	-	-	5	22	17	1	9	3	1
muški	13	-	-	-	1	2	6	-	3	-	-
ženski	51	-	-	-	4	20	11	1	6	3	1
GRAČANICA											
ukupno	220	11	6	9	30	52	36	20	9	12	5
muški	52	4	2	6	6	4	4	6	2	3	2
ženski	168	7	4	3	24	48	32	14	7	9	3
GRAD TUZLA											
ukupno	779	32	30	14	63	113	143	105	67	37	35
muški	314	14	20	6	27	32	37	43	30	19	17
ženski	465	18	10	8	36	81	106	62	37	18	18
GRADAČAC											
ukupno	179	5	4	2	19	35	31	26	17	7	3
muški	70	2	2	1	4	10	12	8	7	3	1
ženski	109	3	2	1	15	25	19	18	10	4	2
KALESIJA											
ukupno	214	7	7	7	15	40	30	20	13	9	18
muški	73	1	5	1	4	3	7	7	6	5	8
ženski	141	6	2	6	11	37	23	13	7	4	10
KLADANJ											
ukupno	81	5	4	2	4	15	16	10	7	3	4
muški	21	2	2	-	-	3	3	2	2	1	2
ženski	60	3	2	2	4	12	13	8	5	2	2
LUKAVAC											
ukupno	248	9	9	7	28	39	51	30	21	7	13
muški	76	4	7	1	6	3	12	10	7	4	8
ženski	172	5	2	6	22	36	39	20	14	3	5
SAPNA											
ukupno	57	1	3	-	6	10	10	7	3	6	5
muški	18	-	2	-	1	1	1	1	3	5	1
ženski	39	1	1	-	5	9	9	6	-	1	4
SREBRENİK											
ukupno	229	5	9	2	34	55	39	17	13	19	10
muški	70	2	6	1	10	6	11	8	3	6	5
ženski	159	3	3	1	24	49	28	9	10	13	5
TEOČAK											
ukupno	47	-	-	4	6	8	6	4	7	2	1
muški	18	-	-	1	1	1	1	2	5	1	1
ženski	29	-	-	3	5	7	5	2	2	1	-
ŽIVINICE											
ukupno	417	20	13	9	33	99	78	42	21	23	17
muški	113	10	7	5	8	11	14	17	8	9	7
ženski	304	10	6	4	25	88	64	25	13	14	10

unutar FBiH i iz RS i BD BiH), po kantonima i općinama, 2016 (nastavak)
 FBiH and from RS and BD BiH, by cantons and municipalities, 2016 (continued)

age groups											Immigrants to
50-54	55-59	60-64	65-69	70-74	75-79	80-84	85-89	90-94	95-99	100+	
											TUZLANSKI KANTON
126	76	88	60	27	17	24	7	-	-	1	total
57	38	48	26	7	7	9	2	-	-	-	males
69	38	40	34	20	10	15	5	-	-	1	females
											BANOVIĆI
5	1	4	1	-	1	1	1	-	-	-	total
2	-	1	1	-	-	1	-	-	-	-	males
3	1	3	-	-	1	-	1	-	-	-	females
											ČELIĆ
3	-	6	1	-	-	-	-	-	-	-	total
2	-	3	-	-	-	-	-	-	-	-	males
1	-	3	1	-	-	-	-	-	-	-	females
											DOBOJ - ISTOK
-	1	1	1	3	-	-	-	-	-	-	total
-	1	-	-	-	-	-	-	-	-	-	males
-	-	1	1	3	-	-	-	-	-	-	females
											GRAČANICA
11	3	5	6	2	2	1	-	-	-	-	total
6	-	3	2	2	-	-	-	-	-	-	males
5	3	2	4	-	2	1	-	-	-	-	females
											GRAD TUZLA
33	25	30	23	8	9	11	1	-	-	-	total
12	14	19	12	2	4	6	-	-	-	-	males
21	11	11	11	6	5	5	1	-	-	-	females
											GRADAČAC
12	2	7	2	3	-	2	2	-	-	-	total
8	1	6	2	1	-	1	1	-	-	-	males
4	1	1	-	2	-	1	1	-	-	-	females
											KALESIJA
15	14	10	3	4	1	1	-	-	-	-	total
10	10	6	-	-	-	-	-	-	-	-	males
5	4	4	3	4	1	1	-	-	-	-	females
											KLADANJ
3	2	2	2	1	1	-	-	-	-	-	total
-	2	1	1	-	-	-	-	-	-	-	males
3	-	1	1	1	1	-	-	-	-	-	females
											LUKAVAC
8	4	9	8	1	-	3	1	-	-	-	total
1	3	4	4	-	-	1	1	-	-	-	males
7	1	5	4	1	-	2	-	-	-	-	females
											SAPNA
-	3	1	1	-	1	-	-	-	-	-	total
-	1	-	1	-	1	-	-	-	-	-	males
-	2	1	-	-	-	-	-	-	-	-	females
											SREBRENIK
8	5	5	4	2	-	2	-	-	-	-	total
3	3	3	2	1	-	-	-	-	-	-	males
5	2	2	2	1	-	2	-	-	-	-	females
											TEOČAK
3	-	1	2	-	1	2	-	-	-	-	total
3	-	1	-	-	1	-	-	-	-	-	males
-	-	-	2	-	-	2	-	-	-	-	females
											ŽIVINICE
25	16	7	6	3	1	1	2	-	-	1	total
10	3	1	1	1	1	-	-	-	-	-	males
15	13	6	5	2	-	1	2	-	-	1	females

6 - Doseljeno stanovništvo u FBiH po starosti i spolu (uključujući kretanje stanovništva)
Immigrants to FBiH by age and sex (including the population movements inside The

Doseljeni u	starosne grupe										
	ukupno <i>Total</i>	0-4	5-9	10-14	15-19	20-24	25-29	30-34	35-39	40-44	45-49
ZENIČKO-DOBOJSKI KANTON											
ukupno	2.006	62	62	42	238	373	350	251	137	100	86
muški	721	30	34	20	71	63	120	82	62	48	46
ženski	1.285	32	28	22	167	310	230	169	75	52	40
BREZA											
ukupno	136	3	9	4	11	19	29	14	10	11	3
muški	52	1	5	2	5	3	14	3	4	5	1
ženski	84	2	4	2	6	16	15	11	6	6	2
DOBOJ - JUG											
ukupno	75	2	4	1	3	17	14	6	1	4	5
muški	17	-	2	1	-	1	1	1	-	1	2
ženski	58	2	2	-	3	16	13	5	1	3	3
GRAD ZENICA											
ukupno	496	9	14	14	56	94	86	64	37	19	20
muški	187	6	8	6	15	23	33	22	16	11	8
ženski	309	3	6	8	41	71	53	42	21	8	12
KAKANJ											
ukupno	191	13	5	4	22	45	30	29	10	7	8
muški	58	6	2	2	3	5	9	8	6	2	6
ženski	133	7	3	2	19	40	21	21	4	5	2
MAGLAJ											
ukupno	168	4	6	3	21	32	19	19	13	14	8
muški	60	-	4	1	5	4	7	7	9	6	4
ženski	108	4	2	2	16	28	12	12	4	8	4
OLOVO											
ukupno	97	5	2	1	13	19	13	15	8	2	8
muški	43	3	2	1	4	4	5	5	5	-	7
ženski	54	2	-	-	9	15	8	10	3	2	1
TEŠANJ											
ukupno	264	7	7	3	36	47	57	37	19	14	11
muški	94	5	2	3	12	7	21	11	9	7	5
ženski	170	2	5	-	24	40	36	26	10	7	6
USORA											
ukupno	30	1	1	1	3	4	7	5	2	-	2
muški	11	-	-	1	1	1	3	1	1	-	1
ženski	19	1	1	-	2	3	4	4	1	-	1
VAREŠ											
ukupno	52	1	-	1	6	7	8	4	2	7	3
muški	22	-	-	-	3	2	3	2	-	4	2
ženski	30	1	-	1	3	5	5	2	2	3	1
VISOKO											
ukupno	212	3	9	6	30	32	36	24	22	11	7
muški	70	2	5	-	11	3	8	9	8	5	4
ženski	142	1	4	6	19	29	28	15	14	6	3
ZAVIDOVIĆI											
ukupno	163	12	4	-	14	32	32	21	7	5	7
muški	57	6	3	-	3	7	10	8	1	2	4
ženski	106	6	1	-	11	25	22	13	6	3	3
ŽEPČE											
ukupno	122	2	1	4	23	25	19	13	6	6	4
muški	50	1	1	3	9	3	6	5	3	5	2
ženski	72	1	-	1	14	22	13	8	3	1	2
BOSANSKO - PODRINJSKI KANTON											
ukupno	369	9	11	1	28	37	54	43	28	17	20
muški	183	5	6	1	13	15	20	22	15	14	5
ženski	186	4	5	-	15	22	34	21	13	3	15

unutar FBiH i iz RS i BD BiH), po kantonima i općinama, 2016 (nastavak)
 FBiH and from RS and BD BiH, by cantons and municipalities, 2016 (continued)

age groups											Immigrants to
50-54	55-59	60-64	65-69	70-74	75-79	80-84	85-89	90-94	95-99	100+	
											ZENIČKO-DOBOJSKI KANTON
88	70	50	36	22	19	15	4	1	-	-	total
43	31	31	13	11	11	5	-	-	-	-	males
45	39	19	23	11	8	10	4	1	-	-	females
											BREZA
9	-	2	5	3	2	2	-	-	-	-	total
3	-	1	2	1	1	1	-	-	-	-	males
6	-	1	3	2	1	1	-	-	-	-	females
											DOBOJ - JUG
2	4	2	3	3	-	3	1	-	-	-	total
2	2	-	-	3	-	1	-	-	-	-	males
-	2	2	3	-	-	2	1	-	-	-	females
											GRAD ZENICA
20	21	13	8	7	6	5	2	1	-	-	total
9	8	9	4	4	3	2	-	-	-	-	males
11	13	4	4	3	3	3	2	1	-	-	females
											KAKANJ
7	5	5	1	-	-	-	-	-	-	-	total
5	1	3	-	-	-	-	-	-	-	-	males
2	4	2	1	-	-	-	-	-	-	-	females
											MAGLAJ
6	9	4	2	3	4	1	-	-	-	-	total
3	3	3	1	1	2	-	-	-	-	-	males
3	6	1	1	2	2	1	-	-	-	-	females
											OLOVO
3	5	2	-	-	-	1	-	-	-	-	total
2	4	1	-	-	-	-	-	-	-	-	males
1	1	1	-	-	-	1	-	-	-	-	females
											TEŠANJ
9	4	2	5	3	3	-	-	-	-	-	total
4	2	1	1	1	3	-	-	-	-	-	males
5	2	1	4	2	-	-	-	-	-	-	females
											USORA
1	1	1	-	-	-	1	-	-	-	-	total
1	-	1	-	-	-	-	-	-	-	-	males
-	1	-	-	-	-	1	-	-	-	-	females
											VAREŠ
5	3	3	2	-	-	-	-	-	-	-	total
2	2	1	1	-	-	-	-	-	-	-	males
3	1	2	1	-	-	-	-	-	-	-	females
											VISOKO
9	8	6	6	1	2	-	-	-	-	-	total
3	4	3	3	-	2	-	-	-	-	-	males
6	4	3	3	1	-	-	-	-	-	-	females
											ZAVIDOVICI
15	3	6	1	2	1	-	1	-	-	-	total
7	1	4	-	1	-	-	-	-	-	-	males
8	2	2	1	1	1	-	1	-	-	-	females
											ŽEPČE
2	7	4	3	-	1	2	-	-	-	-	total
2	4	4	1	-	-	1	-	-	-	-	males
-	3	-	2	-	1	1	-	-	-	-	females
											BOSANSKO-PODRINJSKI KANTON
25	29	29	16	8	3	8	1	2	-	-	total
12	17	16	12	2	2	4	1	1	-	-	males
13	12	13	4	6	1	4	-	1	-	-	females

6 - Doseljeno stanovništvo u FBiH po starosti i spolu (uključujući kretanje stanovništva)
Immigrants to FBiH by age and sex (including the population movements inside The

Doseljeni u	starosne grupe										
	ukupno <i>Total</i>	0-4	5-9	10-14	15-19	20-24	25-29	30-34	35-39	40-44	45-49
FOČA											
ukupno	101	2	2	-	5	10	11	16	7	3	8
muški	59	2	2	-	1	8	7	9	5	3	3
ženski	42	-	-	-	4	2	4	7	2	-	5
GORAŽDE											
ukupno	244	7	6	1	22	24	42	25	20	13	11
muški	112	3	2	1	11	7	13	11	9	11	2
ženski	132	4	4	-	11	17	29	14	11	2	9
PALE											
ukupno	24	-	3	-	1	3	1	2	1	1	1
muški	12	-	2	-	1	-	-	2	1	-	-
ženski	12	-	1	-	-	3	1	-	-	1	1
SREDNJOBOSANSKI KANTON											
ukupno	1.680	43	49	43	190	291	297	180	105	89	55
muški	566	19	26	22	55	49	78	53	43	37	24
ženski	1.114	24	23	21	135	242	219	127	62	52	31
BUGOJNO											
ukupno	249	5	7	7	22	37	41	26	14	14	10
muški	94	2	4	1	9	8	11	7	6	7	4
ženski	155	3	3	6	13	29	30	19	8	7	6
BUSOVAČA											
ukupno	128	1	7	3	19	23	16	18	7	7	3
muški	43	-	5	1	6	1	5	6	5	1	2
ženski	85	1	2	2	13	22	11	12	2	6	1
DOBRETIĆI											
ukupno	14	-	-	1	2	3	2	1	1	-	-
muški	6	-	-	1	1	-	1	-	-	-	-
ženski	8	-	-	-	1	3	1	1	1	-	-
DONJI VAKUF											
ukupno	119	5	4	3	12	17	28	15	12	7	4
muški	42	4	4	3	3	3	8	5	3	2	2
ženski	77	1	-	-	9	14	20	10	9	5	2
FOJNICA											
ukupno	87	3	5	2	12	13	17	9	4	4	3
muški	25	1	3	2	3	3	2	1	3	-	1
ženski	62	2	2	-	9	10	15	8	1	4	2
GORNJI VAKUF-USKOPLJE											
ukupno	82	2	1	-	9	19	17	10	7	3	1
muški	30	1	1	-	1	5	4	5	1	2	1
ženski	52	1	-	-	8	14	13	5	6	1	-
JAJCE											
ukupno	139	1	4	3	9	21	13	16	13	12	7
muški	59	-	1	2	4	7	2	5	8	6	3
ženski	80	1	3	1	5	14	11	11	5	6	4
KISELJAK											
ukupno	169	4	5	6	22	30	37	9	6	9	7
muški	53	3	-	3	9	2	11	2	2	3	3
ženski	116	1	5	3	13	28	26	7	4	6	4
KREŠEVO											
ukupno	39	-	-	-	6	8	10	5	-	2	-
muški	13	-	-	-	-	3	3	3	-	1	-
ženski	26	-	-	-	6	5	7	2	-	1	-
NOVI TRAVNIK											
ukupno	149	6	4	3	20	25	25	21	13	6	-
muški	48	4	4	2	4	-	5	8	4	4	-
ženski	101	2	-	1	16	25	20	13	9	2	-

unutar FBiH i iz RS i BD BiH), po kantonima i općinama, 2016 (nastavak)
 FBiH and from RS and BD BiH, by cantons and municipalities, 2016 (continued)

age groups											Immigrants to
50-54	55-59	60-64	65-69	70-74	75-79	80-84	85-89	90-94	95-99	100+	
											FOČA
7	12	8	3	4	2	1	-	-	-	-	total
3	6	5	2	2	1	-	-	-	-	-	males
4	6	3	1	2	1	1	-	-	-	-	females
											GORAŽDE
16	13	18	11	4	1	7	1	2	-	-	total
9	8	10	8	-	1	4	1	1	-	-	males
7	5	8	3	4	-	3	-	1	-	-	females
											PALE
2	4	3	2	-	-	-	-	-	-	-	total
-	3	1	2	-	-	-	-	-	-	-	males
2	1	2	-	-	-	-	-	-	-	-	females
											SREDNJOBOSANSKI KANTON
75	65	78	45	20	19	24	8	1	3	-	total
30	33	46	21	10	9	8	3	-	-	-	males
45	32	32	24	10	10	16	5	1	3	-	females
											BUGOJNO
12	17	19	11	3	2	1	1	-	-	-	total
4	10	12	6	2	1	-	-	-	-	-	males
8	7	7	5	1	1	1	1	-	-	-	females
											BUSOVAČA
7	3	8	4	-	-	1	-	-	1	-	total
4	-	5	1	-	-	1	-	-	-	-	males
3	3	3	3	-	-	-	-	-	1	-	females
											DOBRETIĆI
-	4	-	-	-	-	-	-	-	-	-	total
-	3	-	-	-	-	-	-	-	-	-	males
-	1	-	-	-	-	-	-	-	-	-	females
											DONJI VAKUF
5	1	3	-	1	1	1	-	-	-	-	total
2	1	1	-	-	-	1	-	-	-	-	males
3	-	2	-	1	1	-	-	-	-	-	females
											FOJNICA
6	3	3	1	1	1	-	-	-	-	-	total
2	-	1	1	1	1	-	-	-	-	-	males
4	3	2	-	-	-	-	-	-	-	-	females
											GORNJI VAKUF-USKOPLJE
1	5	2	3	2	-	-	-	-	-	-	total
1	3	1	2	2	-	-	-	-	-	-	males
-	2	1	1	-	-	-	-	-	-	-	females
											JAJCE
11	8	9	5	-	6	1	-	-	-	-	total
4	5	6	2	-	4	-	-	-	-	-	males
7	3	3	3	-	2	1	-	-	-	-	females
											KISELJAK
6	7	7	6	6	-	2	-	-	-	-	total
1	3	5	2	3	-	1	-	-	-	-	males
5	4	2	4	3	-	1	-	-	-	-	females
											KREŠEVO
-	1	3	-	-	1	3	-	-	-	-	total
-	-	3	-	-	-	-	-	-	-	-	males
-	1	-	-	-	1	3	-	-	-	-	females
											NOVI TRAVNIK
8	3	4	3	1	1	4	1	1	-	-	total
2	2	2	3	1	-	2	1	-	-	-	males
6	1	2	-	-	1	2	-	1	-	-	females

6 - Doseљeno stanovništvo u FBiH po starosti i spolu (uključujući kretanje stanovništva)
Immigrants to FBiH by age and sex (including the population movements inside The

Doseљeni u	starosne grupe										
	ukupno <i>Total</i>	0-4	5-9	10-14	15-19	20-24	25-29	30-34	35-39	40-44	45-49
TRAVNIK											
ukupno	304	12	6	9	30	63	47	30	16	19	11
muški	92	3	1	2	7	12	12	6	7	9	6
ženski	212	9	5	7	23	51	35	24	9	10	5
VITEZ											
ukupno	201	4	6	6	27	32	44	20	12	6	9
muški	61	1	3	5	8	5	14	5	4	2	2
ženski	140	3	3	1	19	27	30	15	8	4	7
HERCEGOVAČKO - NERETVANSKI KANTON											
ukupno	1.806	39	50	26	132	307	323	190	127	113	90
muški	843	23	25	7	73	110	122	96	71	45	51
ženski	963	16	25	19	59	197	201	94	56	68	39
ČAPLJINA											
ukupno	164	3	5	3	3	28	37	19	11	12	6
muški	57	2	2	1	1	9	4	8	4	2	5
ženski	107	1	3	2	2	19	33	11	7	10	1
ČITLUK											
ukupno	132	2	4	4	19	19	34	13	3	8	6
muški	59	2	1	1	19	4	11	3	1	2	4
ženski	73	-	3	3	-	15	23	10	2	6	2
GRAD MOSTAR											
ukupno	722	27	29	14	52	122	142	84	46	34	23
muški	335	14	16	5	29	37	61	46	25	17	11
ženski	387	13	13	9	23	85	81	38	21	17	12
JABLANICA											
ukupno	54	-	2	3	6	8	9	2	4	1	3
muški	19	-	1	-	2	1	3	1	1	-	2
ženski	35	-	1	3	4	7	6	1	3	1	1
KONJIC											
ukupno	135	4	4	2	15	21	26	14	10	8	4
muški	52	3	2	-	2	5	8	6	5	4	2
ženski	83	1	2	2	13	16	18	8	5	4	2
NEUM											
ukupno	25	-	1	-	1	10	3	1	-	4	2
muški	11	-	-	-	1	3	2	1	-	1	1
ženski	14	-	1	-	-	7	1	-	-	3	1
PROZOR											
ukupno	66	1	1	-	5	23	14	5	3	3	2
muški	22	1	1	-	2	8	4	-	3	-	1
ženski	44	-	-	-	3	15	10	5	-	3	1
RAVNO											
ukupno	47	-	-	-	4	4	5	1	2	3	6
muški	29	-	-	-	1	2	2	1	2	2	5
ženski	18	-	-	-	3	2	3	-	-	1	1
STOLAC											
ukupno	461	2	4	-	27	72	53	51	48	40	38
muški	259	1	2	-	16	41	27	30	30	17	20
ženski	202	1	2	-	11	31	26	21	18	23	18
ZAPADNOHERCEGOVAČKI KANTON											
ukupno	442	8	8	9	61	91	89	48	23	14	12
muški	165	2	2	4	44	24	18	15	9	6	7
ženski	277	6	6	5	17	67	71	33	14	8	5
GRAD ŠIROKI BRIJEG											
ukupno	169	3	2	8	36	37	31	21	7	7	1
muški	82	-	1	4	29	12	10	7	3	4	1
ženski	87	3	1	4	7	25	21	14	4	3	-

unutar FBiH i iz RS i BD BiH), po kantonima i općinama, 2016 (nastavak)
 FBiH and from RS and BD BiH, by cantons and municipalities, 2016 (continued)

age groups											Immigrants to
50-54	55-59	60-64	65-69	70-74	75-79	80-84	85-89	90-94	95-99	100+	
											TRAVNIK
11	10	16	9	3	5	3	4	-	-	-	total
5	5	9	3	-	2	2	1	-	-	-	males
6	5	7	6	3	3	1	3	-	-	-	females
											VITEZ
8	3	4	3	3	2	8	2	-	2	-	total
5	1	1	1	1	1	1	1	-	-	-	males
3	2	3	2	2	1	7	1	-	2	-	females
											HERCEGOVAČKO - NERETVANSKI KANTON
102	89	74	57	26	29	18	11	3	-	-	total
65	51	37	32	12	14	6	3	-	-	-	males
37	38	37	25	14	15	12	8	3	-	-	females
											ČAPLJINA
8	7	5	5	2	4	4	2	-	-	-	total
6	4	4	2	-	1	1	1	-	-	-	males
2	3	1	3	2	3	3	1	-	-	-	females
											ČITLUK
4	4	2	4	2	2	1	-	1	-	-	total
3	3	-	4	1	-	-	-	-	-	-	males
1	1	2	-	1	2	1	-	1	-	-	females
											GRAD MOSTAR
30	28	36	24	9	13	5	3	1	-	-	total
19	16	16	13	3	5	1	1	-	-	-	males
11	12	20	11	6	8	4	2	1	-	-	females
											JABLANICA
5	5	1	2	1	1	1	-	-	-	-	total
3	2	-	1	1	1	-	-	-	-	-	males
2	3	1	1	-	-	1	-	-	-	-	females
											KONJIC
6	6	7	1	3	1	2	1	-	-	-	total
4	3	4	-	2	1	1	-	-	-	-	males
2	3	3	1	1	-	1	1	-	-	-	females
											NEUM
-	2	-	-	-	-	1	-	-	-	-	total
-	2	-	-	-	-	-	-	-	-	-	males
-	-	-	-	-	-	1	-	-	-	-	females
											PROZOR
2	1	2	2	2	-	-	-	-	-	-	total
1	-	-	-	1	-	-	-	-	-	-	males
1	1	2	2	1	-	-	-	-	-	-	females
											RAVNO
4	4	6	4	2	2	-	-	-	-	-	total
3	4	2	2	1	2	-	-	-	-	-	males
1	-	4	2	1	-	-	-	-	-	-	females
											STOLAC
43	32	15	15	5	6	4	5	1	-	-	total
26	17	11	10	3	4	3	1	-	-	-	males
17	15	4	5	2	2	1	4	1	-	-	females
											ZAPADNOHERCEGOVAČKI KANTON
9	18	8	8	9	11	10	5	1	-	-	total
4	11	4	4	5	3	3	-	-	-	-	males
5	7	4	4	4	8	7	5	1	-	-	females
											GRAD ŠIROKI BRIJEG
3	6	3	1	1	-	1	1	-	-	-	total
2	6	1	1	1	-	-	-	-	-	-	males
1	-	2	-	-	-	1	1	-	-	-	females

6 - Doseљeno stanovništvo u FBiH po starosti i spolu (uključujući kretanje stanovništva)
Immigrants to FBiH by age and sex (including the population movements inside The

Doseљeni u	starosne grupe										
	ukupno <i>Total</i>	0-4	5-9	10-14	15-19	20-24	25-29	30-34	35-39	40-44	45-49
GRUDE											
ukupno	84	3	1	-	5	18	17	7	3	-	6
muški	26	2	-	-	2	6	-	2	1	-	4
ženski	58	1	1	-	3	12	17	5	2	-	2
LJUBUŠKI											
ukupno	121	1	3	-	12	14	26	13	13	7	4
muški	35	-	1	-	7	2	5	4	5	2	2
ženski	86	1	2	-	5	12	21	9	8	5	2
POSUŠJE											
ukupno	68	1	2	1	8	22	15	7	-	-	1
muški	22	-	-	-	6	4	3	2	-	-	-
ženski	46	1	2	1	2	18	12	5	-	-	1
KANTON SARAJEVO											
ukupno	8.467	317	324	225	572	973	1.476	1.115	682	473	414
muški	3.621	165	180	108	263	271	500	464	326	224	210
ženski	4.846	152	144	117	309	702	976	651	356	249	204
CENTAR SARAJEVO											
ukupno	1.047	48	37	27	72	114	159	137	93	70	59
muški	454	27	25	17	31	39	42	49	40	34	32
ženski	593	21	12	10	41	75	117	88	53	36	27
HADŽIĆI											
ukupno	340	12	16	21	23	52	49	29	23	11	22
muški	148	6	8	16	10	10	20	12	8	4	9
ženski	192	6	8	5	13	42	29	17	15	7	13
ILIDŽA											
ukupno	1.448	54	63	48	86	162	263	185	108	88	66
muški	620	26	36	22	38	36	81	85	50	47	33
ženski	828	28	27	26	48	126	182	100	58	41	33
ILIJAS											
ukupno	399	10	17	11	40	58	49	49	24	14	29
muški	159	6	9	2	11	14	16	23	12	4	16
ženski	240	4	8	9	29	44	33	26	12	10	13
NOVI GRAD SARAJEVO											
ukupno	2.293	96	100	58	139	228	401	334	214	110	88
muški	1.016	54	60	23	69	58	146	136	106	54	48
ženski	1.277	42	40	35	70	170	255	198	108	56	40
NOVO SARAJEVO											
ukupno	1.463	54	40	35	94	165	306	184	113	98	65
muški	615	25	20	18	49	57	108	76	49	43	33
ženski	848	29	20	17	45	108	198	108	64	55	32
STARI GRAD SARAJEVO											
ukupno	524	14	15	7	38	82	111	79	33	26	20
muški	201	8	7	3	20	26	32	20	22	14	10
ženski	323	6	8	4	18	56	79	59	11	12	10
TRNOVO											
ukupno	287	2	2	4	22	23	25	27	23	15	31
muški	132	1	-	1	8	8	15	16	15	4	13
ženski	155	1	2	3	14	15	10	11	8	11	18
VOGOŠĆA											
ukupno	666	27	34	14	58	89	113	91	51	41	34
muški	276	12	15	6	27	23	40	47	24	20	16
ženski	390	15	19	8	31	66	73	44	27	21	18

unutar FBiH i iz RS i BD BiH), po kantonima i općinama, 2016 (nastavak)
 FBiH and from RS and BD BiH, by cantons and municipalities, 2016 (continued)

age groups											Immigrants to	
50-54	55-59	60-64	65-69	70-74	75-79	80-84	85-89	90-94	95-99	100+		
												GRUDE
-	2	2	6	2	3	5	3	1	-	-		total
-	1	1	3	2	1	1	-	-	-	-		males
-	1	1	3	-	2	4	3	1	-	-		females
												LJUBUŠKI
6	8	2	-	2	7	2	1	-	-	-		total
2	2	1	-	-	1	1	-	-	-	-		males
4	6	1	-	2	6	1	1	-	-	-		females
												POSUŠJE
-	2	1	1	4	1	2	-	-	-	-		total
-	2	1	-	2	1	1	-	-	-	-		males
-	-	-	1	2	-	1	-	-	-	-		females
												KANTON SARAJEVO
410	416	427	299	130	116	61	30	7	-	-		total
201	192	193	162	63	54	28	15	2	-	-		males
209	224	234	137	67	62	33	15	5	-	-		females
												CENTAR SARAJEVO
41	48	53	45	18	15	2	9	-	-	-		total
18	24	29	22	12	6	1	6	-	-	-		males
23	24	24	23	6	9	1	3	-	-	-		females
												HADŽIĆI
22	14	18	16	5	4	2	1	-	-	-		total
12	7	11	8	4	2	1	-	-	-	-		males
10	7	7	8	1	2	1	1	-	-	-		females
												ILIDŽA
69	68	74	53	25	21	9	4	2	-	-		total
39	29	39	32	12	9	5	1	-	-	-		males
30	39	35	21	13	12	4	3	2	-	-		females
												ILIJAS
18	24	25	9	9	10	2	1	-	-	-		total
10	12	8	4	2	8	1	1	-	-	-		males
8	12	17	5	7	2	1	-	-	-	-		females
												NOVI GRAD SARAJEVO
125	110	107	81	34	33	26	7	2	-	-		total
61	56	51	51	14	14	10	4	1	-	-		males
64	54	56	30	20	19	16	3	1	-	-		females
												NOVO SARAJEVO
60	73	76	52	14	17	12	4	1	-	-		total
26	32	30	28	7	8	5	1	-	-	-		males
34	41	46	24	7	9	7	3	1	-	-		females
												STARI GRAD SARAJEVO
25	25	20	13	7	1	4	2	2	-	-		total
9	11	9	4	3	-	2	-	1	-	-		males
16	14	11	9	4	1	2	2	1	-	-		females
												TRNOVO
28	27	29	11	7	7	3	1	-	-	-		total
15	12	10	5	3	3	2	1	-	-	-		males
13	15	19	6	4	4	1	-	-	-	-		females
												VOGOŠČA
22	27	25	19	11	8	1	1	-	-	-		total
11	9	6	8	6	4	1	1	-	-	-		males
11	18	19	11	5	4	-	-	-	-	-		females

6 - Doseљeno stanovništvo u FBiH po starosti i spolu (uključujući kretanje stanovništva)
Immigrants to FBiH by age and sex (including the population movements inside The

Doseљeni u	starosne grupe										
	ukupno <i>Total</i>	0-4	5-9	10-14	15-19	20-24	25-29	30-34	35-39	40-44	45-49
KANTON 10											
ukupno	289	5	3	3	19	33	44	30	21	18	15
muški	152	4	1	2	11	14	14	16	12	13	12
ženski	137	1	2	1	8	19	30	14	9	5	3
BOSANSKO GRAHOVO											
ukupno	29	-	-	-	-	1	3	3	2	7	1
muški	21	-	-	-	-	1	1	3	2	6	1
ženski	8	-	-	-	-	-	2	-	-	1	-
DRVAR											
ukupno	87	-	-	1	3	11	10	8	4	3	7
muški	54	-	-	1	2	7	5	6	2	2	6
ženski	33	-	-	-	1	4	5	2	2	1	1
GLAMOČ											
ukupno	46	3	-	-	2	3	5	3	5	2	1
muški	25	2	-	-	2	-	2	1	3	2	1
ženski	21	1	-	-	-	3	3	2	2	-	-
KUPRES											
ukupno	26	-	-	-	3	3	3	-	2	2	3
muški	15	-	-	-	1	3	1	-	1	2	2
ženski	11	-	-	-	2	-	2	-	1	-	1
LIVNO											
ukupno	57	-	2	2	7	4	15	12	3	3	1
muški	22	-	1	1	4	-	5	5	2	1	-
ženski	35	-	1	1	3	4	10	7	1	2	1
TOMISLAVGRAD											
ukupno	44	2	1	-	4	11	8	4	5	1	2
muški	15	2	-	-	2	3	-	1	2	-	2
ženski	29	-	1	-	2	8	8	3	3	1	-

unutar FBiH i iz RS i BD BiH), po kantonima i općinama, 2016 (nastavak)
 FBiH and from RS and BD BiH, by cantons and municipalities, 2016 (continued)

age groups											Immigrants to
50-54	55-59	60-64	65-69	70-74	75-79	80-84	85-89	90-94	95-99	100+	
											KANTON 10
18	21	19	16	12	6	4	2	-	-	-	total
8	13	7	11	5	4	3	2	-	-	-	males
10	8	12	5	7	2	1	-	-	-	-	females
											BOSANSKO GRAHOVO
3	3	3	1	2	-	-	-	-	-	-	total
1	3	2	-	1	-	-	-	-	-	-	males
2	-	1	1	1	-	-	-	-	-	-	females
											DRVAR
10	9	5	6	6	3	1	-	-	-	-	total
6	6	2	5	-	3	1	-	-	-	-	males
4	3	3	1	6	-	-	-	-	-	-	females
											GLAMOČ
-	4	4	6	4	2	1	1	-	-	-	total
-	1	-	4	4	1	1	1	-	-	-	males
-	3	4	2	-	1	-	-	-	-	-	females
											KUPRES
2	2	3	1	-	1	1	-	-	-	-	total
1	1	2	1	-	-	-	-	-	-	-	males
1	1	1	-	-	1	1	-	-	-	-	females
											LIVNO
2	2	2	1	-	-	1	-	-	-	-	total
-	1	-	1	-	-	1	-	-	-	-	males
2	1	2	-	-	-	-	-	-	-	-	females
											TOMISLAVGRAD
1	1	2	1	-	-	-	1	-	-	-	total
-	1	1	-	-	-	-	1	-	-	-	males
1	-	1	1	-	-	-	-	-	-	-	females

7 - Odseljeno stanovništvo iz FBiH po starosti i spolu (uključujući kretanje stanovništva)
Emmigrants from FBiH by age and sex (including the population movements inside The FBiH)

Odseljeni iz	starosne grupe										
	ukupno <i>Total</i>	0-4	5-9	10-14	15-19	20-24	25-29	30-34	35-39	40-44	45-49
FEDERACIJA BIH											
ukupno	23.107	712	713	504	2.011	3.281	3.841	2.708	1.781	1.332	1.129
muški	9.341	363	385	234	808	832	1.211	1.097	843	620	586
ženski	13.766	349	328	270	1.203	2.449	2.630	1.611	938	712	543
UNSKO - SANSKI KANTON											
ukupno	2.355	73	62	51	270	393	356	280	198	157	119
muški	896	43	27	29	80	93	92	123	90	70	65
ženski	1.459	30	35	22	190	300	264	157	108	87	54
BOSANSKA KRUPA											
ukupno	324	14	11	9	44	54	46	34	28	19	19
muški	100	10	4	4	8	9	7	12	14	8	7
ženski	224	4	7	5	36	45	39	22	14	11	12
BOSANSKI PETROVAC											
ukupno	176	3	4	5	14	17	20	18	15	8	10
muški	100	-	2	5	6	7	12	11	9	5	7
ženski	76	3	2	-	8	10	8	7	6	3	3
BUŽIM											
ukupno	186	5	2	3	24	54	36	20	11	13	5
muški	48	2	-	1	3	10	6	5	5	6	1
ženski	138	3	2	2	21	44	30	15	6	7	4
GRAD BIHAĆ											
ukupno	368	15	12	8	37	61	60	46	24	21	19
muški	132	6	5	3	15	15	18	14	5	9	9
ženski	236	9	7	5	22	46	42	32	19	12	10
CAZIN											
ukupno	441	16	16	5	49	74	77	64	51	32	20
muški	174	11	10	3	12	22	17	31	25	13	14
ženski	267	5	6	2	37	52	60	33	26	19	6
KLJUČ											
ukupno	162	2	4	4	25	26	19	20	12	9	6
muški	64	-	1	2	11	7	5	10	6	5	3
ženski	98	2	3	2	14	19	14	10	6	4	3
SANSKI MOST											
ukupno	393	12	11	10	31	52	52	43	29	29	20
muški	172	10	5	6	14	13	16	20	12	14	14
ženski	221	2	6	4	17	39	36	23	17	15	6
VELIKA KLADUŠA											
ukupno	305	6	2	7	46	55	46	35	28	26	20
muški	106	4	-	5	11	10	11	20	14	10	10
ženski	199	2	2	2	35	45	35	15	14	16	10
KANTON POSAVSKI											
ukupno	218	3	4	3	16	39	36	22	23	14	19
muški	99	3	2	-	7	13	11	10	11	9	9
ženski	119	-	2	3	9	26	25	12	12	5	10
DOMALJEVAC - ŠAMAC											
ukupno	23	-	-	-	-	5	6	3	2	-	2
muški	8	-	-	-	-	-	-	2	1	-	1
ženski	15	-	-	-	-	5	6	1	1	-	1
ODŽAK											
ukupno	111	1	1	3	9	18	11	13	14	9	11
muški	55	1	1	-	7	6	2	6	8	5	7
ženski	56	-	-	3	2	12	9	7	6	4	4
ORAŠJE											
ukupno	84	2	3	-	7	16	19	6	7	5	6
muški	36	2	1	-	-	7	9	2	2	4	1
ženski	48	-	2	-	7	9	10	4	5	1	5

unutar FBiH i u RS i BD BiH i inozemstvo), po kantonima i općinama, 2016
and from RS, BD BiH and abroad), by cantons and municipalities, 2016

age groups											Emmigrants from
50-54	55-59	60-64	65-69	70-74	75-79	80-84	85-89	90-94	95-99	100+	
THE FEDERATION OF BiH											
1.040	1.023	994	799	359	422	301	124	28	4	1	total
515	503	466	389	156	172	113	42	6	-	-	males
525	520	528	410	203	250	188	82	22	4	1	females
UNSKO - SANSKI KANTON											
82	74	62	60	29	38	28	19	3	1	-	total
42	33	36	35	8	13	10	6	1	-	-	males
40	41	26	25	21	25	18	13	2	1	-	females
BOSANSKA KRUPA											
11	8	7	5	5	5	2	2	-	1	-	total
3	3	5	2	1	1	-	2	-	-	-	males
8	5	2	3	4	4	2	-	-	1	-	females
BOSANSKI PETROVAC											
10	11	6	15	5	8	4	3	-	-	-	total
9	6	5	10	2	2	1	1	-	-	-	males
1	5	1	5	3	6	3	2	-	-	-	females
BUŽIM											
5	3	4	-	1	-	-	-	-	-	-	total
4	3	2	-	-	-	-	-	-	-	-	males
1	-	2	-	1	-	-	-	-	-	-	females
GRAD BIHAĆ											
12	14	7	11	7	5	4	4	1	-	-	total
5	6	4	9	3	3	2	-	1	-	-	males
7	8	3	2	4	2	2	4	-	-	-	females
CAZIN											
14	6	5	5	3	2	2	-	-	-	-	total
7	2	3	2	-	1	1	-	-	-	-	males
7	4	2	3	3	1	1	-	-	-	-	females
KLJUČ											
6	7	3	3	1	6	6	2	1	-	-	total
3	2	1	3	1	2	2	-	-	-	-	males
3	5	2	-	-	4	4	2	1	-	-	females
SANSKI MOST											
13	20	26	12	7	9	9	7	1	-	-	total
9	8	15	5	1	3	4	3	-	-	-	males
4	12	11	7	6	6	5	4	1	-	-	females
VELIKA KLADUŠA											
11	5	4	9	-	3	1	1	-	-	-	total
2	3	1	4	-	1	-	-	-	-	-	males
9	2	3	5	-	2	1	1	-	-	-	females
KANTON POSAVSKI											
8	7	4	10	-	7	1	1	1	-	-	total
6	6	2	7	-	3	-	-	-	-	-	males
2	1	2	3	-	4	1	1	1	-	-	females
DOMALJEVAC - ŠAMAC											
2	1	1	-	-	1	-	-	-	-	-	total
1	1	1	-	-	1	-	-	-	-	-	males
1	-	-	-	-	-	-	-	-	-	-	females
ODŽAK											
2	3	3	7	-	4	1	-	1	-	-	total
2	2	1	5	-	2	-	-	-	-	-	males
-	1	2	2	-	2	1	-	1	-	-	females
ORAŠJE											
4	3	-	3	-	2	-	1	-	-	-	total
3	3	-	2	-	-	-	-	-	-	-	males
1	-	-	1	-	2	-	1	-	-	-	females

7 - Odseljeno stanovništvo iz FBiH po starosti i spolu (uključujući kretanje stanovništva)
Emmigrants from FBiH by age and sex (including the population movements inside The FBiH)

Odseljeni iz	starosne grupe										
	ukupno <i>Total</i>	0-4	5-9	10-14	15-19	20-24	25-29	30-34	35-39	40-44	45-49
TUZLANSKI KANTON											
ukupno	3.753	126	112	77	366	688	700	443	276	205	173
muški	1.385	65	60	30	138	143	203	171	132	92	85
ženski	2.368	61	52	47	228	545	497	272	144	113	88
BANOVIĆI											
ukupno	177	8	2	1	21	35	32	26	10	4	7
muški	69	6	2	1	6	10	10	13	3	4	3
ženski	108	2	-	-	15	25	22	13	7	-	4
ČELIĆ											
ukupno	148	4	3	5	31	33	26	8	10	10	6
muški	63	-	1	3	17	9	10	2	6	4	3
ženski	85	4	2	2	14	24	16	6	4	6	3
DOBOJ - ISTOK											
ukupno	118	2	6	5	16	28	22	15	8	7	2
muški	27	-	2	2	5	2	3	3	2	4	2
ženski	91	2	4	3	11	26	19	12	6	3	-
GRAČANICA											
ukupno	318	10	6	3	28	77	66	36	24	23	14
muški	108	6	1	2	8	16	19	18	12	10	3
ženski	210	4	5	1	20	61	47	18	12	13	11
GRAD TUZLA											
ukupno	847	22	22	22	61	109	158	96	65	43	53
muški	316	15	14	7	25	22	42	33	25	20	26
ženski	531	7	8	15	36	87	116	63	40	23	27
GRADAČAC											
ukupno	226	5	4	3	24	45	43	33	13	10	8
muški	75	3	1	2	3	10	10	11	7	3	5
ženski	151	2	3	1	21	35	33	22	6	7	3
KALESIJA											
ukupno	368	19	15	7	37	71	64	36	27	28	11
muški	132	8	6	2	11	12	22	15	12	15	3
ženski	236	11	9	5	26	59	42	21	15	13	8
KLADANJ											
ukupno	172	4	8	2	16	32	34	22	12	7	8
muški	69	2	6	-	9	8	7	9	7	3	5
ženski	103	2	2	2	7	24	27	13	5	4	3
LUKAVAC											
ukupno	350	16	11	4	31	49	59	50	29	23	14
muški	138	9	6	2	11	9	20	22	13	9	8
ženski	212	7	5	2	20	40	39	28	16	14	6
SAPNA											
ukupno	153	13	12	7	21	29	22	20	8	6	5
muški	60	6	9	3	11	4	6	7	4	3	3
ženski	93	7	3	4	10	25	16	13	4	3	2
SREBRENİK											
ukupno	323	4	3	2	33	65	67	32	35	15	13
muški	122	4	-	1	12	9	26	10	23	6	8
ženski	201	-	3	1	21	56	41	22	12	9	5
TEOČAK											
ukupno	80	1	4	6	10	11	14	7	5	5	5
muški	31	1	2	3	3	3	3	3	3	1	2
ženski	49	-	2	3	7	8	11	4	2	4	3
ŽIVINICE											
ukupno	473	18	16	10	37	104	93	62	30	24	27
muški	175	5	10	2	17	29	25	25	15	10	14
ženski	298	13	6	8	20	75	68	37	15	14	13

unutar FBiH i u RS i BD BiH i inozemstvo), po kantonima i općinama, 2016 (nastavak)
and from RS, BD BiH and abroad), by cantons and municipalities, 2016 (continued)

age groups											Emmigrants from
50-54	55-59	60-64	65-69	70-74	75-79	80-84	85-89	90-94	95-99	100+	
											TUZLANSKI KANTON
158	134	106	75	35	34	40	3	1	-	1	total
76	71	43	35	13	12	15	-	1	-	-	males
82	63	63	40	22	22	25	3	-	-	1	females
											BANOVIĆI
6	8	6	4	3	2	2	-	-	-	-	total
2	2	2	1	2	-	2	-	-	-	-	males
4	6	4	3	1	2	-	-	-	-	-	females
											ČELIĆ
3	2	2	2	1	1	1	-	-	-	-	total
3	1	1	2	-	-	1	-	-	-	-	males
-	1	1	-	1	1	-	-	-	-	-	females
											DOBOJ - ISTOK
3	1	2	-	1	-	-	-	-	-	-	total
1	-	-	-	1	-	-	-	-	-	-	males
2	1	2	-	-	-	-	-	-	-	-	females
											GRAČANICA
12	8	5	4	1	-	1	-	-	-	-	total
5	5	1	1	1	-	-	-	-	-	-	males
7	3	4	3	-	-	1	-	-	-	-	females
											GRAD TUZLA
43	38	39	29	15	13	16	1	1	-	1	total
22	19	16	13	6	4	6	-	1	-	-	males
21	19	23	16	9	9	10	1	-	-	1	females
											GRADAČAC
10	7	9	2	2	6	1	1	-	-	-	total
6	5	4	-	-	4	1	-	-	-	-	males
4	2	5	2	2	2	-	1	-	-	-	females
											KALESIJA
8	20	8	5	1	2	8	1	-	-	-	total
5	11	4	3	-	1	2	-	-	-	-	males
3	9	4	2	1	1	6	1	-	-	-	females
											KLADANJ
12	6	3	3	1	1	1	-	-	-	-	total
7	4	-	2	-	-	-	-	-	-	-	males
5	2	3	1	1	1	1	-	-	-	-	females
											LUKAVAC
15	14	12	10	4	6	3	-	-	-	-	total
7	6	6	6	1	2	1	-	-	-	-	males
8	8	6	4	3	4	2	-	-	-	-	females
											SAPNA
2	1	3	3	-	-	1	-	-	-	-	total
1	1	-	2	-	-	-	-	-	-	-	males
1	-	3	1	-	-	1	-	-	-	-	females
											SREBRENİK
22	12	5	5	2	3	5	-	-	-	-	total
9	6	3	1	1	1	2	-	-	-	-	males
13	6	2	4	1	2	3	-	-	-	-	females
											TEOČAK
7	2	2	1	-	-	-	-	-	-	-	total
4	1	2	-	-	-	-	-	-	-	-	males
3	1	-	1	-	-	-	-	-	-	-	females
											ŽIVINICE
15	15	10	7	4	-	1	-	-	-	-	total
4	10	4	4	1	-	-	-	-	-	-	males
11	5	6	3	3	-	1	-	-	-	-	females

7 - Odseljeno stanovništvo iz FBiH po starosti i spolu (uključujući kretanje stanovništva)
Emmigrants from FBiH by age and sex (including the population movements inside The FBiH)

Odseljeni iz	starosne grupe										
	ukupno <i>Total</i>	0-4	5-9	10-14	15-19	20-24	25-29	30-34	35-39	40-44	45-49
ZENIČKO-DOBOJSKI KANTON											
ukupno	2.982	64	94	39	300	536	518	342	182	161	138
muški	1.118	33	52	16	86	127	178	138	84	81	73
ženski	1.864	31	42	23	214	409	340	204	98	80	65
BREZA											
ukupno	164	6	9	5	13	29	25	23	5	9	9
muški	62	3	7	-	4	10	8	9	1	4	6
ženski	102	3	2	5	9	19	17	14	4	5	3
DOBOJ - JUG											
ukupno	108	2	3	2	18	15	15	9	7	7	9
muški	40	1	2	-	6	2	4	7	3	1	4
ženski	68	1	1	2	12	13	11	2	4	6	5
GRAD ZENICA											
ukupno	784	14	21	7	72	136	135	89	48	31	35
muški	293	7	12	3	17	34	56	31	20	15	15
ženski	491	7	9	4	55	102	79	58	28	16	20
KAKANJ											
ukupno	267	5	6	3	23	52	54	38	14	13	5
muški	89	3	4	2	5	8	12	19	7	6	4
ženski	178	2	2	1	18	44	42	19	7	7	1
MAGLAJ											
ukupno	220	4	10	3	31	42	35	18	13	9	7
muški	78	2	4	3	7	10	14	5	6	4	5
ženski	142	2	6	-	24	32	21	13	7	5	2
OLOVO											
ukupno	167	3	6	4	17	28	27	21	9	9	9
muški	69	3	-	2	7	8	10	9	3	6	7
ženski	98	-	6	2	10	20	17	12	6	3	2
TEŠANJ											
ukupno	267	8	6	2	25	62	45	30	21	16	17
muški	96	4	5	2	7	9	13	12	7	6	9
ženski	171	4	1	-	18	53	32	18	14	10	8
USORA											
ukupno	35	1	-	-	3	3	8	4	4	2	3
muški	14	-	-	-	1	1	3	1	3	2	2
ženski	21	1	-	-	2	2	5	3	1	-	1
VAREŠ											
ukupno	135	2	5	3	12	16	29	11	8	12	4
muški	61	2	1	-	5	4	13	8	5	8	3
ženski	74	-	4	3	7	12	16	3	3	4	1
VISOKO											
ukupno	311	5	13	2	21	52	68	45	18	19	16
muški	114	3	7	1	8	13	15	16	11	13	8
ženski	197	2	6	1	13	39	53	29	7	6	8
ZAVIDOVIĆI											
ukupno	286	9	6	6	29	52	51	33	19	23	13
muški	116	5	5	3	10	14	22	14	9	9	6
ženski	170	4	1	3	19	38	29	19	10	14	7
ŽEPČE											
ukupno	238	5	9	2	36	49	26	21	16	11	11
muški	86	-	5	-	9	14	8	7	9	7	4
ženski	152	5	4	2	27	35	18	14	7	4	7

unutar FBiH i u RS i BD BiH i inozemstvo), po kantonima i općinama, 2016 (nastavak)
and from RS, BD BiH and abroad), by cantons and municipalities, 2016 (continued)

age groups											Emmigrants from
50-54	55-59	60-64	65-69	70-74	75-79	80-84	85-89	90-94	95-99	100+	
ZENIČKO-DOBOJSKI KANTON											
120	113	115	101	45	49	41	20	4	-	-	total
58	48	49	35	21	18	14	7	-	-	-	males
62	65	66	66	24	31	27	13	4	-	-	females
BREZA											
11	6	7	3	2	-	1	1	-	-	-	total
4	4	1	-	1	-	-	-	-	-	-	males
7	2	6	3	1	-	1	1	-	-	-	females
DOBOJ - JUG											
4	6	7	2	1	-	1	-	-	-	-	total
2	4	3	-	1	-	-	-	-	-	-	males
2	2	4	2	-	-	1	-	-	-	-	females
GRAD ZENICA											
29	33	47	43	12	15	13	2	2	-	-	total
14	15	21	14	7	6	4	2	-	-	-	males
15	18	26	29	5	9	9	-	2	-	-	females
KAKANJ											
9	10	8	11	3	3	5	5	-	-	-	total
4	4	2	4	2	-	1	2	-	-	-	males
5	6	6	7	1	3	4	3	-	-	-	females
MAGLAJ											
5	5	12	7	7	7	3	1	1	-	-	total
2	2	6	3	4	1	-	-	-	-	-	males
3	3	6	4	3	6	3	1	1	-	-	females
OLOVO											
8	6	8	1	4	4	2	1	-	-	-	total
3	4	4	-	1	1	-	1	-	-	-	males
5	2	4	1	3	3	2	-	-	-	-	females
TEŠANJ											
10	11	5	4	1	3	1	-	-	-	-	total
6	6	4	2	-	3	1	-	-	-	-	males
4	5	1	2	1	-	-	-	-	-	-	females
USORA											
4	-	-	2	1	-	-	-	-	-	-	total
1	-	-	-	-	-	-	-	-	-	-	males
3	-	-	2	1	-	-	-	-	-	-	females
VAREŠ											
7	3	6	3	1	7	5	1	-	-	-	total
4	1	1	1	-	2	3	-	-	-	-	males
3	2	5	2	1	5	2	1	-	-	-	females
VISOKO											
10	13	9	6	3	1	3	6	1	-	-	total
3	2	5	4	-	1	3	1	-	-	-	males
7	11	4	2	3	-	-	5	1	-	-	females
ZAVIDOVIĆI											
11	7	3	8	6	4	5	1	-	-	-	total
6	2	1	4	2	2	1	1	-	-	-	males
5	5	2	4	4	2	4	-	-	-	-	females
ŽEPČE											
12	13	3	11	4	5	2	2	-	-	-	total
9	4	1	3	3	2	1	-	-	-	-	males
3	9	2	8	1	3	1	2	-	-	-	females

**7 - Odseljeno stanovništvo iz FBiH po starosti i spolu (uključujući kretanje stanovništva
Emmigrants from FBiH by age and sex (including the population movements inside The FBiH)**

Odseljeni iz	starosne grupe										
	ukupno Total	0-4	5-9	10-14	15-19	20-24	25-29	30-34	35-39	40-44	45-49
BOSANSKO - PODRINJSKI KANTON											
ukupno	443	10	6	4	39	57	74	36	31	21	25
muški	224	7	4	2	18	30	27	20	18	11	14
ženski	219	3	2	2	21	27	47	16	13	10	11
FOČA											
ukupno	55	-	-	-	4	7	9	4	5	1	1
muški	29	-	-	-	1	1	2	3	3	1	1
ženski	26	-	-	-	3	6	7	1	2	-	-
GORAŽDE											
ukupno	359	9	5	4	32	46	61	31	25	20	23
muški	180	6	3	2	15	29	24	16	14	10	12
ženski	179	3	2	2	17	17	37	15	11	10	11
PALE											
ukupno	29	1	1	-	3	4	4	1	1	-	1
muški	15	1	1	-	2	-	1	1	1	-	1
ženski	14	-	-	-	1	4	3	-	-	-	-
SREDNJOBOSANSKI KANTON											
ukupno	2.059	39	38	57	222	398	393	215	130	111	78
muški	710	20	20	35	70	77	106	69	52	51	33
ženski	1.349	19	18	22	152	321	287	146	78	60	45
BUGOJNO											
ukupno	287	3	6	8	25	46	64	29	13	26	12
muški	97	2	3	7	7	10	16	9	5	6	8
ženski	190	1	3	1	18	36	48	20	8	20	4
BUSOVAČA											
ukupno	127	-	3	3	20	36	30	9	8	1	4
muški	32	-	2	3	5	5	4	5	2	1	-
ženski	95	-	1	-	15	31	26	4	6	-	4
DOBRETIĆI											
ukupno	18	-	1	1	2	2	1	2	1	2	2
muški	6	-	-	-	-	1	-	-	-	2	1
ženski	12	-	1	1	2	1	1	2	1	-	1
DONJI VAKUF											
ukupno	134	4	1	4	12	38	21	17	7	5	3
muški	37	2	-	2	1	8	3	4	3	2	2
ženski	97	2	1	2	11	30	18	13	4	3	1
FOJNICA											
ukupno	118	2	-	4	19	22	17	11	10	8	1
muški	49	-	-	3	8	3	6	5	6	5	-
ženski	69	2	-	1	11	19	11	6	4	3	1
GORNJI VAKUF - USKOPLJE											
ukupno	170	6	7	4	13	32	29	23	10	6	7
muški	72	1	5	2	6	11	14	8	3	3	2
ženski	98	5	2	2	7	21	15	15	7	3	5
JAJCE											
ukupno	195	4	4	5	30	26	31	16	12	9	7
muški	72	4	1	2	9	5	13	4	4	4	2
ženski	123	-	3	3	21	21	18	12	8	5	5
KISELJAK											
ukupno	201	3	3	7	20	30	31	20	14	12	13
muški	78	-	2	5	7	7	6	7	10	4	6
ženski	123	3	1	2	13	23	25	13	4	8	7
KREŠEVO											
ukupno	44	-	-	5	1	11	6	5	1	3	1
muški	11	-	-	2	-	1	1	1	-	2	1
ženski	33	-	-	3	1	10	5	4	1	1	-

unutar FBiH i u RS i BD BiH i inozemstvo), po kantonima i općinama, 2016 (nastavak)
and from RS, BD BiH and abroad), by cantons and municipalities, 2016 (continued)

age groups											Emmigrants from
50-54	55-59	60-64	65-69	70-74	75-79	80-84	85-89	90-94	95-99	100+	
BOSANSKO-PODRINJSKI KANTON											
19	31	37	15	13	18	7	-	-	-	-	total
13	15	21	8	5	7	4	-	-	-	-	males
6	16	16	7	8	11	3	-	-	-	-	females
FOČA											
1	5	8	1	3	5	1	-	-	-	-	total
1	3	7	1	2	2	1	-	-	-	-	males
-	2	1	-	1	3	-	-	-	-	-	females
GORAŽDE											
14	21	29	13	10	10	6	-	-	-	-	total
10	9	14	6	3	4	3	-	-	-	-	males
4	12	15	7	7	6	3	-	-	-	-	females
PALE											
4	5	-	1	-	3	-	-	-	-	-	total
2	3	-	1	-	1	-	-	-	-	-	males
2	2	-	-	-	2	-	-	-	-	-	females
SREDNJOBOSANSKI KANTON											
76	70	79	57	25	35	23	7	3	3	-	total
34	36	39	31	12	14	8	2	1	-	-	males
42	34	40	26	13	21	15	5	2	3	-	females
BUGOJNO											
8	10	11	9	2	8	4	2	1	-	-	total
3	6	4	2	1	5	1	1	1	-	-	males
5	4	7	7	1	3	3	1	-	-	-	females
BUSOVAČA											
2	2	3	1	-	3	-	-	-	2	-	total
2	-	1	1	-	1	-	-	-	-	-	males
-	2	2	-	-	2	-	-	-	2	-	females
DOBRETIĆI											
-	1	-	-	1	1	-	1	-	-	-	total
-	1	-	-	1	-	-	-	-	-	-	males
-	-	-	-	-	1	-	1	-	-	-	females
DONJI VAKUF											
4	5	9	3	-	1	-	-	-	-	-	total
-	3	5	2	-	-	-	-	-	-	-	males
4	2	4	1	-	1	-	-	-	-	-	females
FOJNICA											
4	6	6	4	1	2	1	-	-	-	-	total
2	5	3	2	-	1	-	-	-	-	-	males
2	1	3	2	1	1	1	-	-	-	-	females
GORNJI VAKUF-USKOPLJE											
11	6	7	5	2	2	-	-	-	-	-	total
4	3	4	4	1	1	-	-	-	-	-	males
7	3	3	1	1	1	-	-	-	-	-	females
JAJCE											
8	9	6	12	3	7	5	-	1	-	-	total
5	5	2	7	1	2	2	-	-	-	-	males
3	4	4	5	2	5	3	-	1	-	-	females
KISELJAK											
8	9	13	8	4	5	1	-	-	-	-	total
4	4	7	4	2	3	-	-	-	-	-	males
4	5	6	4	2	2	1	-	-	-	-	females
KREŠEVO											
2	2	-	-	1	1	3	2	-	-	-	total
-	2	-	-	-	-	-	1	-	-	-	males
2	-	-	-	1	1	3	1	-	-	-	females

**7 - Odseljeno stanovništvo iz FBiH po starosti i spolu (uključujući kretanje stanovništva
Emmigrants from FBiH by age and sex (including the population movements inside The FBiH**

Odseljeni iz	starosne grupe										
	ukupno <i>Total</i>	0-4	5-9	10-14	15-19	20-24	25-29	30-34	35-39	40-44	45-49
NOVI TRAVNIK											
ukupno	179	5	4	3	12	47	36	19	8	11	3
muški	57	4	3	-	4	7	9	5	3	8	3
ženski	122	1	1	3	8	40	27	14	5	3	-
TRAVNIK											
ukupno	397	7	8	8	48	71	79	45	35	23	17
muški	138	3	4	5	19	17	21	13	13	10	3
ženski	259	4	4	3	29	54	58	32	22	13	14
VITEZ											
ukupno	189	5	1	5	20	37	48	19	11	5	8
muški	61	4	-	4	4	2	13	8	3	4	5
ženski	128	1	1	1	16	35	35	11	8	1	3
HERCEGOVAČKO - NERETVANSKI KANTON											
ukupno	2.146	36	31	42	176	360	355	233	151	121	97
muški	951	19	15	15	90	132	125	98	74	49	54
ženski	1.195	17	16	27	86	228	230	135	77	72	43
ČAPLJINA											
ukupno	278	8	2	1	23	51	52	34	13	15	14
muški	106	5	1	-	12	20	14	14	5	3	6
ženski	172	3	1	1	11	31	38	20	8	12	8
ČITLUK											
ukupno	150	9	5	7	21	24	29	11	13	8	6
muški	55	3	1	1	12	9	8	3	3	4	4
ženski	95	6	4	6	9	15	21	8	10	4	2
GRAD MOSTAR											
ukupno	1.007	15	11	20	69	149	154	118	77	61	50
muški	482	7	5	9	40	68	54	50	40	28	28
ženski	525	8	6	11	29	81	100	68	37	33	22
JABLANICA											
ukupno	106	2	-	1	11	25	28	10	8	5	5
muški	37	2	-	-	3	5	7	2	4	4	4
ženski	69	-	-	1	8	20	21	8	4	1	1
KONJIC											
ukupno	249	-	3	8	19	43	39	24	13	8	10
muški	107	-	3	4	6	10	17	11	7	4	5
ženski	142	-	-	4	13	33	22	13	6	4	5
NEUM											
ukupno	53	-	2	1	3	9	8	4	6	3	1
muški	20	-	1	-	2	2	3	1	4	-	1
ženski	33	-	1	1	1	7	5	3	2	3	-
PROZOR											
ukupno	113	-	1	-	21	28	15	11	6	6	3
muški	47	-	-	-	10	6	9	4	1	4	1
ženski	66	-	1	-	11	22	6	7	5	2	2
RAVNO											
ukupno	22	-	-	-	1	1	2	2	1	1	3
muški	12	-	-	-	-	-	1	2	1	-	1
ženski	10	-	-	-	1	1	1	-	-	1	2
STOLAC											
ukupno	168	2	7	4	8	30	28	19	14	14	5
muški	85	2	4	1	5	12	12	11	9	2	4
ženski	83	-	3	3	3	18	16	8	5	12	1

unutar FBiH i u RS i BD BiH i inozemstvo), po kantonima i općinama, 2016 (nastavak)
and from RS, BD BiH and abroad), by cantons and municipalities, 2016 (continued)

age groups											Emmigrants from
50-54	55-59	60-64	65-69	70-74	75-79	80-84	85-89	90-94	95-99	100+	
											NOVI TRAVNIK
5	6	9	4	3	1	3	-	-	-	-	total
-	2	4	1	2	-	2	-	-	-	-	males
5	4	5	3	1	1	1	-	-	-	-	females
											TRAVNIK
14	9	12	7	4	3	5	1	1	-	-	total
9	2	7	6	2	1	3	-	-	-	-	males
5	7	5	1	2	2	2	1	1	-	-	females
											VITEZ
10	5	3	4	4	1	1	1	-	1	-	total
5	3	2	2	2	-	-	-	-	-	-	males
5	2	1	2	2	1	1	1	-	1	-	females
											HERCEGOVAČKO - NERETVANSKI KANTON
114	117	86	82	45	45	37	10	8	-	-	total
67	68	40	42	27	21	10	4	1	-	-	males
47	49	46	40	18	24	27	6	7	-	-	females
											ČAPLJINA
12	18	8	6	5	6	7	3	-	-	-	total
6	11	3	2	1	3	-	-	-	-	-	males
6	7	5	4	4	3	7	3	-	-	-	females
											ČITLUK
5	8	2	-	-	1	-	1	-	-	-	total
3	3	1	-	-	-	-	-	-	-	-	males
2	5	1	-	-	1	-	1	-	-	-	females
											GRAD MOSTAR
67	63	42	48	24	18	12	3	6	-	-	total
40	39	20	23	15	8	5	2	1	-	-	males
27	24	22	25	9	10	7	1	5	-	-	females
											JABLANICA
2	2	2	1	1	1	2	-	-	-	-	total
1	-	1	1	1	1	1	-	-	-	-	males
1	2	1	-	-	-	1	-	-	-	-	females
											KONJIC
9	9	16	14	6	15	9	3	1	-	-	total
6	5	8	6	4	6	3	2	-	-	-	males
3	4	8	8	2	9	6	1	1	-	-	females
											NEUM
5	2	1	2	2	1	2	-	1	-	-	total
1	1	1	2	-	1	-	-	-	-	-	males
4	1	-	-	2	-	2	-	1	-	-	females
											PROZOR
2	7	6	3	2	1	1	-	-	-	-	total
-	5	2	3	1	1	-	-	-	-	-	males
2	2	4	-	1	-	1	-	-	-	-	females
											RAVNO
3	-	5	-	2	1	-	-	-	-	-	total
3	-	2	-	2	-	-	-	-	-	-	males
-	-	3	-	-	1	-	-	-	-	-	females
											STOLAC
9	8	4	8	3	1	4	-	-	-	-	total
7	4	2	5	3	1	1	-	-	-	-	males
2	4	2	3	-	-	3	-	-	-	-	females

**7 - Odseljeno stanovništvo iz FBiH po starosti i spolu (uključujući kretanje stanovništva
Emmigrants from FBiH by age and sex (including the population movements inside The FBiH**

Odseljeni iz	starosne grupe										
	ukupno Total	0-4	5-9	10-14	15-19	20-24	25-29	30-34	35-39	40-44	45-49
ZAPADNOHERCEGOVAČKI KANTON											
ukupno	555	14	21	14	47	104	127	66	43	23	22
muški	225	6	8	5	35	26	35	19	26	11	15
ženski	330	8	13	9	12	78	92	47	17	12	7
GRAD ŠIROKI BRIJEG											
ukupno	185	3	9	3	27	27	49	22	11	5	9
muški	81	2	4	1	22	8	16	7	7	-	5
ženski	104	1	5	2	5	19	33	15	4	5	4
GRUDE											
ukupno	115	5	7	4	7	26	18	15	11	4	5
muški	47	2	2	1	5	6	5	7	7	2	4
ženski	68	3	5	3	2	20	13	8	4	2	1
LJUBUŠKI											
ukupno	164	3	5	4	6	29	37	22	11	9	4
muški	63	1	2	1	5	5	10	5	7	5	3
ženski	101	2	3	3	1	24	27	17	4	4	1
POSUŠJE											
ukupno	91	3	-	3	7	22	23	7	10	5	4
muški	34	1	-	2	3	7	4	-	5	4	3
ženski	57	2	-	1	4	15	19	7	5	1	1
KANTON SARAJEVO											
ukupno	7.993	337	330	208	526	629	1.202	1.025	710	500	426
muški	3.462	160	188	98	260	165	404	429	338	234	220
ženski	4.531	177	142	110	266	464	798	596	372	266	206
CENTAR SARAJEVO											
ukupno	1.268	44	63	31	80	83	192	162	107	91	80
muški	572	21	37	17	46	23	71	61	46	44	44
ženski	696	23	26	14	34	60	121	101	61	47	36
HADŽIĆI											
ukupno	246	11	15	5	16	33	41	34	23	8	15
muški	91	2	7	-	6	7	11	12	10	3	7
ženski	155	9	8	5	10	26	30	22	13	5	8
ILIDŽA											
ukupno	1.233	42	35	31	87	110	171	143	109	70	70
muški	526	21	15	16	42	28	54	64	50	32	35
ženski	707	21	20	15	45	82	117	79	59	38	35
ILIJAS											
ukupno	339	10	16	9	38	41	40	37	31	22	17
muški	142	3	9	3	18	12	12	20	14	9	12
ženski	197	7	7	6	20	29	28	17	17	13	5
NOVI GRAD SARAJEVO											
ukupno	1.991	111	74	52	128	143	297	252	170	135	94
muški	854	53	46	20	61	36	93	105	81	63	45
ženski	1.137	58	28	32	67	107	204	147	89	72	49
NOVO SARAJEVO											
ukupno	1.553	65	71	46	85	100	245	221	156	97	68
muški	684	33	46	21	43	32	89	90	85	46	34
ženski	869	32	25	25	42	68	156	131	71	51	34
STARI GRAD SARAJEVO											
ukupno	770	41	33	25	43	59	126	110	79	45	46
muški	333	20	17	17	20	17	37	50	32	26	22
ženski	437	21	16	8	23	42	89	60	47	19	24

unutar FBiH i u RS i BD BiH i inozemstvo), po kantonima i općinama, 2016 (nastavak)
and from RS, BD BiH and abroad), by cantons and municipalities, 2016 (continued)

age groups											Emmigrants from
50-54	55-59	60-64	65-69	70-74	75-79	80-84	85-89	90-94	95-99	100+	
ZAPADNOHERCEGOVAČKI KANTON											
11	7	13	16	6	7	10	3	1	-	-	total
7	5	8	9	3	4	2	1	-	-	-	males
4	2	5	7	3	3	8	2	1	-	-	females
ŠIROKI BRIJEG											
2	2	2	4	3	2	3	1	1	-	-	total
2	1	2	2	-	1	1	-	-	-	-	males
-	1	-	2	3	1	2	1	1	-	-	females
GRUDE											
3	-	2	2	-	-	5	1	-	-	-	total
2	-	1	2	-	-	1	-	-	-	-	males
1	-	1	-	-	-	4	1	-	-	-	females
LJUBUŠKI											
4	3	9	9	3	4	1	1	-	-	-	total
2	2	5	4	3	2	-	1	-	-	-	males
2	1	4	5	-	2	1	-	-	-	-	females
POSUŠJE											
2	2	-	1	-	1	1	-	-	-	-	total
1	2	-	1	-	1	-	-	-	-	-	males
1	-	-	-	-	-	1	-	-	-	-	females
KANTON SARAJEVO											
424	437	456	340	142	152	95	48	6	-	-	total
197	201	209	170	62	65	43	17	2	-	-	males
227	236	247	170	80	87	52	31	4	-	-	females
CENTAR SARAJEVO											
66	61	70	64	24	22	19	8	1	-	-	total
34	27	29	37	14	9	9	3	-	-	-	males
32	34	41	27	10	13	10	5	1	-	-	females
HADŽIĆI											
10	5	12	3	6	3	4	2	-	-	-	total
5	2	9	2	3	2	2	1	-	-	-	males
5	3	3	1	3	1	2	1	-	-	-	females
ILIDŽA											
75	89	79	57	23	21	11	10	-	-	-	total
29	44	39	26	9	10	7	5	-	-	-	males
46	45	40	31	14	11	4	5	-	-	-	females
ILIJAS											
11	18	15	13	7	10	3	1	-	-	-	total
4	7	5	7	3	3	1	-	-	-	-	males
7	11	10	6	4	7	2	1	-	-	-	females
NOVI GRAD SARAJEVO											
110	113	118	85	33	43	26	6	1	-	-	total
56	54	54	39	14	22	10	2	-	-	-	males
54	59	64	46	19	21	16	4	1	-	-	females
NOVO SARAJEVO											
87	80	79	57	25	35	19	14	3	-	-	total
38	34	37	23	8	12	8	4	1	-	-	males
49	46	42	34	17	23	11	10	2	-	-	females
STARI GRAD SARAJEVO											
28	36	46	26	12	7	4	4	-	-	-	total
16	16	20	14	5	2	1	1	-	-	-	males
12	20	26	12	7	5	3	3	-	-	-	females

**7 - Odseljeno stanovništvo iz FBiH po starosti i spolu (uključujući kretanje stanovništva
Emmigrants from FBiH by age and sex (including the population movements inside The FBiH**

Odseljeni iz	starosne grupe										
	ukupno Total	0-4	5-9	10-14	15-19	20-24	25-29	30-34	35-39	40-44	45-49
TRNOVO											
ukupno	143	-	-	2	7	12	15	15	5	12	16
muški	68	-	-	1	2	1	11	8	4	6	7
ženski	75	-	-	1	5	11	4	7	1	6	9
VOGOŠĆA											
ukupno	450	13	23	7	42	48	75	51	30	20	20
muški	192	7	11	3	22	9	26	19	16	5	14
ženski	258	6	12	4	20	39	49	32	14	15	6
KANTON 10											
ukupno	603	10	15	9	49	77	80	46	37	19	32
muški	271	7	9	4	24	26	30	20	18	12	18
ženski	332	3	6	5	25	51	50	26	19	7	14
BOSANSKO GRAHOVO											
ukupno	60	-	1	1	3	4	3	3	4	2	-
muški	33	-	1	1	1	3	-	3	2	2	-
ženski	27	-	-	-	2	1	3	-	2	-	-
DRVAR											
ukupno	198	5	6	4	20	17	17	13	7	10	8
muški	90	4	4	1	10	5	8	8	3	5	4
ženski	108	1	2	3	10	12	9	5	4	5	4
GLAMOČ											
ukupno	72	-	1	-	6	8	5	3	3	1	8
muški	32	-	1	-	3	5	3	-	-	1	4
ženski	40	-	-	-	3	3	2	3	3	-	4
KUPRES											
ukupno	39	-	1	-	1	10	8	2	1	-	2
muški	22	-	-	-	-	4	4	1	1	-	2
ženski	17	-	1	-	1	6	4	1	-	-	-
LIVNO											
ukupno	132	2	3	4	8	19	27	12	13	4	8
muški	55	1	2	2	5	5	10	4	7	2	4
ženski	77	1	1	2	3	14	17	8	6	2	4
TOMISLAVGRAD											
ukupno	102	3	3	-	11	19	20	13	9	2	6
muški	39	2	1	-	5	4	5	4	5	2	4
ženski	63	1	2	-	6	15	15	9	4	-	2

unutar FBiH i u RS i BD BiH i inozemstvo), po kantonima i općinama, 2016 (nastavak)
and from RS, BD BiH and abroad), by cantons and municipalities, 2016 (continued)

age groups											Emmigrants from
50-54	55-59	60-64	65-69	70-74	75-79	80-84	85-89	90-94	95-99	100+	
											TRNOVO
14	12	13	8	5	3	3	1	-	-	-	total
7	4	6	3	3	2	2	1	-	-	-	males
7	8	7	5	2	1	1	-	-	-	-	females
											VOGOŠĆA
23	23	24	27	7	8	6	2	1	-	-	total
8	13	10	19	3	3	3	-	1	-	-	males
15	10	14	8	4	5	3	2	-	-	-	females
											KANTON 10
28	33	36	43	19	37	19	13	1	-	-	total
15	20	19	17	5	15	7	5	-	-	-	males
13	13	17	26	14	22	12	8	1	-	-	females
											BOSANSKO GRAHOVO
4	3	4	10	3	9	5	1	-	-	-	total
3	3	2	4	1	4	2	1	-	-	-	males
1	-	2	6	2	5	3	-	-	-	-	females
											DRVAR
11	17	17	13	4	19	6	4	-	-	-	total
5	7	9	7	1	5	3	1	-	-	-	males
6	10	8	6	3	14	3	3	-	-	-	females
											GLAMOČ
3	3	4	7	6	5	4	4	1	-	-	total
2	2	1	3	2	2	1	2	-	-	-	males
1	1	3	4	4	3	3	2	1	-	-	females
											KUPRES
1	-	7	2	1	1	2	-	-	-	-	total
1	-	5	2	-	1	1	-	-	-	-	males
-	-	2	-	1	-	1	-	-	-	-	females
											LIVNO
4	6	4	8	5	3	-	2	-	-	-	total
1	5	2	-	1	3	-	1	-	-	-	males
3	1	2	8	4	-	-	1	-	-	-	females
											TOMISLAVGRAD
5	4	-	3	-	-	2	2	-	-	-	total
3	3	-	1	-	-	-	-	-	-	-	males
2	1	-	2	-	-	2	2	-	-	-	females

8 - Saldo migracija stanovništva FBiH po starosti i spolu (uključujući kretanje stanovništva unutar
Net migration of the population of FBiH by age and sex (including the population movements)

Dospeljeni u/ Odseljeni iz	Starosne grupe										
	Ukupno Total	0-4	5-9	10-14	15-19	20-24	25-29	30-34	35-39	40-44	45-49
FEDERACIJA BiH											
dospeljeni	19.652	656	648	438	1.726	2.952	3.452	2.373	1.450	1.061	893
odseljeni	23.107	712	713	504	2.011	3.281	3.841	2.708	1.781	1.332	1.129
saldo migracija	-3.455	-56	-65	-66	-285	-329	-389	-335	-331	-271	-236
UNSKO - SANSKI KANTON											
dospeljeni	1.670	63	43	30	203	292	285	191	112	85	75
odseljeni	2.355	73	62	51	270	393	356	280	198	157	119
saldo migracija	-685	-10	-19	-21	-67	-101	-71	-89	-86	-72	-44
BOSANSKA KRUPA											
dospeljeni	198	8	4	1	28	33	41	20	16	11	7
odseljeni	324	14	11	9	44	54	46	34	28	19	19
saldo migracija	-126	-6	-7	-8	-16	-21	-5	-14	-12	-8	-12
BOSANSKI PETROVAC											
dospeljeni	105	5	7	-	9	11	13	13	6	6	1
odseljeni	176	3	4	5	14	17	20	18	15	8	10
saldo migracija	-71	2	3	-5	-5	-6	-7	-5	-9	-2	-9
BUŽIM											
dospeljeni	140	2	4	2	38	27	18	15	7	11	5
odseljeni	186	5	2	3	24	54	36	20	11	13	5
saldo migracija	-46	-3	2	-1	14	-27	-18	-5	-4	-2	-
CAZIN											
dospeljeni	275	10	7	6	41	63	55	31	12	14	7
odseljeni	441	16	16	5	49	74	77	64	51	32	20
saldo migracija	-166	-6	-9	1	-8	-11	-22	-33	-39	-18	-13
GRAD BIHAĆ											
dospeljeni	370	14	6	7	34	69	79	36	23	11	25
odseljeni	368	15	12	8	37	61	60	46	24	21	19
saldo migracija	2	-1	-6	-1	-3	8	19	-10	-1	-10	6
KLJUČ											
dospeljeni	91	3	-	2	16	13	11	13	3	7	6
odseljeni	162	2	4	4	25	26	19	20	12	9	6
saldo migracija	-71	1	-4	-2	-9	-13	-8	-7	-9	-2	-
SANSKI MOST											
dospeljeni	315	15	11	9	15	37	40	32	27	19	17
odseljeni	393	12	11	10	31	52	52	43	29	29	20
saldo migracija	-78	3	-	-1	-16	-15	-12	-11	-2	-10	-3
VELIKA KLADUŠA											
dospeljeni	176	6	4	3	22	39	28	31	18	6	7
odseljeni	305	6	2	7	46	55	46	35	28	26	20
saldo migracija	-129	-	2	-4	-24	-16	-18	-4	-10	-20	-13
KANTON POSAVSKI											
dospeljeni	176	3	4	-	18	22	41	14	14	13	7
odseljeni	218	3	4	3	16	39	36	22	23	14	19
saldo migracija	-42	-	-	-3	2	-17	5	-8	-9	-1	-12
DOMALJEVAC - ŠAMAC											
dospeljeni	26	2	1	-	3	1	6	-	4	3	-
odseljeni	23	-	-	-	-	5	6	3	2	-	2
saldo migracija	3	2	1	-	3	-4	-	-3	2	3	-2
ODŽAK											
dospeljeni	77	-	2	-	8	7	14	6	6	7	6
odseljeni	111	1	1	3	9	18	11	13	14	9	11
saldo migracija	-34	-1	1	-3	-1	-11	3	-7	-8	-2	-5
ORAŠJE											
dospeljeni	73	1	1	-	7	14	21	8	4	3	1
odseljeni	84	2	3	-	7	16	19	6	7	5	6
saldo migracija	-11	-1	-2	-	-	-2	2	2	-3	-2	-5

FBiH i iz/u RS i iz/u BD BiH), po kantonima i općinama, 2016
inside FBiH and to/from RS and to/from BD BiH), by cantons and municipalities, 2016

Age groups											Immigrants to/ Emmigrants from
50-54	55-59	60-64	65-69	70-74	75-79	80-84	85-89	90-94	95-99	100+	
THE FEDERATION OF BiH											
921	855	844	573	275	248	192	76	15	3	1	immigrants
1.040	1.023	994	799	359	422	301	124	28	4	1	emmigrants
-119	-168	-150	-226	-84	-174	-109	-48	-13	-1	-	net migration
UNSKO - SANSKI KANTON											
61	62	63	32	19	24	24	6	-	-	-	immigrants
82	74	62	60	29	38	28	19	3	1	-	emmigrants
-21	-12	1	-28	-10	-14	-4	-13	-3	-1	-	net migration
BOSANSKA KRUPA											
5	3	9	6	4	1	1	-	-	-	-	immigrants
11	8	7	5	5	5	2	2	-	1	-	emmigrants
-6	-5	2	1	-1	-4	-1	-2	-	-1	-	net migration
BOSANSKI PETROVAC											
9	6	7	8	1	1	1	1	-	-	-	immigrants
10	11	6	15	5	8	4	3	-	-	-	emmigrants
-1	-5	1	-7	-4	-7	-3	-2	-	-	-	net migration
BUŽIM											
5	4	-	1	-	-	1	-	-	-	-	immigrants
5	3	4	-	1	-	-	-	-	-	-	emmigrants
-	1	-4	1	-1	-	1	-	-	-	-	net migration
CAZIN											
10	7	6	4	-	1	1	-	-	-	-	immigrants
14	6	5	5	3	2	2	-	-	-	-	emmigrants
-4	1	1	-1	-3	-1	-1	-	-	-	-	net migration
GRAD BIHAĆ											
8	13	12	7	7	10	7	2	-	-	-	immigrants
12	14	7	11	7	5	4	4	1	-	-	emmigrants
-4	-1	5	-4	-	5	3	-2	-1	-	-	net migration
KLJUČ											
3	8	1	1	-	3	1	-	-	-	-	immigrants
6	7	3	3	1	6	6	2	1	-	-	emmigrants
-3	1	-2	-2	-1	-3	-5	-2	-1	-	-	net migration
SANSKI MOST											
17	17	26	4	6	8	12	3	-	-	-	immigrants
13	20	26	12	7	9	9	7	1	-	-	emmigrants
4	-3	-	-8	-1	-1	3	-4	-1	-	-	net migration
VELIKA KLADUŠA											
4	4	2	1	1	-	-	-	-	-	-	immigrants
11	5	4	9	-	3	1	1	-	-	-	emmigrants
-7	-1	-2	-8	1	-3	-1	-1	-	-	-	net migration
KANTON POSAVSKI											
7	9	8	4	2	4	4	2	-	-	-	immigrants
8	7	4	10	-	7	1	1	1	-	-	emmigrants
-1	2	4	-6	2	-3	3	1	-1	-	-	net migration
DOMALJEVAC - ŠAMAC											
-	2	1	1	-	1	1	-	-	-	-	immigrants
2	1	1	-	-	1	-	-	-	-	-	emmigrants
-2	1	-	1	-	-	1	-	-	-	-	net migration
ODŽAK											
3	4	4	1	2	2	3	2	-	-	-	immigrants
2	3	3	7	-	4	1	-	1	-	-	emmigrants
1	1	1	-6	2	-2	2	2	-1	-	-	net migration
ORAŠJE											
4	3	3	2	-	1	-	-	-	-	-	immigrants
4	3	-	3	-	2	-	1	-	-	-	emmigrants
-	-	3	-1	-	-1	-	-1	-	-	-	net migration

8 - Saldo migracija stanovništva FBiH po starosti i spolu (uključujući kretanje stanovništva unutar
Net migration of the population of FBiH by age and sex (including the population movements)

Dospeljeni u/ Odseljeni iz	Starosne grupe										
	Ukupno Total	0-4	5-9	10-14	15-19	20-24	25-29	30-34	35-39	40-44	45-49
TUZLANSKI KANTON											
dospeljeni	2.747	107	94	59	265	533	493	311	201	139	119
odseljeni	3.753	126	112	77	366	688	700	443	276	205	173
saldo migracija	-1.006	-19	-18	-18	-101	-155	-207	-132	-75	-66	-54
BANOVIĆI											
dospeljeni	144	10	4	2	12	33	28	20	9	6	6
odseljeni	177	8	2	1	21	35	32	26	10	4	7
saldo migracija	-33	2	2	1	-9	-2	-4	-6	-1	2	-1
ČELIĆ											
dospeljeni	68	2	5	1	10	12	8	9	5	5	1
odseljeni	148	4	3	5	31	33	26	8	10	10	6
saldo migracija	-80	-2	2	-4	-21	-21	-18	1	-5	-5	-5
DOBOJ - ISTOK											
dospeljeni	64	-	-	-	5	22	17	1	9	3	1
odseljeni	118	2	6	5	16	28	22	15	8	7	2
saldo migracija	-54	-2	-6	-5	-11	-6	-5	-14	1	-4	-1
GRAČANICA											
dospeljeni	220	11	6	9	30	52	36	20	9	12	5
odseljeni	318	10	6	3	28	77	66	36	24	23	14
saldo migracija	-98	1	-	6	2	-25	-30	-16	-15	-11	-9
GRAD TUZLA											
dospeljeni	779	32	30	14	63	113	143	105	67	37	35
odseljeni	847	22	22	22	61	109	158	96	65	43	53
saldo migracija	-68	10	8	-8	2	4	-15	9	2	-6	-18
GRADAČAC											
dospeljeni	179	5	4	2	19	35	31	26	17	7	3
odseljeni	226	5	4	3	24	45	43	33	13	10	8
saldo migracija	-47	-	-	-1	-5	-10	-12	-7	4	-3	-5
KALESIJA											
dospeljeni	214	7	7	7	15	40	30	20	13	9	18
odseljeni	368	19	15	7	37	71	64	36	27	28	11
saldo migracija	-154	-12	-8	-	-22	-31	-34	-16	-14	-19	7
KLADANJ											
dospeljeni	81	5	4	2	4	15	16	10	7	3	4
odseljeni	172	4	8	2	16	32	34	22	12	7	8
saldo migracija	-91	1	-4	-	-12	-17	-18	-12	-5	-4	-4
LUKAVAC											
dospeljeni	248	9	9	7	28	39	51	30	21	7	13
odseljeni	350	16	11	4	31	49	59	50	29	23	14
saldo migracija	-102	-7	-2	3	-3	-10	-8	-20	-8	-16	-1
SAPNA											
dospeljeni	57	1	3	-	6	10	10	7	3	6	5
odseljeni	153	13	12	7	21	29	22	20	8	6	5
saldo migracija	-96	-12	-9	-7	-15	-19	-12	-13	-5	-	-
SREBRENİK											
dospeljeni	229	5	9	2	34	55	39	17	13	19	10
odseljeni	323	4	3	2	33	65	67	32	35	15	13
saldo migracija	-94	1	6	-	1	-10	-28	-15	-22	4	-3
TEOČAK											
dospeljeni	47	-	-	4	6	8	6	4	7	2	1
odseljeni	80	1	4	6	10	11	14	7	5	5	5
saldo migracija	-33	-1	-4	-2	-4	-3	-8	-3	2	-3	-4
ŽIVINICE											
dospeljeni	417	20	13	9	33	99	78	42	21	23	17
odseljeni	473	18	16	10	37	104	93	62	30	24	27
saldo migracija	-56	2	-3	-1	-4	-5	-15	-20	-9	-1	-10

FBiH i iz/u RS i iz/u BD BiH), po kantonima i općinama, 2016 (nastavak)
inside FBiH and to/from RS and to/from BD BiH), by cantons and municipalities, 2016 (continued)

Age groups											Immigrants to/ Emmigrants from
50-54	55-59	60-64	65-69	70-74	75-79	80-84	85-89	90-94	95-99	100+	
											TUZLANSKI KANTON
126	76	88	60	27	17	24	7	-	-	1	immigrants
158	134	106	75	35	34	40	3	1	-	1	emmigrants
-32	-58	-18	-15	-8	-17	-16	4	-1	-	-	net migration
											BANOVIĆI
5	1	4	1	-	1	1	1	-	-	-	immigrants
6	8	6	4	3	2	2	-	-	-	-	emmigrants
-1	-7	-2	-3	-3	-1	-1	1	-	-	-	net migration
											ČELIĆ
3	-	6	1	-	-	-	-	-	-	-	immigrants
3	2	2	2	1	1	1	-	-	-	-	emmigrants
-	-2	4	-1	-1	-1	-1	-	-	-	-	net migration
											DOBOJ - ISTOK
-	1	1	1	3	-	-	-	-	-	-	immigrants
3	1	2	-	1	-	-	-	-	-	-	emmigrants
-3	-	-1	1	2	-	-	-	-	-	-	net migration
											GRAČANICA
11	3	5	6	2	2	1	-	-	-	-	immigrants
12	8	5	4	1	-	1	-	-	-	-	emmigrants
-1	-5	-	2	1	2	-	-	-	-	-	net migration
											GRAD TUZLA
33	25	30	23	8	9	11	1	-	-	-	immigrants
43	38	39	29	15	13	16	1	1	-	1	emmigrants
-10	-13	-9	-6	-7	-4	-5	-	-1	-	-1	net migration
											GRADAČAC
12	2	7	2	3	-	2	2	-	-	-	immigrants
10	7	9	2	2	6	1	1	-	-	-	emmigrants
2	-5	-2	-	1	-6	1	1	-	-	-	net migration
											KALESIJA
15	14	10	3	4	1	1	-	-	-	-	immigrants
8	20	8	5	1	2	8	1	-	-	-	emmigrants
7	-6	2	-2	3	-1	-7	-1	-	-	-	net migration
											KLADANJ
3	2	2	2	1	1	-	-	-	-	-	immigrants
12	6	3	3	1	1	1	-	-	-	-	emmigrants
-9	-4	-1	-1	-	-	-1	-	-	-	-	net migration
											LUKAVAC
8	4	9	8	1	-	3	1	-	-	-	immigrants
15	14	12	10	4	6	3	-	-	-	-	emmigrants
-7	-10	-3	-2	-3	-6	-	1	-	-	-	net migration
											SAPNA
-	3	1	1	-	1	-	-	-	-	-	immigrants
2	1	3	3	-	-	1	-	-	-	-	emmigrants
-2	2	-2	-2	-	1	-1	-	-	-	-	net migration
											SREBRENİK
8	5	5	4	2	-	2	-	-	-	-	immigrants
22	12	5	5	2	3	5	-	-	-	-	emmigrants
-14	-7	-	-1	-	-3	-3	-	-	-	-	net migration
											TEOČAK
3	-	1	2	-	1	2	-	-	-	-	immigrants
7	2	2	1	-	-	-	-	-	-	-	emmigrants
-4	-2	-1	1	-	1	2	-	-	-	-	net migration
											ŽIVINICE
25	16	7	6	3	1	1	2	-	-	1	immigrants
15	15	10	7	4	-	1	-	-	-	-	emmigrants
10	1	-3	-1	-1	1	-	2	-	-	1	net migration

8 - Saldo migracija stanovništva FBiH po starosti i spolu (uključujući kretanje stanovništva unutar
Net migration of the population of FBiH by age and sex (including the population movements)

Dospeljeni u/ Odseljeni iz	Starosne grupe										
	Ukupno Total	0-4	5-9	10-14	15-19	20-24	25-29	30-34	35-39	40-44	45-49
ZENIČKO-DOBOJSKI KANTON											
dospeljeni	2.006	62	62	42	238	373	350	251	137	100	86
odseljeni	2.982	64	94	39	300	536	518	342	182	161	138
saldo migracija	-976	-2	-32	3	-62	-163	-168	-91	-45	-61	-52
BREZA											
dospeljeni	136	3	9	4	11	19	29	14	10	11	3
odseljeni	164	6	9	5	13	29	25	23	5	9	9
saldo migracija	-28	-3	-	-1	-2	-10	4	-9	5	2	-6
DOBOJ - JUG											
dospeljeni	75	2	4	1	3	17	14	6	1	4	5
odseljeni	108	2	3	2	18	15	15	9	7	7	9
saldo migracija	-33	-	1	-1	-15	2	-1	-3	-6	-3	-4
GRAD ZENICA											
dospeljeni	496	9	14	14	56	94	86	64	37	19	20
odseljeni	784	14	21	7	72	136	135	89	48	31	35
saldo migracija	-288	-5	-7	7	-16	-42	-49	-25	-11	-12	-15
KAKANJ											
dospeljeni	191	13	5	4	22	45	30	29	10	7	8
odseljeni	267	5	6	3	23	52	54	38	14	13	5
saldo migracija	-76	8	-1	1	-1	-7	-24	-9	-4	-6	3
MAGLAJ											
dospeljeni	168	4	6	3	21	32	19	19	13	14	8
odseljeni	220	4	10	3	31	42	35	18	13	9	7
saldo migracija	-52	-	-4	-	-10	-10	-16	1	-	5	1
OLOVO											
dospeljeni	97	5	2	1	13	19	13	15	8	2	8
odseljeni	167	3	6	4	17	28	27	21	9	9	9
saldo migracija	-70	2	-4	-3	-4	-9	-14	-6	-1	-7	-1
TEŠANJ											
dospeljeni	264	7	7	3	36	47	57	37	19	14	11
odseljeni	267	8	6	2	25	62	45	30	21	16	17
saldo migracija	-3	-1	1	1	11	-15	12	7	-2	-2	-6
USORA											
dospeljeni	30	1	1	1	3	4	7	5	2	-	2
odseljeni	35	1	-	-	3	3	8	4	4	2	3
saldo migracija	-5	-	1	1	-	1	-1	1	-2	-2	-1
VAREŠ											
dospeljeni	52	1	-	1	6	7	8	4	2	7	3
odseljeni	135	2	5	3	12	16	29	11	8	12	4
saldo migracija	-83	-1	-5	-2	-6	-9	-21	-7	-6	-5	-1
VISOKO											
dospeljeni	212	3	9	6	30	32	36	24	22	11	7
odseljeni	311	5	13	2	21	52	68	45	18	19	16
saldo migracija	-99	-2	-4	4	9	-20	-32	-21	4	-8	-9
ZAVIDOVIĆI											
dospeljeni	163	12	4	-	14	32	32	21	7	5	7
odseljeni	286	9	6	6	29	52	51	33	19	23	13
saldo migracija	-123	3	-2	-6	-15	-20	-19	-12	-12	-18	-6
ŽEPČE											
dospeljeni	122	2	1	4	23	25	19	13	6	6	4
odseljeni	238	5	9	2	36	49	26	21	16	11	11
saldo migracija	-116	-3	-8	2	-13	-24	-7	-8	-10	-5	-7
BOSANSKO - PODRINJSKI KANTON											
dospeljeni	369	9	11	1	28	37	54	43	28	17	20
odseljeni	443	10	6	4	39	57	74	36	31	21	25
saldo migracija	-74	-1	5	-3	-11	-20	-20	7	-3	-4	-5
FOČA											
dospeljeni	101	2	2	-	5	10	11	16	7	3	8
odseljeni	55	-	-	-	4	7	9	4	5	1	1
saldo migracija	46	2	2	-	1	3	2	12	2	2	7

FBiH i iz/u RS i iz/u BD BiH), po kantonima i općinama, 2016 (nastavak)
inside FBiH and to/from RS and to/from BD BiH), by cantons and municipalities, 2016 (continued)

Age groups											Immigrants to/ Emmigrants from
50-54	55-59	60-64	65-69	70-74	75-79	80-84	85-89	90-94	95-99	100+	
ZENIČKO-DOBOJSKI KANTON											
88	70	50	36	22	19	15	4	1	-	-	immigrants
120	113	115	101	45	49	41	20	4	-	-	emmigrants
-32	-43	-65	-65	-23	-30	-26	-16	-3	-	-	net migration
BREZA											
9	-	2	5	3	2	2	-	-	-	-	immigrants
11	6	7	3	2	-	1	1	-	-	-	emmigrants
-2	-6	-5	2	1	2	1	-1	-	-	-	net migration
DOBOJ - JUG											
2	4	2	3	3	-	3	1	-	-	-	immigrants
4	6	7	2	1	-	1	-	-	-	-	emmigrants
-2	-2	-5	1	2	-	2	1	-	-	-	net migration
GRAD ZENICA											
20	21	13	8	7	6	5	2	1	-	-	immigrants
29	33	47	43	12	15	13	2	2	-	-	emmigrants
-9	-12	-34	-35	-5	-9	-8	-	-1	-	-	net migration
KAKANJ											
7	5	5	1	-	-	-	-	-	-	-	immigrants
9	10	8	11	3	3	5	5	-	-	-	emmigrants
-2	-5	-3	-10	-3	-3	-5	-5	-	-	-	net migration
MAGLAJ											
6	9	4	2	3	4	1	-	-	-	-	immigrants
5	5	12	7	7	7	3	1	1	-	-	emmigrants
1	4	-8	-5	-4	-3	-2	-1	-1	-	-	net migration
OLOVO											
3	5	2	-	-	-	1	-	-	-	-	immigrants
8	6	8	1	4	4	2	1	-	-	-	emmigrants
-5	-1	-6	-1	-4	-4	-1	-1	-	-	-	net migration
TEŠANJ											
9	4	2	5	3	3	-	-	-	-	-	immigrants
10	11	5	4	1	3	1	-	-	-	-	emmigrants
-1	-7	-3	1	2	-	-1	-	-	-	-	net migration
USORA											
1	1	1	-	-	-	1	-	-	-	-	immigrants
4	-	-	2	1	-	-	-	-	-	-	emmigrants
-3	1	1	-2	-1	-	1	-	-	-	-	net migration
VAREŠ											
5	3	3	2	-	-	-	-	-	-	-	immigrants
7	3	6	3	1	7	5	1	-	-	-	emmigrants
-2	-	-3	-1	-1	-7	-5	-1	-	-	-	net migration
VISOKO											
9	8	6	6	1	2	-	-	-	-	-	immigrants
10	13	9	6	3	1	3	6	1	-	-	emmigrants
-1	-5	-3	-	-2	1	-3	-6	-1	-	-	net migration
ZAVIDOVIĆI											
15	3	6	1	2	1	-	1	-	-	-	immigrants
11	7	3	8	6	4	5	1	-	-	-	emmigrants
4	-4	3	-7	-4	-3	-5	-	-	-	-	net migration
ŽEPČE											
2	7	4	3	-	1	2	-	-	-	-	immigrants
12	13	3	11	4	5	2	2	-	-	-	emmigrants
-10	-6	1	-8	-4	-4	-	-2	-	-	-	net migration
BOSANSKO - PODRINJSKI KANTON											
25	29	29	16	8	3	8	1	2	-	-	immigrants
19	31	37	15	13	18	7	-	-	-	-	emmigrants
6	-2	-8	1	-5	-15	1	1	2	-	-	net migration
FOČA											
7	12	8	3	4	2	1	-	-	-	-	immigrants
1	5	8	1	3	5	1	-	-	-	-	emmigrants
6	7	-	2	1	-3	-	-	-	-	-	net migration

8 - Saldo migracija stanovništva FBiH po starosti i spolu (uključujući kretanje stanovništva unutar
Net migration of the population of FBiH by age and sex (including the population movements)

Dospeljeni u/ Odseljeni iz	Starosne grupe										
	Ukupno Total	0-4	5-9	10-14	15-19	20-24	25-29	30-34	35-39	40-44	45-49
GORAŽDE											
dospeljeni	244	7	6	1	22	24	42	25	20	13	11
odseljeni	359	9	5	4	32	46	61	31	25	20	23
saldo migracija	-115	-2	1	-3	-10	-22	-19	-6	-5	-7	-12
PALE											
dospeljeni	24	-	3	-	1	3	1	2	1	1	1
odseljeni	29	1	1	-	3	4	4	1	1	-	1
saldo migracija	-5	-1	2	-	-2	-1	-3	1	-	1	-
SREDNJOBOSANSKI KANTON											
dospeljeni	1.680	43	49	43	190	291	297	180	105	89	55
odseljeni	2.059	39	38	57	222	398	393	215	130	111	78
saldo migracija	-379	4	11	-14	-32	-107	-96	-35	-25	-22	-23
BUGOJNO											
dospeljeni	249	5	7	7	22	37	41	26	14	14	10
odseljeni	287	3	6	8	25	46	64	29	13	26	12
saldo migracija	-38	2	1	-1	-3	-9	-23	-3	1	-12	-2
BUSOVAČA											
dospeljeni	128	1	7	3	19	23	16	18	7	7	3
odseljeni	127	-	3	3	20	36	30	9	8	1	4
saldo migracija	1	1	4	-	-1	-13	-14	9	-1	6	-1
DOBRETIĆI											
dospeljeni	14	-	-	1	2	3	2	1	1	-	-
odseljeni	18	-	1	1	2	2	1	2	1	2	2
saldo migracija	-4	-	-1	-	-	1	1	-1	-	-2	-2
DONJI VAKUF											
dospeljeni	119	5	4	3	12	17	28	15	12	7	4
odseljeni	134	4	1	4	12	38	21	17	7	5	3
saldo migracija	-15	1	3	-1	-	-21	7	-2	5	2	1
FOJNICA											
dospeljeni	87	3	5	2	12	13	17	9	4	4	3
odseljeni	118	2	-	4	19	22	17	11	10	8	1
saldo migracija	-31	1	5	-2	-7	-9	-	-2	-6	-4	2
GORNJI VAKUF - USKOPLJE											
dospeljeni	82	2	1	-	9	19	17	10	7	3	1
odseljeni	170	6	7	4	13	32	29	23	10	6	7
saldo migracija	-88	-4	-6	-4	-4	-13	-12	-13	-3	-3	-6
JAJCE											
dospeljeni	139	1	4	3	9	21	13	16	13	12	7
odseljeni	195	4	4	5	30	26	31	16	12	9	7
saldo migracija	-56	-3	-	-2	-21	-5	-18	-	1	3	-
KISELJAK											
dospeljeni	169	4	5	6	22	30	37	9	6	9	7
odseljeni	201	3	3	7	20	30	31	20	14	12	13
saldo migracija	-32	1	2	-1	2	-	6	-11	-8	-3	-6
KREŠEVO											
dospeljeni	39	-	-	-	6	8	10	5	-	2	-
odseljeni	44	-	-	5	1	11	6	5	1	3	1
saldo migracija	-5	-	-	-5	5	-3	4	-	-1	-1	-1
NOVI TRAVNIK											
dospeljeni	149	6	4	3	20	25	25	21	13	6	-
odseljeni	179	5	4	3	12	47	36	19	8	11	3
saldo migracija	-30	1	-	-	8	-22	-11	2	5	-5	-3
TRAVNIK											
dospeljeni	304	12	6	9	30	63	47	30	16	19	11
odseljeni	397	7	8	8	48	71	79	45	35	23	17
saldo migracija	-93	5	-2	1	-18	-8	-32	-15	-19	-4	-6
VITEZ											
dospeljeni	201	4	6	6	27	32	44	20	12	6	9
odseljeni	189	5	1	5	20	37	48	19	11	5	8
saldo migracija	12	-1	5	1	7	-5	-4	1	1	1	1

FBiH i iz/u RS i iz/u BD BiH), po kantonima i općinama, 2016 (nastavak)
inside FBiH and to/from RS and to/from BD BiH), by cantons and municipalities, 2016 (continued)

Age groups											Immigrants to/ Emmigrants from
50-54	55-59	60-64	65-69	70-74	75-79	80-84	85-89	90-94	95-99	100+	
											GORAŽDE
16	13	18	11	4	1	7	1	2	-	-	immigrants
14	21	29	13	10	10	6	-	-	-	-	emmigrants
2	-8	-11	-2	-6	-9	1	1	2	-	-	net migration
											PALE
2	4	3	2	-	-	-	-	-	-	-	immigrants
4	5	-	1	-	3	-	-	-	-	-	emmigrants
-2	-1	3	1	-	-3	-	-	-	-	-	net migration
											SREDNJOBOSANSKI KANTON
75	65	78	45	20	19	24	8	1	3	-	immigrants
76	70	79	57	25	35	23	7	3	3	-	emmigrants
-1	-5	-1	-12	-5	-16	1	1	-2	-	-	net migration
											BUGOJNO
12	17	19	11	3	2	1	1	-	-	-	immigrants
8	10	11	9	2	8	4	2	1	-	-	emmigrants
4	7	8	2	1	-6	-3	-1	-1	-	-	net migration
											BUSOVAČA
7	3	8	4	-	-	1	-	-	1	-	immigrants
2	2	3	1	-	3	-	-	-	2	-	emmigrants
5	1	5	3	-	-3	1	-	-	-1	-	net migration
											DOBRETIĆI
-	4	-	-	-	-	-	-	-	-	-	immigrants
-	1	-	-	1	1	-	1	-	-	-	emmigrants
-	3	-	-	-1	-1	-	-1	-	-	-	net migration
											DONJI VAKUF
5	1	3	-	1	1	1	-	-	-	-	immigrants
4	5	9	3	-	1	-	-	-	-	-	emmigrants
1	-4	-6	-3	1	-	1	-	-	-	-	net migration
											FOJNICA
6	3	3	1	1	1	-	-	-	-	-	immigrants
4	6	6	4	1	2	1	-	-	-	-	emmigrants
2	-3	-3	-3	-	-1	-1	-	-	-	-	net migration
											GORNJI VAKUF - USKOPLJE
1	5	2	3	2	-	-	-	-	-	-	immigrants
11	6	7	5	2	2	-	-	-	-	-	emmigrants
-10	-1	-5	-2	-	-2	-	-	-	-	-	net migration
											JAJCE
11	8	9	5	-	6	1	-	-	-	-	immigrants
8	9	6	12	3	7	5	-	1	-	-	emmigrants
3	-1	3	-7	-3	-1	-4	-	-1	-	-	net migration
											KISELJAK
6	7	7	6	6	-	2	-	-	-	-	immigrants
8	9	13	8	4	5	1	-	-	-	-	emmigrants
-2	-2	-6	-2	2	-5	1	-	-	-	-	net migration
											KREŠEVO
-	1	3	-	-	1	3	-	-	-	-	immigrants
2	2	-	-	1	1	3	2	-	-	-	emmigrants
-2	-1	3	-	-1	-	-	-2	-	-	-	net migration
											NOVI TRAVNIK
8	3	4	3	1	1	4	1	1	-	-	immigrants
5	6	9	4	3	1	3	-	-	-	-	emmigrants
3	-3	-5	-1	-2	-	1	1	1	-	-	net migration
											TRAVNIK
11	10	16	9	3	5	3	4	-	-	-	immigrants
14	9	12	7	4	3	5	1	1	-	-	emmigrants
-3	1	4	2	-1	2	-2	3	-1	-	-	net migration
											VITEZ
8	3	4	3	3	2	8	2	-	2	-	immigrants
10	5	3	4	4	1	1	1	-	1	-	emmigrants
-2	-2	1	-1	-1	1	7	1	-	1	-	net migration

8 - Saldo migracija stanovništva FBiH po starosti i spolu (uključujući kretanje stanovništva unutar
Net migration of the population of FBiH by age and sex (including the population movements)

Dospeljeni u/ Odseljeni iz	Starosne grupe										
	Ukupno Total	0-4	5-9	10-14	15-19	20-24	25-29	30-34	35-39	40-44	45-49
HERCEGOVAČKO - NERETVANSKI KANTON											
dospeljeni	1.806	39	50	26	132	307	323	190	127	113	90
odseljeni	2.146	36	31	42	176	360	355	233	151	121	97
saldo migracija	-340	3	19	-16	-44	-53	-32	-43	-24	-8	-7
ČAPLJINA											
dospeljeni	164	3	5	3	3	28	37	19	11	12	6
odseljeni	278	8	2	1	23	51	52	34	13	15	14
saldo migracija	-114	-5	3	2	-20	-23	-15	-15	-2	-3	-8
ČITLUK											
dospeljeni	132	2	4	4	19	19	34	13	3	8	6
odseljeni	150	9	5	7	21	24	29	11	13	8	6
saldo migracija	-18	-7	-1	-3	-2	-5	5	2	-10	-	-
GRAD MOSTAR											
dospeljeni	722	27	29	14	52	122	142	84	46	34	23
odseljeni	1.007	15	11	20	69	149	154	118	77	61	50
saldo migracija	-285	12	18	-6	-17	-27	-12	-34	-31	-27	-27
JABLANICA											
dospeljeni	54	-	2	3	6	8	9	2	4	1	3
odseljeni	106	2	-	1	11	25	28	10	8	5	5
saldo migracija	-52	-2	2	2	-5	-17	-19	-8	-4	-4	-2
KONJIC											
dospeljeni	135	4	4	2	15	21	26	14	10	8	4
odseljeni	249	-	3	8	19	43	39	24	13	8	10
saldo migracija	-114	4	1	-6	-4	-22	-13	-10	-3	-	-6
NEUM											
dospeljeni	25	-	1	-	1	10	3	1	-	4	2
odseljeni	53	-	2	1	3	9	8	4	6	3	1
saldo migracija	-28	-	-1	-1	-2	1	-5	-3	-6	1	1
PROZOR											
dospeljeni	66	1	1	-	5	23	14	5	3	3	2
odseljeni	113	-	1	-	21	28	15	11	6	6	3
saldo migracija	-47	1	-	-	-16	-5	-1	-6	-3	-3	-1
RAVNO											
dospeljeni	47	-	-	-	4	4	5	1	2	3	6
odseljeni	22	-	-	-	1	1	2	2	1	1	3
saldo migracija	25	-	-	-	3	3	3	-1	1	2	3
STOLAC											
dospeljeni	461	2	4	-	27	72	53	51	48	40	38
odseljeni	168	2	7	4	8	30	28	19	14	14	5
saldo migracija	293	-	-3	-4	19	42	25	32	34	26	33
ZAPADNOHERCEGOVAČKI KANTON											
dospeljeni	442	8	8	9	61	91	89	48	23	14	12
odseljeni	555	14	21	14	47	104	127	66	43	23	22
saldo migracija	-113	-6	-13	-5	14	-13	-38	-18	-20	-9	-10
GRAD ŠIROKI BRIJEG											
dospeljeni	169	3	2	8	36	37	31	21	7	7	1
odseljeni	185	3	9	3	27	27	49	22	11	5	9
saldo migracija	-16	-	-7	5	9	10	-18	-1	-4	2	-8
GRUDE											
dospeljeni	84	3	1	-	5	18	17	7	3	-	6
odseljeni	115	5	7	4	7	26	18	15	11	4	5
saldo migracija	-31	-2	-6	-4	-2	-8	-1	-8	-8	-4	1
LJUBUŠKI											
dospeljeni	121	1	3	-	12	14	26	13	13	7	4
odseljeni	164	3	5	4	6	29	37	22	11	9	4
saldo migracija	-43	-2	-2	-4	6	-15	-11	-9	2	-2	-
POSUŠJE											
dospeljeni	68	1	2	1	8	22	15	7	-	-	1
odseljeni	91	3	-	3	7	22	23	7	10	5	4
saldo migracija	-23	-2	2	-2	1	-	-8	-	-10	-5	-3

FBiH i iz/u RS i iz/u BD BiH), po kantonima i općinama, 2016 (nastavak)
inside FBiH and to/from RS and to/from BD BiH), by cantons and municipalities, 2016 (continued)

Age groups											Immigrants to/ Emmigrants from
50-54	55-59	60-64	65-69	70-74	75-79	80-84	85-89	90-94	95-99	100+	
HERCEGOVAČKO - NERETVANSKI KANTON											
102	89	74	57	26	29	18	11	3	-	-	immigrants
114	117	86	82	45	45	37	10	8	-	-	emmigrants
-12	-28	-12	-25	-19	-16	-19	1	-5	-	-	net migration
ČAPLJINA											
8	7	5	5	2	4	4	2	-	-	-	immigrants
12	18	8	6	5	6	7	3	-	-	-	emmigrants
-4	-11	-3	-1	-3	-2	-3	-1	-	-	-	net migration
ČITLUK											
4	4	2	4	2	2	1	-	1	-	-	immigrants
5	8	2	-	-	1	-	1	-	-	-	emmigrants
-1	-4	-	4	2	1	1	-1	1	-	-	net migration
GRAD MOSTAR											
30	28	36	24	9	13	5	3	1	-	-	immigrants
67	63	42	48	24	18	12	3	6	-	-	emmigrants
-37	-35	-6	-24	-15	-5	-7	-	-5	-	-	net migration
JABLANICA											
5	5	1	2	1	1	1	-	-	-	-	immigrants
2	2	2	1	1	1	2	-	-	-	-	emmigrants
3	3	-1	1	-	-	-1	-	-	-	-	net migration
KONJIC											
6	6	7	1	3	1	2	1	-	-	-	immigrants
9	9	16	14	6	15	9	3	1	-	-	emmigrants
-3	-3	-9	-13	-3	-14	-7	-2	-1	-	-	net migration
NEUM											
-	2	-	-	-	-	1	-	-	-	-	immigrants
5	2	1	2	2	1	2	-	1	-	-	emmigrants
-5	-	-1	-2	-2	-1	-1	-	-1	-	-	net migration
PROZOR											
2	1	2	2	2	-	-	-	-	-	-	immigrants
2	7	6	3	2	1	1	-	-	-	-	emmigrants
-	-6	-4	-1	-	-1	-1	-	-	-	-	net migration
RAVNO											
4	4	6	4	2	2	-	-	-	-	-	immigrants
3	-	5	-	2	1	-	-	-	-	-	emmigrants
1	4	1	4	-	1	-	-	-	-	-	net migration
STOLAC											
43	32	15	15	5	6	4	5	1	-	-	immigrants
9	8	4	8	3	1	4	-	-	-	-	emmigrants
34	24	11	7	2	5	-	5	1	-	-	net migration
ZAPADNOHERCEGOVAČKI KANTON											
9	18	8	8	9	11	10	5	1	-	-	immigrants
11	7	13	16	6	7	10	3	1	-	-	emmigrants
-2	11	-5	-8	3	4	-	2	-	-	-	net migration
GRAD ŠIROKI BRIJEG											
3	6	3	1	1	-	1	1	-	-	-	immigrants
2	2	2	4	3	2	3	1	1	-	-	emmigrants
1	4	1	-3	-2	-2	-2	-	-1	-	-	net migration
GRUDE											
-	2	2	6	2	3	5	3	1	-	-	immigrants
3	-	2	2	-	-	5	1	-	-	-	emmigrants
-3	2	-	4	2	3	-	2	1	-	-	net migration
LJUBUŠKI											
6	8	2	-	2	7	2	1	-	-	-	immigrants
4	3	9	9	3	4	1	1	-	-	-	emmigrants
2	5	-7	-9	-1	3	1	-	-	-	-	net migration
POSUŠJE											
-	2	1	1	4	1	2	-	-	-	-	immigrants
2	2	-	1	-	1	1	-	-	-	-	emmigrants
-2	-	1	-	4	-	1	-	-	-	-	net migration

8 - Saldo migracija stanovništva FBiH po starosti i spolu (uključujući kretanje stanovništva unutar
Net migration of the population of FBiH by age and sex (including the population movements)

Dospeljeni u/ Odseljeni iz	Starosne grupe										
	Ukupno Total	0-4	5-9	10-14	15-19	20-24	25-29	30-34	35-39	40-44	45-49
KANTON SARAJEVO											
dospeljeni	8.467	317	324	225	572	973	1.476	1.115	682	473	414
odseljeni	7.993	337	330	208	526	629	1.202	1.025	710	500	426
saldo migracija	474	-20	-6	17	46	344	274	90	-28	-27	-12
CENTAR SARAJEVO											
dospeljeni	1.047	48	37	27	72	114	159	137	93	70	59
odseljeni	1.268	44	63	31	80	83	192	162	107	91	80
saldo migracija	-221	4	-26	-4	-8	31	-33	-25	-14	-21	-21
HADŽIĆI											
dospeljeni	340	12	16	21	23	52	49	29	23	11	22
odseljeni	246	11	15	5	16	33	41	34	23	8	15
saldo migracija	94	1	1	16	7	19	8	-5	-	3	7
ILIDŽA											
dospeljeni	1.448	54	63	48	86	162	263	185	108	88	66
odseljeni	1.233	42	35	31	87	110	171	143	109	70	70
saldo migracija	215	12	28	17	-1	52	92	42	-1	18	-4
ILIJAS											
dospeljeni	399	10	17	11	40	58	49	49	24	14	29
odseljeni	339	10	16	9	38	41	40	37	31	22	17
saldo migracija	60	-	1	2	2	17	9	12	-7	-8	12
NOVI GRAD SARAJEVO											
dospeljeni	2.293	96	100	58	139	228	401	334	214	110	88
odseljeni	1.991	111	74	52	128	143	297	252	170	135	94
saldo migracija	302	-15	26	6	11	85	104	82	44	-25	-6
NOVO SARAJEVO											
dospeljeni	1.463	54	40	35	94	165	306	184	113	98	65
odseljeni	1.553	65	71	46	85	100	245	221	156	97	68
saldo migracija	-90	-11	-31	-11	9	65	61	-37	-43	1	-3
STARI GRAD SDARAJEVO											
dospeljeni	524	14	15	7	38	82	111	79	33	26	20
odseljeni	770	41	33	25	43	59	126	110	79	45	46
saldo migracija	-246	-27	-18	-18	-5	23	-15	-31	-46	-19	-26
TRNOVO											
dospeljeni	287	2	2	4	22	23	25	27	23	15	31
odseljeni	143	-	-	2	7	12	15	15	5	12	16
saldo migracija	144	2	2	2	15	11	10	12	18	3	15
VOGOŠĆA											
dospeljeni	666	27	34	14	58	89	113	91	51	41	34
odseljeni	450	13	23	7	42	48	75	51	30	20	20
saldo migracija	216	14	11	7	16	41	38	40	21	21	14
KANTON 10											
dospeljeni	289	5	3	3	19	33	44	30	21	18	15
odseljeni	603	10	15	9	49	77	80	46	37	19	32
saldo migracija	-314	-5	-12	-6	-30	-44	-36	-16	-16	-1	-17
BOSANSKO GRAHOVO											
dospeljeni	29	-	-	-	-	1	3	3	2	7	1
odseljeni	60	-	1	1	3	4	3	3	4	2	-
saldo migracija	-31	-	-1	-1	-3	-3	-	-	-2	5	1
DRVAR											
dospeljeni	87	-	-	1	3	11	10	8	4	3	7
odseljeni	198	5	6	4	20	17	17	13	7	10	8
saldo migracija	-111	-5	-6	-3	-17	-6	-7	-5	-3	-7	-1
GLAMOČ											
dospeljeni	46	3	-	-	2	3	5	3	5	2	1
odseljeni	72	-	1	-	6	8	5	3	3	1	8
saldo migracija	-26	3	-1	-	-4	-5	-	-	2	1	-7

FBiH i iz/u RS i iz/u BD BiH), po kantonima i općinama, 2016 (nastavak)
inside FBiH and to/from RS and to/from BD BiH), by cantons and municipalities, 2016 (continued)

Age groups											Immigrants to/ Emmigrants from
50-54	55-59	60-64	65-69	70-74	75-79	80-84	85-89	90-94	95-99	100+	
											KANTON SARAJEVO
410	416	427	299	130	116	61	30	7	-	-	immigrants
424	437	456	340	142	152	95	48	6	-	-	emmigrants
-14	-21	-29	-41	-12	-36	-34	-18	1	-	-	net migration
											CENTAR SARAJEVO
41	48	53	45	18	15	2	9	-	-	-	immigrants
66	61	70	64	24	22	19	8	1	-	-	emmigrants
-25	-13	-17	-19	-6	-7	-17	1	-1	-	-	net migration
											HADŽIĆI
22	14	18	16	5	4	2	1	-	-	-	immigrants
10	5	12	3	6	3	4	2	-	-	-	emmigrants
12	9	6	13	-1	1	-2	-1	-	-	-	net migration
											ILIDŽA
69	68	74	53	25	21	9	4	2	-	-	immigrants
75	89	79	57	23	21	11	10	-	-	-	emmigrants
-6	-21	-5	-4	2	-	-2	-6	2	-	-	net migration
											ILIJAS
18	24	25	9	9	10	2	1	-	-	-	immigrants
11	18	15	13	7	10	3	1	-	-	-	emmigrants
7	6	10	-4	2	-	-1	-	-	-	-	net migration
											NOVI GRAD SARAJEVO
125	110	107	81	34	33	26	7	2	-	-	immigrants
110	113	118	85	33	43	26	6	1	-	-	emmigrants
15	-3	-11	-4	1	-10	-	1	1	-	-	net migration
											NOVO SARAJEVO
60	73	76	52	14	17	12	4	1	-	-	immigrants
87	80	79	57	25	35	19	14	3	-	-	emmigrants
-27	-7	-3	-5	-11	-18	-7	-10	-2	-	-	net migration
											STARI GRAD SARAJEVO
25	25	20	13	7	1	4	2	2	-	-	immigrants
28	36	46	26	12	7	4	4	-	-	-	emmigrants
-3	-11	-26	-13	-5	-6	-	-2	2	-	-	net migration
											TRNOVO
28	27	29	11	7	7	3	1	-	-	-	immigrants
14	12	13	8	5	3	3	1	-	-	-	emmigrants
14	15	16	3	2	4	-	-	-	-	-	net migration
											VOGOŠĆA
22	27	25	19	11	8	1	1	-	-	-	immigrants
23	23	24	27	7	8	6	2	1	-	-	emmigrants
-1	4	1	-8	4	-	-5	-1	-1	-	-	net migration
											KANTON 10
18	21	19	16	12	6	4	2	-	-	-	immigrants
28	33	36	43	19	37	19	13	1	-	-	emmigrants
-10	-12	-17	-27	-7	-31	-15	-11	-1	-	-	net migration
											BOSANSKO GRAHOVO
3	3	3	1	2	-	-	-	-	-	-	immigrants
4	3	4	10	3	9	5	1	-	-	-	emmigrants
-1	-	-1	-9	-1	-9	-5	-1	-	-	-	net migration
											DRVAR
10	9	5	6	6	3	1	-	-	-	-	immigrants
11	17	17	13	4	19	6	4	-	-	-	emmigrants
-1	-8	-12	-7	2	-16	-5	-4	-	-	-	net migration
											GLAMOČ
-	4	4	6	4	2	1	1	-	-	-	immigrants
3	3	4	7	6	5	4	4	1	-	-	emmigrants
-3	1	-	-1	-2	-3	-3	-3	-1	-	-	net migration

8 - Saldo migracija stanovništva FBiH po starosti i spolu (uključujući kretanje stanovništva unutar
Net migration of the population of FBiH by age and sex (including the population movements

Dospeljeni u/ Odseljeni iz	Starosne grupe										
	Ukupno Total	0-4	5-9	10-14	15-19	20-24	25-29	30-34	35-39	40-44	45-49
KUPRES											
dospeljeni	26	-	-	-	3	3	3	-	2	2	3
odseljeni	39	-	1	-	1	10	8	2	1	-	2
saldo migracija	-13	-	-1	-	2	-7	-5	-2	1	2	1
LIVNO											
dospeljeni	57	-	2	2	7	4	15	12	3	3	1
odseljeni	132	2	3	4	8	19	27	12	13	4	8
saldo migracija	-75	-2	-1	-2	-1	-15	-12	-	-10	-1	-7
TOMISLAVGRAD											
dospeljeni	44	2	1	-	4	11	8	4	5	1	2
odseljeni	102	3	3	-	11	19	20	13	9	2	6
saldo migracija	-58	-1	-2	-	-7	-8	-12	-9	-4	-1	-4

FBiH i iz/u RS i iz/u BD BiH), po kantonima i općinama, 2016 (nastavak)

inside FBiH and to/from RS and to/from BD BiH), by cantons and municipalities, 2016 (continued)

<i>Age groups</i>											<i>Immigrants to/ Emmigrants from</i>
50-54	55-59	60-64	65-69	70-74	75-79	80-84	85-89	90-94	95-99	100+	
											<i>KUPRES</i>
2	2	3	1	-	1	1	-	-	-	-	<i>immigrants</i>
1	-	7	2	1	1	2	-	-	-	-	<i>emmigrants</i>
1	2	-4	-1	-1	-	-1	-	-	-	-	<i>net migration</i>
											<i>LIVNO</i>
2	2	2	1	-	-	1	-	-	-	-	<i>immigrants</i>
4	6	4	8	5	3	-	2	-	-	-	<i>emmigrants</i>
-2	-4	-2	-7	-5	-3	1	-2	-	-	-	<i>net migration</i>
											<i>TOMISLAVGRAD</i>
1	1	2	1	-	-	-	1	-	-	-	<i>immigrants</i>
5	4	-	3	-	-	2	2	-	-	-	<i>emmigrants</i>
-4	-3	2	-2	-	-	-2	-1	-	-	-	<i>net migration</i>

9 - Registrirani odlasci u inozemstvo,
Deregistered BIH population who registered their departures abroad,

Odseljeni iz	Država odredišta								
	Ukupno	Hrvatska	Srbija	Slovenija	Crna Gora	Makedonija	Austrija	Njemačka	Holandija
UKUPNO	4.019	881	485	421	63	1	894	1.191	36
FEDERACIJA BIH	2.570	739	181	292	40	1	551	712	29
Unsko-sanski kanton	583	38	8	182	1	-	212	137	3
Kanton Posavski	65	35	-	1	-	-	9	18	1
Tuzlanski kanton	520	51	12	68	5	-	178	192	11
Zeničko-dobojski kanton	228	81	25	28	4	-	26	58	5
Bosansko-podrinjski kanton	17	-	6	-	1	-	1	9	-
Srednjobosanski kanton	216	107	5	3	1	-	54	44	-
Hercegovačko-neretvanski kanton	254	156	21	3	5	1	17	48	1
Zapadnohercegovački kanton	148	135	-	-	-	-	1	9	-
Kanton Sarajevo	428	66	74	6	23	-	53	187	8
Kanton 10	111	70	30	1	-	-	-	10	-
REPUBLIKA SRPSKA	1.277	112	292	126	23	-	280	416	7
BRČKO DISTRIKT BIH	172	30	12	3	-	-	63	63	-

Registrovani odlasci iz FBiH u inostranstvo prema državi odredišta
Emigrants by destination country

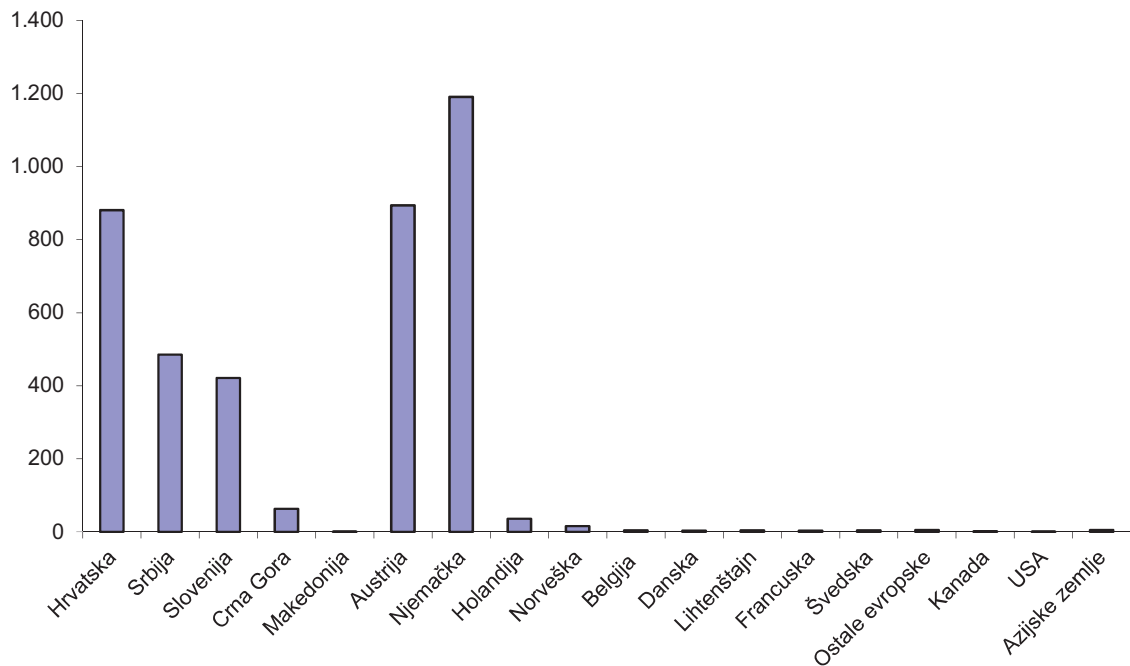

po entitetima i državi - odredištu, 2016
by entities and destination country, 2016

Destination country											Emigrated from
Norveška	Belgija	Danska	Lihtenštajn	Francuska	Švedska	Ostale evropske	Kanada	USA	Azijske zemlje		
16	4	3	4	3	4	5	2	1	5	TOTAL	
11	4	2	-	2	-	2	1	1	2	THE FEDERATION OF BiH	
2	-	-	-	-	-	-	-	-	-	<i>Unsko-sanski kanton</i>	
-	1	-	-	-	-	-	-	-	-	<i>Kanton Posavski</i>	
1	-	1	-	-	-	-	-	1	-	<i>Tuzlanski kanton</i>	
-	-	-	-	-	-	-	1	-	-	<i>Zeničko-dobojski kanton</i>	
-	-	-	-	-	-	-	-	-	-	<i>Bosansko-podrinjski kanton</i>	
1	1	-	-	-	-	-	-	-	-	<i>Srednjobosanski kanton</i>	
1	-	-	-	1	-	-	-	-	-	<i>Hercegovačko-neretvanski kanton</i>	
2	-	-	-	-	-	1	-	-	-	<i>Zapadnohercegovački kanton</i>	
4	2	1	-	1	-	1	-	-	2	<i>Kanton Sarajevo</i>	
-	-	-	-	-	-	-	-	-	-	<i>Kanton 10</i>	
5	-	1	4	1	4	2	1	-	3	REPUBLIKA SRPSKA	
-	-	-	-	-	-	1	-	-	-	BRČKO DISTRIKT BiH	

Registrovani odlasci u inostranstvo iz FBiH, RS i BDBiH
Registered emigrants abroad from FBiH, RS and BDBiH

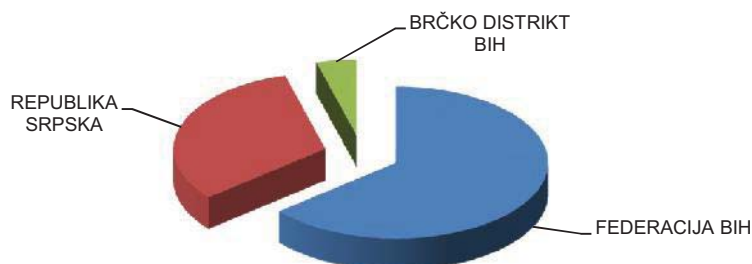

Registrovani odlasci u inostranstvo iz FBiH po kantonima
Registered emigrants from FBiH abroad, by cantons

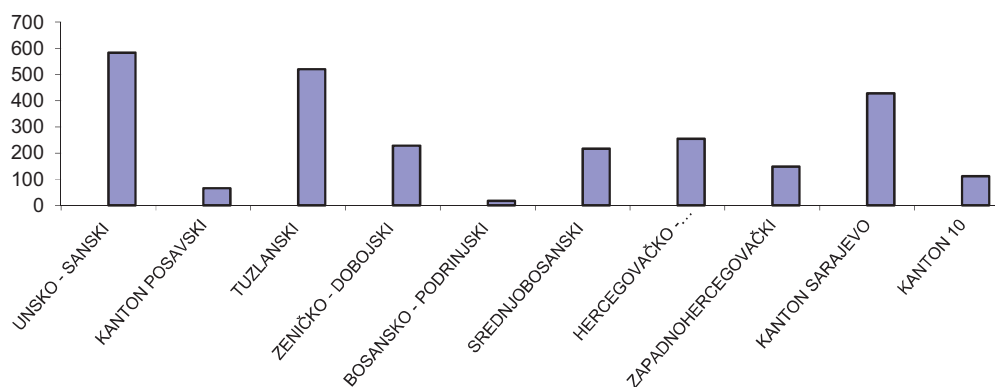

10 - Registrirani odlasci iz BiH
Registered departures from BiH

Odseljeni iz	Starosne grupe									
	ukupno Total	0-4	5-9	10-14	15-19	20-24	25-29	30-34	35-39	40-44
UKUPNO										
ukupno	4.019	73	74	93	334	460	496	462	457	369
%	100,0	1,8	1,8	2,3	8,3	11,4	12,3	11,5	11,4	9,2
muški	1.870	42	38	46	165	195	200	223	245	184
%	100,0	2,2	2,0	2,5	8,8	10,4	10,7	11,9	13,1	9,8
ženski	2.149	31	36	47	169	265	296	239	212	185
%	100,0	1,4	1,7	2,2	7,9	12,3	13,8	11,1	9,9	8,6
FEDERACIJA BiH										
ukupno	2.570	54	49	52	214	291	340	313	284	234
%	100,0	2,1	1,9	2,0	8,3	11,3	13,2	12,2	11,1	9,1
muški	1.222	32	24	22	112	131	132	147	160	122
%	100,0	2,6	2,0	1,8	9,2	10,7	10,8	12,0	13,1	10,0
ženski	1.348	22	25	30	102	160	208	166	124	112
%	100,0	1,6	1,9	2,2	7,6	11,9	15,4	12,3	9,2	8,3
REPUBLIKA SRPSKA										
ukupno	1.277	13	19	30	104	147	136	138	150	115
muški	576	6	12	19	46	55	61	73	74	53
ženski	701	7	7	11	58	92	75	65	76	62
BRČKO DISTRIKT BiH										
ukupno	172	6	6	11	16	22	20	11	23	20
muški	72	4	2	5	7	9	7	3	11	9
ženski	100	2	4	6	9	13	13	8	12	11

Registrirani odlasci iz BiH u inostranstvo po starosti i spolu
Registered emigrants by age and sex

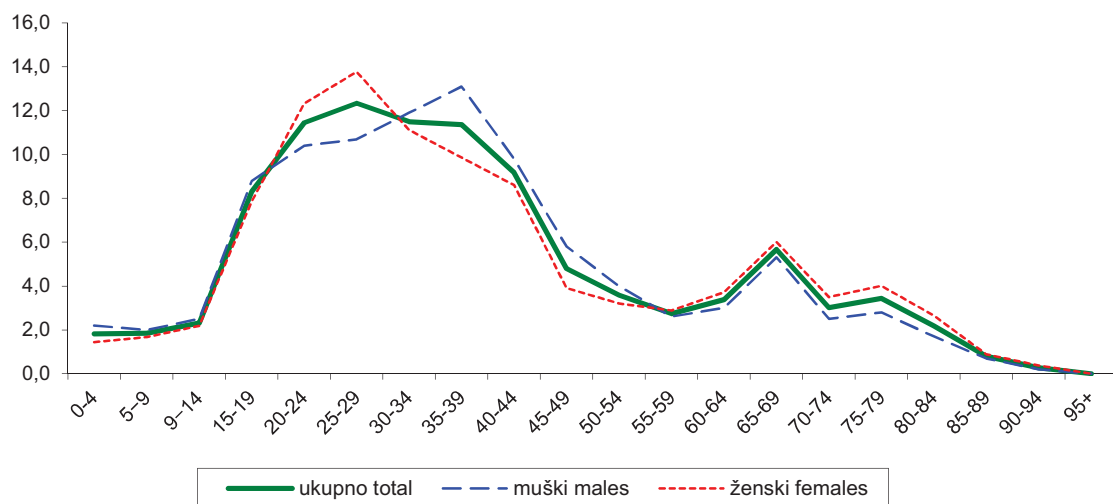

po starosti i spolu, 2016
by age and sex, 2016

age groups											Emigrated from
45-49	50-54	55-59	60-64	65-69	70-74	75-79	80-84	85-89	90-94	95+	
											TOTAL
193	144	110	136	228	121	138	88	32	11	0	total
4,8	3,6	2,7	3,4	5,7	3,0	3,4	2,2	0,8	0,3	0,0	%
109	75	48	56	99	46	52	31	13	3	0	<i>males</i>
5,8	4,0	2,6	3,0	5,3	2,5	2,8	1,7	0,7	0,2	0,0	%
84	69	62	80	129	75	86	57	19	8	0	<i>females</i>
3,9	3,2	2,9	3,7	6,0	3,5	4,0	2,7	0,9	0,4	0,0	%
											THE FEDERATION OF BiH
141	95	73	74	116	66	86	60	20	8	0	total
5,5	3,7	2,8	2,9	4,5	2,6	3,3	2,3	0,8	0,3	0,0	%
87	52	34	32	50	24	33	19	7	2	0	<i>males</i>
7,1	4,3	2,8	2,6	4,1	2,0	2,7	1,6	0,6	0,2	0,0	%
54	43	39	42	66	42	53	41	13	6	0	<i>females</i>
4,0	3,2	2,9	3,1	4,9	3,1	3,9	3,0	1,0	0,4	0,0	%
											REPUBLIKA SRPSKA
43	44	33	58	106	53	48	25	12	3	0	total
18	21	13	21	45	22	19	11	6	1	0	<i>males</i>
25	23	20	37	61	31	29	14	6	2	0	<i>females</i>
											BRČKO DISTRIKT BiH
9	5	4	4	6	2	4	3	0	0	0	total
4	2	1	3	4	0	0	1	0	0	0	<i>males</i>
5	3	3	1	2	2	4	2	0	0	0	<i>females</i>

11 - Odseljeno stanovništvo prema kantonu/općini iz kojeg se odselilo i mjestu rođenja, 2016
Emigrated by the canton/municipality from which is moved out, by place of birth, 2016

Odseljeni iz <i>Emigrated from</i>	Ukupno <i>Total</i>	Mjesto rođenja <i>Place of birth</i>					
		Ista općina <i>Same municipality</i>	Druga općina kantona <i>Other municipality of canton</i>	Drugi kanton <i>Other canton</i>	RS	BD BiH <i>BD BiH</i>	Inozemstvo <i>Abroad</i>
FEDERACIJA BiH THE FEDERATION OF BiH	23.107	6.516	6.791	3.986	3.342	150	2.322
UNSKO - SANSKI KANTON	2.355	1.045	628	150	253	1	278
BOSANSKA KRUPA	324	139	105	14	23	1	42
BOSANSKI PETROVAC	176	74	37	19	34	-	12
BUŽIM	186	30	145	4	3	-	4
CAZIN	441	195	164	18	8	-	56
GRAD BIHAĆ	368	178	61	43	46	-	40
KLJUČ	162	71	22	11	35	-	23
SANSKI MOST	393	167	23	32	97	-	74
VELIKA KLADUŠA	305	191	71	9	7	-	27
KANTON POSAVSKI	218	53	5	37	37	25	61
DOMALJEVAC/ŠAMAC	23	2	-	6	5	5	5
ODŽAK	111	35	5	18	25	-	28
ORAŠJE	84	16	-	13	7	20	28
TUZLANSKI KANTON	3.753	1.010	1.244	143	876	86	394
BANOVIĆI	177	48	78	15	21	1	14
ČELIĆ	148	21	46	2	15	46	18
DOBOJ ISTOK	118	16	48	2	46	-	6
GRAČANICA	318	171	53	5	59	-	30
GRAD TUZLA	847	390	60	46	238	22	91
GRADAČAC	226	123	40	11	27	5	20
KALESIJA	368	51	173	7	93	2	42
KLADANJ	172	39	81	7	37	-	8
LUKAVAC	350	38	196	19	65	3	29
SAPNA	153	6	36	5	76	-	30
SREBRENİK	323	43	144	9	80	6	41
TEOČAK	80	15	26	1	31	-	7
ŽIVINICE	473	49	263	14	88	1	58
ZENIČKO - DOBOJSKI KANTON	2.982	1.260	615	501	432	4	170
BREZA	164	18	45	79	10	-	12
DOBOJ JUG	108	-	34	5	59	-	10
GRAD ZENICA	784	472	61	133	70	1	47
KAKANJ	267	143	84	22	8	-	10
MAGLAJ	220	51	78	17	57	-	17
OLOVO	167	84	7	58	12	-	6
TEŠANJ	267	95	31	9	107	1	24
USORA	35	-	10	1	24	-	-
VAREŠ	135	74	9	41	6	-	5
VISOKO	311	120	43	105	25	-	18
ZAVIDOVIĆI	286	143	84	19	26	1	13
ŽEPČE	238	60	129	12	28	1	8
BOSANSKO - PODRINJSKI KANTON	443	222	81	42	76	-	22
FOČA	55	31	10	8	5	-	1
GORAŽDE	359	180	64	28	67	-	20
PALE	29	11	7	6	4	-	1

11 - Odseljeno stanovništvo prema kantonu/općini iz kojeg se odselilo i mjestu rođenja, 2016 (nastavak)
Emigrated by the canton/municipality from which is moved out, by place of birth, 2016 (continued)

Odseljeni iz <i>Emigrated from</i>	Ukupno <i>Total</i>	Mjesto rođenja <i>Place of birth</i>					
		Ista općina <i>Same municipality</i>	Druga općina kantona <i>Other municipality of canton</i>	Drugi kanton <i>Other canton</i>	RS	BD BiH <i>BD BiH</i>	Inozemstvo <i>Abroad</i>
SREDNJOBOSANSKI KANTON	2.059	766	597	459	101	-	136
BUGOJNO	287	139	61	51	15	-	21
BUSOVAČA	127	34	20	69	-	-	4
DOBRETIĆI	18	7	11	-	-	-	-
DONJI VAKUF	134	16	91	12	8	-	7
FOJNICA	118	49	23	37	4	-	5
GORNJI VAKUF-USKOPLJE	170	62	69	23	6	-	10
JAJCE	195	101	33	22	17	-	22
KISELJAK	201	49	41	95	4	-	12
KREŠEVO	44	4	15	18	2	-	5
NOVI TRAVNIK	179	30	113	17	6	-	13
TRAVNIK	397	252	29	51	37	-	28
VITEZ	189	23	91	64	2	-	9
HERCEGOVAČKO - NERETVANSKI KANTON	2.146	886	554	316	137	5	248
ČAPLJINA	278	89	85	54	7	1	42
ČITLUK	150	14	82	28	5	1	20
GRAD MOSTAR	1.007	450	206	153	96	2	100
JABLANICA	106	32	53	4	4	-	13
KONJIC	249	168	31	26	10	-	14
NEUM	53	4	10	11	-	1	27
PROZOR	113	62	24	18	1	-	8
RAVNO	22	2	5	2	7	-	6
STOLAC	168	65	58	20	7	-	18
ZAPADNOHERCEGOVAČKI KANTON	555	123	36	295	6	1	94
GRAD ŠIROKI BRIJEG	185	26	15	119	1	-	24
GRUDE	115	16	13	57	-	1	28
LJUBUŠKI	164	63	2	70	4	-	25
POSUŠJE	91	18	6	49	1	-	17
KANTON SARAJEVO	7.993	829	2.974	1.929	1.374	27	860
CENTAR SARAJEVO	1.268	636	39	287	173	5	128
HADŽIĆI	246	27	96	59	39	1	24
ILIDŽA	1.233	39	502	303	237	1	151
ILIJAS	339	14	105	99	99	-	22
NOVI GRAD SARAJEVO	1.991	12	885	489	386	9	210
NOVO SARAJEVO	1.553	20	699	439	223	7	165
STARI GRAD SARAJEVO	770	23	403	157	78	2	107
TRNOVO	143	45	61	13	20	-	4
VOGOŠĆA	450	13	184	83	119	2	49
KANTON 10	603	322	57	114	50	1	59
BOSANSKO GRAHOVO	60	32	11	7	3	-	7
DRVAR	198	110	8	35	29	-	16
GLAMOČ	72	41	9	9	10	-	3
KUPRES	39	17	6	12	-	-	4
LIVNO	132	67	9	37	6	1	12
TOMISLAVGRAD	102	55	14	14	2	-	17

12 - Doseljeno stanovništvo prema kantonu/općini u koju se doselilo i mjestu rođenja, 2016
Immigrated by the canton/municipality where is moved in, by place of birth, 2016

Doseljeno u <i>Immigrated in</i>	Ukupno <i>Total</i>	Mjesto rođenja <i>Place of birth</i>					Inozemstvo <i>Abroad</i>
		Ista općina <i>Same municipality</i>	Druga općina kantona <i>Other municipality of canton</i>	Drugi kanton <i>Other canton</i>	RS	BD BiH <i>BD BiH</i>	
FEDERACIJA BiH THE FEDERATION OF BiH	19.652	3.234	6.361	5.244	3.000	168	1.644
UNSKO - SANSKI KANTON	1.670	353	687	223	284	4	119
BOSANSKA KRUPA	198	44	85	26	27	-	16
BOSANSKI PETROVAC	105	21	37	17	20	-	10
BUŽIM	140	6	117	7	3	-	7
CAZIN	275	44	164	29	18	1	19
GRAD BIHAĆ	370	90	141	50	62	2	25
KLJUČ	91	31	14	16	25	-	5
SANSKI MOST	315	79	38	52	118	1	27
VELIKA KLADUŠA	176	38	91	26	11	-	10
KANTON POSAVSKI	176	13	6	60	35	28	34
DOMALJEVAC/ŠAMAC	26	-	5	3	5	7	6
ODŽAK	77	11	-	33	21	1	11
ORAŠJE	73	2	1	24	9	20	17
TUZLANSKI KANTON	2.747	556	964	293	650	83	201
BANOVIĆI	144	20	62	41	14	1	6
ČELIĆ	68	3	15	4	8	33	5
DOBOJ ISTOK	64	6	24	7	24	-	3
GRAČANICA	220	53	86	22	47	1	11
GRAD TUZLA	779	329	100	94	172	24	60
GRADAČAC	179	57	52	25	25	5	15
KALESIJA	214	18	84	12	85	2	13
KLADANJ	81	12	35	9	20	-	5
LUKAVAC	248	16	132	27	54	-	19
SAPNA	57	2	22	4	28	-	1
SREBRENİK	229	16	125	13	50	10	15
TEOČAK	47	7	12	3	18	-	7
ŽIVINICE	417	17	215	32	105	7	41
ZENIČKO - DOBOJSKI KANTON	2.006	493	568	531	301	6	107
BREZA	136	15	42	61	13	-	5
DOBOJ JUG	75	-	25	9	37	-	4
GRAD ZENICA	496	194	87	145	36	1	33
KAKANJ	191	37	79	60	9	-	6
MAGLAJ	168	34	63	18	41	-	12
OLOVO	97	27	10	52	7	-	1
TEŠANJ	264	64	50	35	103	2	10
USORA	30	-	14	2	9	1	4
VAREŠ	52	21	7	21	-	-	3
VISOKO	212	44	51	85	18	2	12
ZAVIDOVIĆI	163	40	64	29	15	-	15
ŽEPČE	122	17	76	14	13	-	2
BOSANSKO-PODRINJSKI KANTON	369	143	67	60	70	1	28
FOČA	101	50	27	10	13	-	1
GORAŽDE	244	88	32	44	52	1	27
PALE	24	5	8	6	5	-	-

12 - Doseljeno stanovništvo prema kantonu/općini u koju se doselilo i mjestu rođenja, 2016 (nastavak)
Immigrated by the canton/municipality where is moved in, by place of birth, 2016 (continued)

Doseljeno u <i>Immigrated in</i>	Ukupno <i>Total</i>	Mjesto rođenja <i>Place of birth</i>					Inozemstvo <i>Abroad</i>
		Ista općina <i>Same municipality</i>	Druga općina kantona <i>Other municipality of canton</i>	Drugi kanton <i>Other canton</i>	RS	BD BiH <i>BD BiH</i>	
SREDNJOBOSANSKI KANTON	1.680	384	552	539	113	2	90
BUGOJNO	249	74	81	63	16	-	15
BUSOVAČA	128	20	44	55	4	-	5
DOBRETIĆI	14	6	4	1	1	-	2
DONJI VAKUF	119	8	76	15	9	1	10
FOJNICA	87	22	17	37	5	-	6
GORNJI VAKUF-USKOPLJE	82	19	28	29	4	-	2
JAJCE	139	54	26	28	23	-	8
KISELJAK	169	25	49	80	4	-	11
KREŠEVO	39	5	14	19	-	-	1
NOVI TRAVNIK	149	12	93	33	7	-	4
TRAVNIK	304	126	34	92	34	1	17
VITEZ	201	13	86	87	6	-	9
HERCEGOVAČKO - NERETVANSKI KANTON	1.806	515	562	402	138	3	186
ČAPLJINA	164	21	79	43	8	-	13
ČITLUK	132	10	69	23	9	-	21
GRAD MOSTAR	722	221	124	222	71	-	84
JABLANICA	54	12	30	5	3	-	4
KONJIC	135	55	39	26	5	1	9
NEUM	25	-	7	7	3	-	8
PROZOR	66	22	17	19	2	-	6
RAVNO	47	2	2	11	18	-	14
STOLAC	461	172	195	46	19	2	27
ZAPADNOHERCEGOVAČKI KANTON	442	60	46	268	6	-	62
GRAD ŠIROKI BRIJEG	169	18	17	104	1	-	29
GRUDE	84	10	20	45	-	-	9
LJUBUŠKI	121	23	4	77	4	-	13
POSUŠJE	68	9	5	42	1	-	11
KANTON SARAJEVO	8.467	591	2.875	2.785	1.381	41	793
CENTAR SARAJEVO	1.047	436	36	330	142	7	96
HADŽIĆI	340	12	120	128	56	-	24
ILIDŽA	1.448	11	497	516	249	6	169
ILIJAS	399	15	112	132	112	1	27
NOVI GRAD SARAJEVO	2.293	7	885	797	389	15	200
NOVO SARAJEVO	1.463	6	572	510	199	7	168
STARI GRAD SARAJEVO	524	12	251	146	60	-	55
TRNOVO	287	89	126	29	37	-	6
VOGOŠĆA	666	3	276	197	137	5	48
KANTON 10	289	126	34	83	22	-	24
BOSANSKO GRAHOVO	29	6	8	5	1	-	9
DRVAR	87	57	4	10	12	-	4
GLAMOČ	46	21	12	7	5	-	1
KUPRES	26	10	3	12	-	-	1
LIVNO	57	23	2	22	3	-	7
TOMISLAVGRAD	44	9	5	27	1	-	2

13 - Doseљeno/Odseljeno stanovništvo prema

Immigrated/Emmigrated population by

Doseљeni Odseljeni	Ukupno Total	Državljanstvo						
		BiH	Austrija Austria	Crna Gora Montenegro	Češka Czech Republic	Hrvatska Croatia	Italija Italy	Mađarska Hungary
FEDERACIJA BiH								
doseљeni	19.652	19.620	2	3	2	1	1	1
odseljeni	23.107	23.075	1	3	2	2	1	1
UNSKO SANSKI KANTON								
doseљeni	1.670	1.670	-	-	-	-	-	-
odseljeni	2.355	2.355	-	-	-	-	-	-
BOSANSKA KRUPA								
doseљeni	198	198	-	-	-	-	-	-
odseljeni	324	324	-	-	-	-	-	-
BOSANSKI PETROVAC								
doseљeni	105	105	-	-	-	-	-	-
odseljeni	176	176	-	-	-	-	-	-
BUŽIM								
doseљeni	140	140	-	-	-	-	-	-
odseljeni	186	186	-	-	-	-	-	-
GRAD BIHAĆ								
doseљeni	370	370	-	-	-	-	-	-
odseljeni	368	368	-	-	-	-	-	-
CAZIN								
doseљeni	275	275	-	-	-	-	-	-
odseljeni	441	441	-	-	-	-	-	-
KLJUČ								
doseљeni	91	91	-	-	-	-	-	-
odseljeni	162	162	-	-	-	-	-	-
SANSKI MOST								
doseљeni	315	315	-	-	-	-	-	-
odseljeni	393	393	-	-	-	-	-	-
VELIKA KLADUŠA								
doseљeni	176	176	-	-	-	-	-	-
odseljeni	305	305	-	-	-	-	-	-
KANTON POSAVSKI								
doseљeni	176	176	-	-	-	-	-	-
odseljeni	218	218	-	-	-	-	-	-
DOMALJEVAC/ŠAMAC								
doseљeni	26	26	-	-	-	-	-	-
odseljeni	23	23	-	-	-	-	-	-
ODŽAK								
doseљeni	77	77	-	-	-	-	-	-
odseljeni	111	111	-	-	-	-	-	-
ORAŠJE								
doseљeni	73	73	-	-	-	-	-	-
odseljeni	84	84	-	-	-	-	-	-

kantonu/općini po državljanstvu, 2016
cantons and municipality by citizenship, 2016

Citizenship								Immigrants Emmigrants
Makedonija FYR Macedonia	Njemačka Germany	Poljska Poland	Srbija Serbia	Turska Turkey	Ukrajina Ukraine	Kina China	Sirija Syria	
								THE FEDERATION OF BiH
1	3	1	1	9	1	5	1	<i>immigrants</i>
1	3	1	1	9	2	4	1	<i>emmigrants</i>
								UNSKO SANSKI KANTON
-	-	-	-	-	-	-	-	<i>immigrants</i>
-	-	-	-	-	-	-	-	<i>emmigrants</i>
								BOSANSKA KRUPA
-	-	-	-	-	-	-	-	<i>immigrants</i>
-	-	-	-	-	-	-	-	<i>emmigrants</i>
								BOSANSKI PETROVAC
-	-	-	-	-	-	-	-	<i>immigrants</i>
-	-	-	-	-	-	-	-	<i>emmigrants</i>
								BUŽIM
-	-	-	-	-	-	-	-	<i>immigrants</i>
-	-	-	-	-	-	-	-	<i>emmigrants</i>
								GRAD BIHAĆ
-	-	-	-	-	-	-	-	<i>immigrants</i>
-	-	-	-	-	-	-	-	<i>emmigrants</i>
								CAZIN
-	-	-	-	-	-	-	-	<i>immigrants</i>
-	-	-	-	-	-	-	-	<i>emmigrants</i>
								KLJUČ
-	-	-	-	-	-	-	-	<i>immigrants</i>
-	-	-	-	-	-	-	-	<i>emmigrants</i>
								SANSKI MOST
-	-	-	-	-	-	-	-	<i>immigrants</i>
-	-	-	-	-	-	-	-	<i>emmigrants</i>
								VELIKA KLADUŠA
-	-	-	-	-	-	-	-	<i>immigrants</i>
-	-	-	-	-	-	-	-	<i>emmigrants</i>
								KANTON POSAVSKI
-	-	-	-	-	-	-	-	<i>immigrants</i>
-	-	-	-	-	-	-	-	<i>emmigrants</i>
								DOMALJEVAC/ŠAMAC
-	-	-	-	-	-	-	-	<i>immigrants</i>
-	-	-	-	-	-	-	-	<i>emmigrants</i>
								ODŽAK
-	-	-	-	-	-	-	-	<i>immigrants</i>
-	-	-	-	-	-	-	-	<i>emmigrants</i>
								ORAŠJE
-	-	-	-	-	-	-	-	<i>immigrants</i>
-	-	-	-	-	-	-	-	<i>emmigrants</i>

13 - Dospeljeno/Odseljeno stanovništvo prema

Immigrated/Emmigrated population by

Dospeljeni Odseljeni	Ukupno Total	Državljanstvo						
		BiH	Austrija Austria	Crna Gora Montenegro	Češka Czech Republic	Hrvatska Croatia	Italija Italy	Mađarska Hungary
TUZLANSKI KANTON								
dospeljeni	2.747	2.743	-	-	-	-	-	-
odseljeni	3.753	3.752	-	-	-	-	-	-
BANOVIĆI								
dospeljeni	144	144	-	-	-	-	-	-
odseljeni	177	177	-	-	-	-	-	-
ČELIĆ								
dospeljeni	68	68	-	-	-	-	-	-
odseljeni	148	148	-	-	-	-	-	-
DOBOJ ISTOK								
dospeljeni	64	64	-	-	-	-	-	-
odseljeni	118	118	-	-	-	-	-	-
GRAČANICA								
dospeljeni	220	220	-	-	-	-	-	-
odseljeni	318	318	-	-	-	-	-	-
GRAD TUZLA								
dospeljeni	779	778	-	-	-	-	-	-
odseljeni	847	846	-	-	-	-	-	-
GRADAČAC								
dospeljeni	179	179	-	-	-	-	-	-
odseljeni	226	226	-	-	-	-	-	-
KALESIJA								
dospeljeni	214	214	-	-	-	-	-	-
odseljeni	368	368	-	-	-	-	-	-
KLADANJ								
dospeljeni	81	81	-	-	-	-	-	-
odseljeni	172	172	-	-	-	-	-	-
LUKAVAC								
dospeljeni	248	247	-	-	-	-	-	-
odseljeni	350	350	-	-	-	-	-	-
SAPNA								
dospeljeni	57	57	-	-	-	-	-	-
odseljeni	153	153	-	-	-	-	-	-
SREBRENİK								
dospeljeni	229	227	-	-	-	-	-	-
odseljeni	323	323	-	-	-	-	-	-
TEOČAK								
dospeljeni	47	47	-	-	-	-	-	-
odseljeni	80	80	-	-	-	-	-	-
ŽIVINICE								
dospeljeni	417	417	-	-	-	-	-	-
odseljeni	473	473	-	-	-	-	-	-
ZENIČKO-DOBOJSKI KANTON								
dospeljeni	2.006	1.999	-	-	1	-	-	-
odseljeni	2.982	2.978	-	-	1	-	-	-
BREZA								
dospeljeni	136	136	-	-	-	-	-	-
odseljeni	164	164	-	-	-	-	-	-

kantonu/općini po državljanstvu, 2016 (nastavak)
cantons and municipality by citizenship, 2016 (continued)

Citizenship								Immigrants Emmigrants
Makedonija FYR Macedonia	Njemačka Germany	Poljska Poland	Srbija Serbia	Turska Turkey	Ukrajina Ukraine	Kina China	Sirija Syria	
								TUZLANSKI KANTON
-	-	-	-	1	-	3	-	<i>immigrants</i>
-	-	-	-	-	-	1	-	<i>emmigrants</i>
								BANOVIĆI
-	-	-	-	-	-	-	-	<i>immigrants</i>
-	-	-	-	-	-	-	-	<i>emmigrants</i>
								ČELIĆ
-	-	-	-	-	-	-	-	<i>immigrants</i>
-	-	-	-	-	-	-	-	<i>emmigrants</i>
								DOBOJ ISTOK
-	-	-	-	-	-	-	-	<i>immigrants</i>
-	-	-	-	-	-	-	-	<i>emmigrants</i>
								GRAČANICA
-	-	-	-	-	-	-	-	<i>immigrants</i>
-	-	-	-	-	-	-	-	<i>emmigrants</i>
								GRAD TUZLA
-	-	-	-	1	-	-	-	<i>immigrants</i>
-	-	-	-	-	-	1	-	<i>emmigrants</i>
								GRADAČAC
-	-	-	-	-	-	-	-	<i>immigrants</i>
-	-	-	-	-	-	-	-	<i>emmigrants</i>
								KALESIJA
-	-	-	-	-	-	-	-	<i>immigrants</i>
-	-	-	-	-	-	-	-	<i>emmigrants</i>
								KLADANJ
-	-	-	-	-	-	-	-	<i>immigrants</i>
-	-	-	-	-	-	-	-	<i>emmigrants</i>
								LUKAVAC
-	-	-	-	-	-	1	-	<i>immigrants</i>
-	-	-	-	-	-	-	-	<i>emmigrants</i>
								SAPNA
-	-	-	-	-	-	-	-	<i>immigrants</i>
-	-	-	-	-	-	-	-	<i>emmigrants</i>
								SREBRENİK
-	-	-	-	-	-	2	-	<i>immigrants</i>
-	-	-	-	-	-	-	-	<i>emmigrants</i>
								TEOČAK
-	-	-	-	-	-	-	-	<i>immigrants</i>
-	-	-	-	-	-	-	-	<i>emmigrants</i>
								ŽIVINICE
-	-	-	-	-	-	-	-	<i>immigrants</i>
-	-	-	-	-	-	-	-	<i>emmigrants</i>
								ZENIČKO-DOBOJSKI KANTON
-	-	-	-	3	1	2	-	<i>immigrants</i>
-	-	-	-	1	-	2	-	<i>emmigrants</i>
								BREZA
-	-	-	-	-	-	-	-	<i>immigrants</i>
-	-	-	-	-	-	-	-	<i>emmigrants</i>

13 - Doseljeno/Odseljeno stanovništvo prema

Immigrated/Emmigrated population by

Doseljeni Odseljeni	Ukupno Total	Državljanstvo						
		BiH	Austrija Austria	Crna Gora Montenegro	Češka Czech Republic	Hrvatska Croatia	Italija Italy	Mađarska Hungary
DOBOJ JUG								
doseljeni	75	75	-	-	-	-	-	-
odseljeni	108	108	-	-	-	-	-	-
GRAD ZENICA								
doseljeni	496	494	-	-	-	-	-	-
odseljeni	784	783	-	-	-	-	-	-
KAKANJ								
doseljeni	191	191	-	-	-	-	-	-
odseljeni	267	267	-	-	-	-	-	-
MAGLAJ								
doseljeni	168	167	-	-	-	-	-	-
odseljeni	220	218	-	-	1	-	-	-
OLOVO								
doseljeni	97	97	-	-	-	-	-	-
odseljeni	167	167	-	-	-	-	-	-
TEŠANJ								
doseljeni	264	263	-	-	1	-	-	-
odseljeni	267	266	-	-	-	-	-	-
USORA								
doseljeni	30	30	-	-	-	-	-	-
odseljeni	35	35	-	-	-	-	-	-
VAREŠ								
doseljeni	52	52	-	-	-	-	-	-
odseljeni	135	135	-	-	-	-	-	-
VISOKO								
doseljeni	212	212	-	-	-	-	-	-
odseljeni	311	311	-	-	-	-	-	-
ZAVIDOVIĆI								
doseljeni	163	160	-	-	-	-	-	-
odseljeni	286	286	-	-	-	-	-	-
ŽEPČE								
doseljeni	122	122	-	-	-	-	-	-
odseljeni	238	238	-	-	-	-	-	-
BOSANSKO-PODRINJSKI KANTON								
doseljeni	369	369	-	-	-	-	-	-
odseljeni	443	443	-	-	-	-	-	-
FOČA								
doseljeni	101	101	-	-	-	-	-	-
odseljeni	55	55	-	-	-	-	-	-
GORAŽDE								
doseljeni	244	244	-	-	-	-	-	-
odseljeni	359	359	-	-	-	-	-	-
PALE								
doseljeni	24	24	-	-	-	-	-	-
odseljeni	29	29	-	-	-	-	-	-

kantonu/općini po državljanstvu, 2016 (nastavak)
cantons and municipality by citizenship, 2016 (continued)

Citizenship								Immigrants Emmigrants
Makedonija FYR Macedonia	Njemačka Germany	Poljska Poland	Srbija Serbia	Turska Turkey	Ukrajina Ukraine	Kina China	Sirija Syria	
								<i>DOBOJ JUG</i>
-	-	-	-	-	-	-	-	<i>immigrants</i>
-	-	-	-	-	-	-	-	<i>emmigrants</i>
								<i>GRAD ZENICA</i>
-	-	-	-	2	-	-	-	<i>immigrants</i>
-	-	-	-	-	-	1	-	<i>emmigrants</i>
								<i>KAKANJ</i>
-	-	-	-	-	-	-	-	<i>immigrants</i>
-	-	-	-	-	-	-	-	<i>emmigrants</i>
								<i>MAGLAJ</i>
-	-	-	-	1	-	-	-	<i>immigrants</i>
-	-	-	-	1	-	-	-	<i>emmigrants</i>
								<i>OLOVO</i>
-	-	-	-	-	-	-	-	<i>immigrants</i>
-	-	-	-	-	-	-	-	<i>emmigrants</i>
								<i>TEŠANJ</i>
-	-	-	-	-	-	-	-	<i>immigrants</i>
-	-	-	-	-	-	1	-	<i>emmigrants</i>
								<i>USORA</i>
-	-	-	-	-	-	-	-	<i>immigrants</i>
-	-	-	-	-	-	-	-	<i>emmigrants</i>
								<i>VAREŠ</i>
-	-	-	-	-	-	-	-	<i>immigrants</i>
-	-	-	-	-	-	-	-	<i>emmigrants</i>
								<i>VISOKO</i>
-	-	-	-	-	-	-	-	<i>immigrants</i>
-	-	-	-	-	-	-	-	<i>emmigrants</i>
								<i>ZAVIDOVIĆI</i>
-	-	-	-	-	1	2	-	<i>immigrants</i>
-	-	-	-	-	-	-	-	<i>emmigrants</i>
								<i>ŽEPČE</i>
-	-	-	-	-	-	-	-	<i>immigrants</i>
-	-	-	-	-	-	-	-	<i>emmigrants</i>
								<i>BOSANSKO-PODRINJSKI KANTON</i>
-	-	-	-	-	-	-	-	<i>immigrants</i>
-	-	-	-	-	-	-	-	<i>emmigrants</i>
								<i>FOČA</i>
-	-	-	-	-	-	-	-	<i>immigrants</i>
-	-	-	-	-	-	-	-	<i>emmigrants</i>
								<i>GORAŽDE</i>
-	-	-	-	-	-	-	-	<i>immigrants</i>
-	-	-	-	-	-	-	-	<i>emmigrants</i>
								<i>PALE</i>
-	-	-	-	-	-	-	-	<i>immigrants</i>
-	-	-	-	-	-	-	-	<i>emmigrants</i>

13 - Dospeljeno/Odseljeno stanovništvo prema

Immigrated/Emmigrated population by

Dospeljeni Odseljeni	Ukupno Total	Državljanstvo						
		BiH	Austrija Austria	Crna Gora Montenegro	Češka Czech Republic	Hrvatska Croatia	Italija Italy	Mađarska Hungary
SREDNJOBOSANSKI KANTON								
dospeljeni	1.680	1.680	-	-	-	-	-	-
odseljeni	2.059	2.058	-	-	-	-	-	-
BUGOJNO								
dospeljeni	249	249	-	-	-	-	-	-
odseljeni	287	287	-	-	-	-	-	-
BUSOVAČA								
dospeljeni	128	128	-	-	-	-	-	-
odseljeni	127	127	-	-	-	-	-	-
DOBRETIĆI								
dospeljeni	14	14	-	-	-	-	-	-
odseljeni	18	18	-	-	-	-	-	-
DONJI VAKUF								
dospeljeni	119	119	-	-	-	-	-	-
odseljeni	134	134	-	-	-	-	-	-
FOJNICA								
dospeljeni	87	87	-	-	-	-	-	-
odseljeni	118	118	-	-	-	-	-	-
GORNJI VAKUF-USKOPLJE								
dospeljeni	82	82	-	-	-	-	-	-
odseljeni	170	170	-	-	-	-	-	-
JAJCE								
dospeljeni	139	139	-	-	-	-	-	-
odseljeni	195	195	-	-	-	-	-	-
KISELJAK								
dospeljeni	169	169	-	-	-	-	-	-
odseljeni	201	201	-	-	-	-	-	-
KREŠEVO								
dospeljeni	39	39	-	-	-	-	-	-
odseljeni	44	44	-	-	-	-	-	-
NOVI TRAVNIK								
dospeljeni	149	149	-	-	-	-	-	-
odseljeni	179	179	-	-	-	-	-	-
TRAVNIK								
dospeljeni	304	304	-	-	-	-	-	-
odseljeni	397	396	-	-	-	-	-	-
VITEZ								
dospeljeni	201	201	-	-	-	-	-	-
odseljeni	189	189	-	-	-	-	-	-
HERCEGOVAČKO NERETVANSKI KANTON								
dospeljeni	1.806	1.804	-	-	-	-	1	-
odseljeni	2.146	2.143	-	-	-	1	1	-
ČAPLJINA								
dospeljeni	164	163	-	-	-	-	1	-
odseljeni	278	278	-	-	-	-	-	-
ČITLUK								
dospeljeni	132	132	-	-	-	-	-	-
odseljeni	150	150	-	-	-	-	-	-

kantonu/općini po državljanstvu, 2016 (nastavak)
cantons and municipality by citizenship, 2016 (continued)

Citizenship								Immigrants Emmigrants
Makedonija FYR Macedonia	Njemačka Germany	Poljska Poland	Srbija Serbia	Turska Turkey	Ukrajina Ukraine	Kina China	Sirija Syria	
								SREDNJOBOSANSKI KANTON
-	-	-	-	-	-	-	-	<i>immigrants</i>
-	-	-	-	-	1	-	-	<i>emmigrants</i>
								BUGOJNO
-	-	-	-	-	-	-	-	<i>immigrants</i>
-	-	-	-	-	-	-	-	<i>emmigrants</i>
								BUSOVAČA
-	-	-	-	-	-	-	-	<i>immigrants</i>
-	-	-	-	-	-	-	-	<i>emmigrants</i>
								DOBRETIĆI
-	-	-	-	-	-	-	-	<i>immigrants</i>
-	-	-	-	-	-	-	-	<i>emmigrants</i>
								DONJI VAKUF
-	-	-	-	-	-	-	-	<i>immigrants</i>
-	-	-	-	-	-	-	-	<i>emmigrants</i>
								FOJNICA
-	-	-	-	-	-	-	-	<i>immigrants</i>
-	-	-	-	-	-	-	-	<i>emmigrants</i>
								GORNJI VAKUF-USKOPLJE
-	-	-	-	-	-	-	-	<i>immigrants</i>
-	-	-	-	-	-	-	-	<i>emmigrants</i>
								JAJCE
-	-	-	-	-	-	-	-	<i>immigrants</i>
-	-	-	-	-	-	-	-	<i>emmigrants</i>
								KISELJAK
-	-	-	-	-	-	-	-	<i>immigrants</i>
-	-	-	-	-	-	-	-	<i>emmigrants</i>
								KREŠEVO
-	-	-	-	-	-	-	-	<i>immigrants</i>
-	-	-	-	-	-	-	-	<i>emmigrants</i>
								NOVI TRAVNIK
-	-	-	-	-	-	-	-	<i>immigrants</i>
-	-	-	-	-	-	-	-	<i>emmigrants</i>
								TRAVNIK
-	-	-	-	-	-	-	-	<i>immigrants</i>
-	-	-	-	-	1	-	-	<i>emmigrants</i>
								VITEZ
-	-	-	-	-	-	-	-	<i>immigrants</i>
-	-	-	-	-	-	-	-	<i>emmigrants</i>
								HERCEGOVAČKO NERETVANSKI KANTON
-	1	-	-	-	-	-	-	<i>immigrants</i>
-	-	-	-	1	-	-	-	<i>emmigrants</i>
								ČAPLJINA
-	-	-	-	-	-	-	-	<i>immigrants</i>
-	-	-	-	-	-	-	-	<i>emmigrants</i>
								ČITLUK
-	-	-	-	-	-	-	-	<i>immigrants</i>
-	-	-	-	-	-	-	-	<i>emmigrants</i>

13 - Doseljeno/Odseljeno stanovništvo prema

Immigrated/Emmigrated population by

Doseljeni Odseljeni	Ukupno Total	Državljanstvo						
		BiH	Austrija Austria	Crna Gora Montenegro	Češka Czech Republic	Hrvatska Croatia	Italija Italy	Mađarska Hungary
GRAD MOSTAR								
doseljeni	722	721	-	-	-	-	-	-
odseljeni	1.007	1.005	-	-	-	-	1	-
JABLANICA								
doseljeni	54	54	-	-	-	-	-	-
odseljeni	106	106	-	-	-	-	-	-
KONJIC								
doseljeni	135	135	-	-	-	-	-	-
odseljeni	249	249	-	-	-	-	-	-
NEUM								
doseljeni	25	25	-	-	-	-	-	-
odseljeni	53	52	-	-	-	1	-	-
PROZOR								
doseljeni	66	66	-	-	-	-	-	-
odseljeni	113	113	-	-	-	-	-	-
RAVNO								
doseljeni	47	47	-	-	-	-	-	-
odseljeni	22	22	-	-	-	-	-	-
STOLAC								
doseljeni	461	461	-	-	-	-	-	-
odseljeni	168	168	-	-	-	-	-	-
ZAPADNOHERCEGOVAČK KANTON								
doseljeni	442	441	1	-	-	-	-	-
odseljeni	555	554	-	-	-	-	-	-
GRAD ŠIROKI BRIJEG								
doseljeni	169	168	1	-	-	-	-	-
odseljeni	185	184	-	-	-	-	-	-
GRUDE								
doseljeni	84	84	-	-	-	-	-	-
odseljeni	115	115	-	-	-	-	-	-
LJUBUŠKI								
doseljeni	121	121	-	-	-	-	-	-
odseljeni	164	164	-	-	-	-	-	-
POSUŠJE								
doseljeni	68	68	-	-	-	-	-	-
odseljeni	91	91	-	-	-	-	-	-
KANTON SARAJEVO								
doseljeni	8.467	8.449	1	3	1	1	-	1
odseljeni	7.993	7.972	1	3	1	1	-	1
CENTAR SARAJEVO								
doseljeni	1.047	1.045	-	-	-	-	-	-
odseljeni	1.268	1.265	-	-	1	-	-	-
HADŽIĆI								
doseljeni	340	340	-	-	-	-	-	-
odseljeni	246	245	-	-	-	-	-	-
ILIDŽA								
doseljeni	1.448	1.440	-	2	-	-	-	-
odseljeni	1.233	1.227	1	-	-	1	-	-

kantonu/općini po državljanstvu, 2016 (nastavak)
cantons and municipality by citizenship, 2016 (continued)

Citizenship								Immigrants Emmigrants
Makedonija FYR Macedonia	Njemačka Germany	Poljska Poland	Srbija Serbia	Turska Turkey	Ukrajina Ukraine	Kina China	Sirija Syria	
								GRAD MOSTAR
-	1	-	-	-	-	-	-	<i>immigrants</i>
-	-	-	-	1	-	-	-	<i>emmigrants</i>
								JABLANICA
-	-	-	-	-	-	-	-	<i>immigrants</i>
-	-	-	-	-	-	-	-	<i>emmigrants</i>
								KONJIC
-	-	-	-	-	-	-	-	<i>immigrants</i>
-	-	-	-	-	-	-	-	<i>emmigrants</i>
								NEUM
-	-	-	-	-	-	-	-	<i>immigrants</i>
-	-	-	-	-	-	-	-	<i>emmigrants</i>
								PROZOR
-	-	-	-	-	-	-	-	<i>immigrants</i>
-	-	-	-	-	-	-	-	<i>emmigrants</i>
								RAVNO
-	-	-	-	-	-	-	-	<i>immigrants</i>
-	-	-	-	-	-	-	-	<i>emmigrants</i>
								STOLAC
-	-	-	-	-	-	-	-	<i>immigrants</i>
-	-	-	-	-	-	-	-	<i>emmigrants</i>
								ZAPADNOHERCEGOVAČK KANTON
-	-	-	-	-	-	-	-	<i>immigrants</i>
-	1	-	-	-	-	-	-	<i>emmigrants</i>
								GRAD ŠIROKI BRIJEG
-	-	-	-	-	-	-	-	<i>immigrants</i>
-	1	-	-	-	-	-	-	<i>emmigrants</i>
								GRUDE
-	-	-	-	-	-	-	-	<i>immigrants</i>
-	-	-	-	-	-	-	-	<i>emmigrants</i>
								LJUBUŠKI
-	-	-	-	-	-	-	-	<i>immigrants</i>
-	-	-	-	-	-	-	-	<i>emmigrants</i>
								POSUŠJE
-	-	-	-	-	-	-	-	<i>immigrants</i>
-	-	-	-	-	-	-	-	<i>emmigrants</i>
								KANTON SARAJEVO
1	2	1	1	5	-	-	1	<i>immigrants</i>
1	2	1	1	7	-	1	1	<i>emmigrants</i>
								CENTAR SARAJEVO
-	1	1	-	-	-	-	-	<i>immigrants</i>
-	1	-	1	-	-	-	-	<i>emmigrants</i>
								HADŽIĆI
-	-	-	-	-	-	-	-	<i>immigrants</i>
-	-	-	-	-	-	-	1	<i>emmigrants</i>
								ILIDŽA
-	-	-	-	5	-	-	1	<i>immigrants</i>
1	-	-	-	3	-	-	-	<i>emmigrants</i>

13 - Dospeljeno/Odseljeno stanovništvo prema

Immigrated/Emmigrated population by

Dospeljeni Odseljeni	Ukupno <i>Total</i>	Državljanstvo						
		BiH	Austrija Austria	Crna Gora Montenegro	Češka Czech Republic	Hrvatska Croatia	Italija Italy	Mađarska Hungary
ILIJAS								
dospeljeni	399	399	-	-	-	-	-	-
odseljeni	339	339	-	-	-	-	-	-
NOVI GRAD SARAJEVO								
dospeljeni	2.293	2.292	-	-	-	-	-	-
odseljeni	1.991	1.985	-	2	-	-	-	1
NOVO SARAJEVO								
dospeljeni	1.463	1.457	1	1	-	1	-	1
odseljeni	1.553	1.548	-	1	-	-	-	-
STARI GRAD SARAJEVO								
dospeljeni	524	523	-	-	1	-	-	-
odseljeni	770	770	-	-	-	-	-	-
TRNOVO								
dospeljeni	287	287	-	-	-	-	-	-
odseljeni	143	143	-	-	-	-	-	-
VOGOŠĆA								
dospeljeni	666	666	-	-	-	-	-	-
odseljeni	450	450	-	-	-	-	-	-
KANTON 10								
dospeljeni	289	289	-	-	-	-	-	-
odseljeni	603	602	-	-	-	-	-	-
BOSANSKO GRAHOVO								
dospeljeni	29	29	-	-	-	-	-	-
odseljeni	60	59	-	-	-	-	-	-
DRVAR								
dospeljeni	87	87	-	-	-	-	-	-
odseljeni	198	198	-	-	-	-	-	-
GLAMOČ								
dospeljeni	46	46	-	-	-	-	-	-
odseljeni	72	72	-	-	-	-	-	-
KUPRES								
dospeljeni	26	26	-	-	-	-	-	-
odseljeni	39	39	-	-	-	-	-	-
LIVNO								
dospeljeni	57	57	-	-	-	-	-	-
odseljeni	132	132	-	-	-	-	-	-
TOMISLAVGRAD								
dospeljeni	44	44	-	-	-	-	-	-
odseljeni	102	102	-	-	-	-	-	-

kantonu/općini po državljanstvu, 2016 (nastavak)
cantons and municipality by citizenship, 2016 (continued)

Citizenship								Immigrants Emmigrants
Makedonija FYR Macedonia	Njemačka Germany	Poljska Poland	Srbija Serbia	Turska Turkey	Ukrajina Ukraine	Kina China	Sirija Syria	
								ILIJAS
-	-	-	-	-	-	-	-	immigrants
-	-	-	-	-	-	-	-	emmigrants
								NOVI GRAD SARAJEVO
-	-	-	1	-	-	-	-	immigrants
-	1	-	-	1	-	1	-	emmigrants
								NOVO SARAJEVO
1	1	-	-	-	-	-	-	immigrants
-	-	1	-	3	-	-	-	emmigrants
								STARI GRAD SARAJEVO
-	-	-	-	-	-	-	-	immigrants
-	-	-	-	-	-	-	-	emmigrants
								TRNOVO
-	-	-	-	-	-	-	-	immigrants
-	-	-	-	-	-	-	-	emmigrants
								VOGOŠĆA
-	-	-	-	-	-	-	-	immigrants
-	-	-	-	-	-	-	-	emmigrants
								KANTON 10
-	-	-	-	-	-	-	-	immigrants
-	-	-	-	-	1	-	-	emmigrants
								BOSANSKO GRAHOVO
-	-	-	-	-	-	-	-	immigrants
-	-	-	-	-	1	-	-	emmigrants
								DRVAR
-	-	-	-	-	-	-	-	immigrants
-	-	-	-	-	-	-	-	emmigrants
								GLAMOČ
-	-	-	-	-	-	-	-	immigrants
-	-	-	-	-	-	-	-	emmigrants
								KUPRES
-	-	-	-	-	-	-	-	immigrants
-	-	-	-	-	-	-	-	emmigrants
								LIVNO
-	-	-	-	-	-	-	-	immigrants
-	-	-	-	-	-	-	-	emmigrants
								TOMISLAVGRAD
-	-	-	-	-	-	-	-	immigrants
-	-	-	-	-	-	-	-	emmigrants